



HAMA

BEACH CONDO



En la orilla del mar.





  
**HAMA**  
BEACH CONDO

- CANCUN
- PLAYA DEL CARMEN
- TULUM
- MAHAHUAL
- CHETUMAL

HAMA se encuentra en Mahahual, localizado a 2 horas al sur de Tulum o 1.5 horas en auto hacia el norte de Chetumal, donde se encuentra el aeropuerto más cercano.

# UBICACIÓN

HAMA es ubicado en el increíble malecón peatonal de Mahahual, que se extiende a lo largo de 1.7 Km, albergando restaurantes, bares, centros de buceo, tiendas de souvenirs, hoteles y clubes de playa.



# MAHAHUAL

Muchos lo han llamado “la joya del Caribe mexicano” gracias a su belleza, armonía y su calidez. Mahahual es un pequeño paraíso relajado y tranquilo, un destino perfecto para desconectar frente al precioso mar turquesa. Ubicado en el corazón del segundo arrecife de coral más grande del mundo, es un verdadero sueño caribeño.

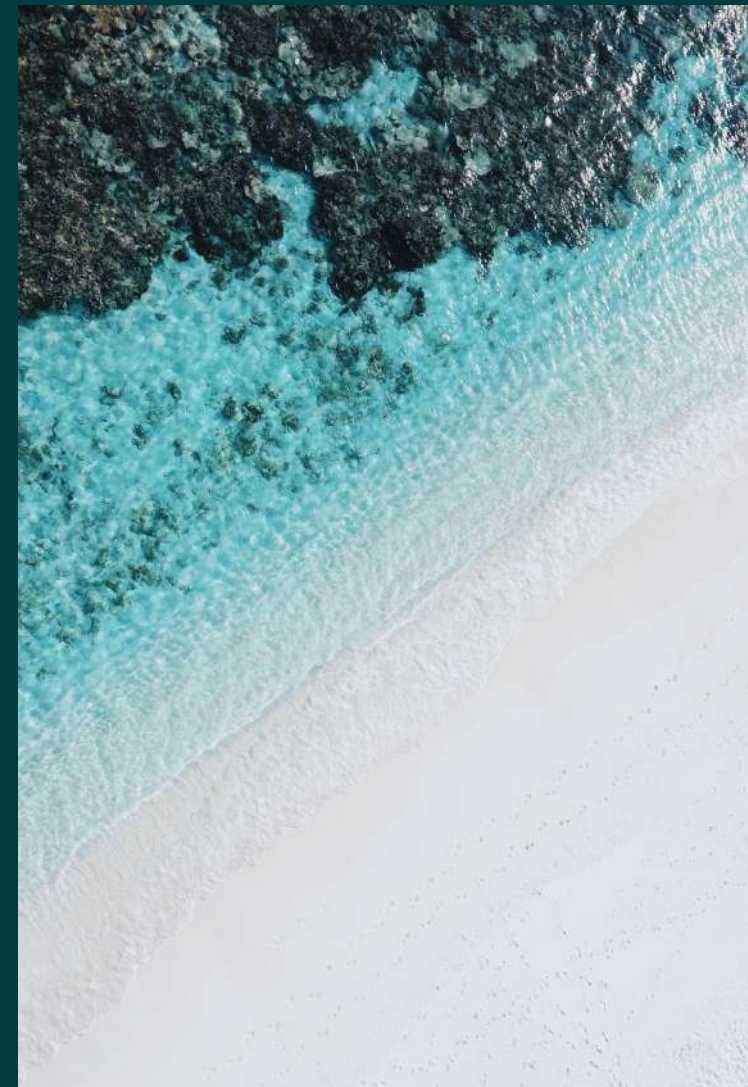



## LIFESTYLE

Este destino cuenta con increíbles playas de aguas cristalinas y suave oleaje que lo convierten en el sitio perfecto para visitar con niños. Gracias a los coloridos arrecifes y su abundante vida marina Mahahual es también uno de los mejores destinos de todo el Caribe Mexicano para practicar snorkel y buceo.



## LIFESTYLE

Mahahual es el único puerto de cruceros de la zona sur del Caribe Mexicano. Según la sedetur recibe a más de 350 cruceros al año. Además en la última temporada de fin de año, registró 9 mil cuartos-noche ocupados y 9,056 turistas, atraídos por su ambiente relajado y sus bellezas naturales.







# HAMA

---

En esta maravillosa ubicación nace Hama, un concepto único, diseñado especialmente para aquellos que disfrutan del contacto con la naturaleza. Los departamentos ofrecen increíbles vistas, terrazas con albercas privadas y su entorno exclusivo y natural, es el escenario ideal para la variedad de propuestas y actividades que ofrece Mahahual.



  
**HAMA**  
BEACH CONDO



  
**HAMA**  
RESIDENCES



## HAMA ES EXCLUSIVIDAD

Con su ubicación privilegiada, HAMA ofrece amenidades increíbles en su área rooftop, como nuestra infinity pool con vista al mar Caribe donde relajarse y disfrutar.

# AMENIDADES ROOF TOP AREA



VISTA AL MAR/  
AMANECER



INFINITY POOL



SKY BAR

SOLARIUM



GIMNASIO

SKY LOUNGE



HAMACAS



VISTA  
A LA JUNGLA/  
ATARDECER







## OTRAS AMENIDADES



RESTAURANTE



LOBBY



SPA

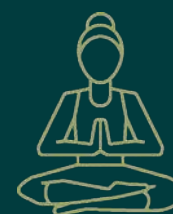

AREA DE YOGA



AREA COMERCIAL



ELEVADOR



ALBERCAS PRIVADAS



CONVENIO CON  
BEACH CLUB





  
**HAMA**  
BEACH CONDO

A man in a black t-shirt and black leggings is standing near a staircase, looking towards the right side of the frame.

A woman in a blue dress is standing behind the reception desk, looking towards the right.

A woman is sitting on a chair in the background, looking towards the left.





## HAMA ES CONFORT

Nuestras unidades se entregan totalmente amuebladas y equipadas, listas para habitarse. El diseño es funcional y armonioso, el estilo de decoración quiere generar espacios relajados y acogedores.

# STUDIO TIPOLOGIA A

## 43 m<sup>2</sup>



# PIANTA



VISTA AL MAR/  
AMANECER

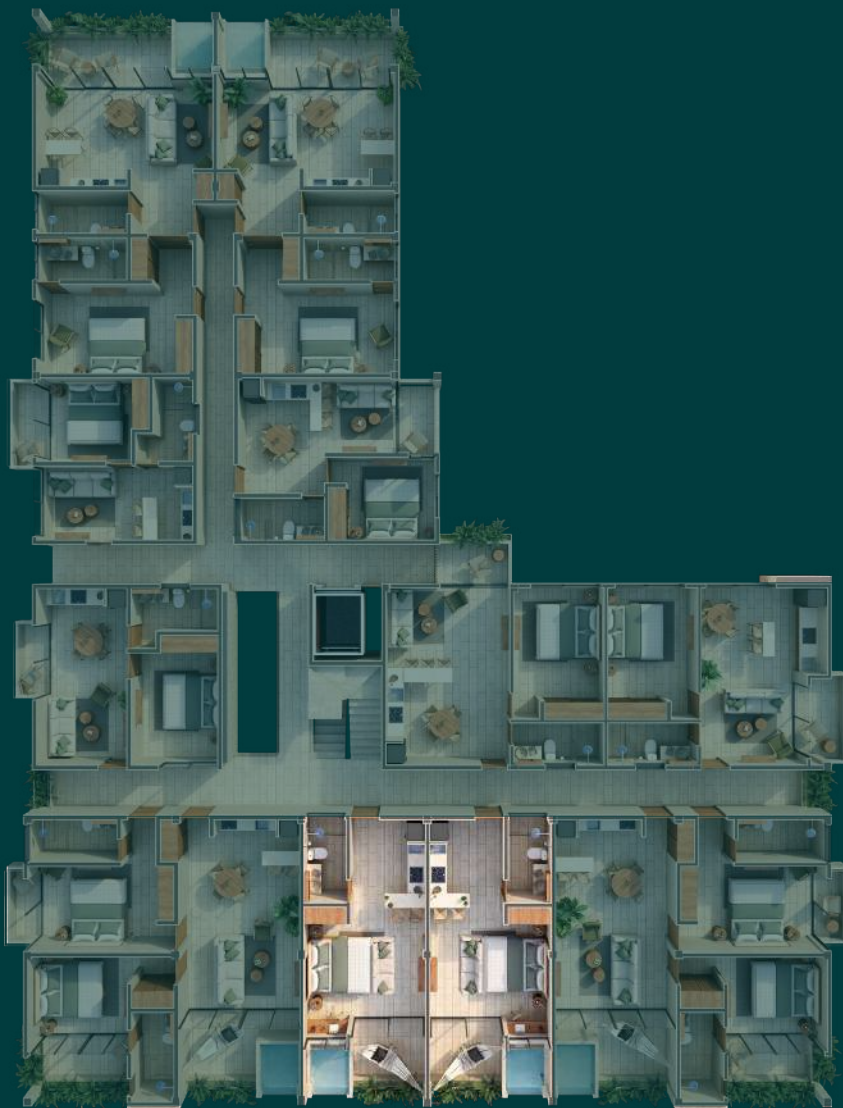

NIVEL 1,2,3



NIVEL 4



VISTA  
A LA JUNGLA/  
ATARDECER







# STUDIO TIPOLOGIA B

## 51 m<sup>2</sup>





# PIANTA



VISTA AL MAR/  
AMANECER

VISTA  
A LA JUNGLA/  
ATARDECER

NIVEL 4

PH







# TWO BEDROOM > LOCKOFF

## 98 m<sup>2</sup>



# PLANTA



VISTA AL MAR/  
AMANECER



VISTA  
A LA JUNGLA/  
ATARDECER



NIVEL 1,2,3













# ONE BEDROOM

37 m<sup>2</sup> - 74 m<sup>2</sup>

RECAMARA

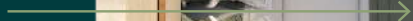

COCINA/  
COMEDOR

47 m<sup>2</sup>

BAÑO



SALA

6 m<sup>2</sup>



# PLANTA



VISTA AL MAR/  
AMANECER



NIVEL 1,2,3



NIVEL 4



VISTA  
A LA JUNGLA/  
ATARDECER



# PLANTA

VISTA AL MAR/  
AMANECER



VISTA  
A LA JUNGLA/  
ATARDECER















# TERRAZA PENTHOUSE

desde **28 m<sup>2</sup>**

ALBERCA PRIVADA

SOLARIUM

ASADOR

COMEDOR

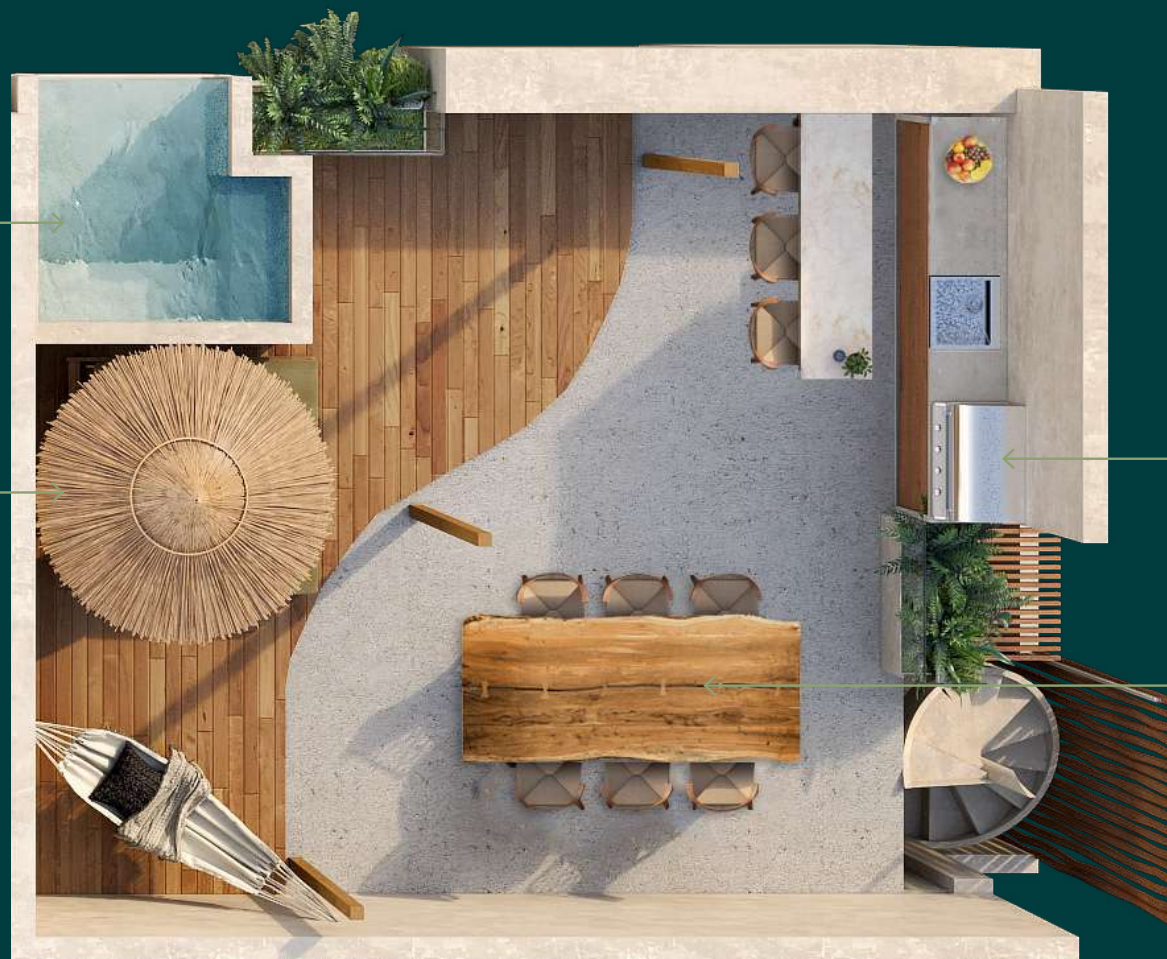

# PLANTA

VISTA AL MAR/  
AMANECER

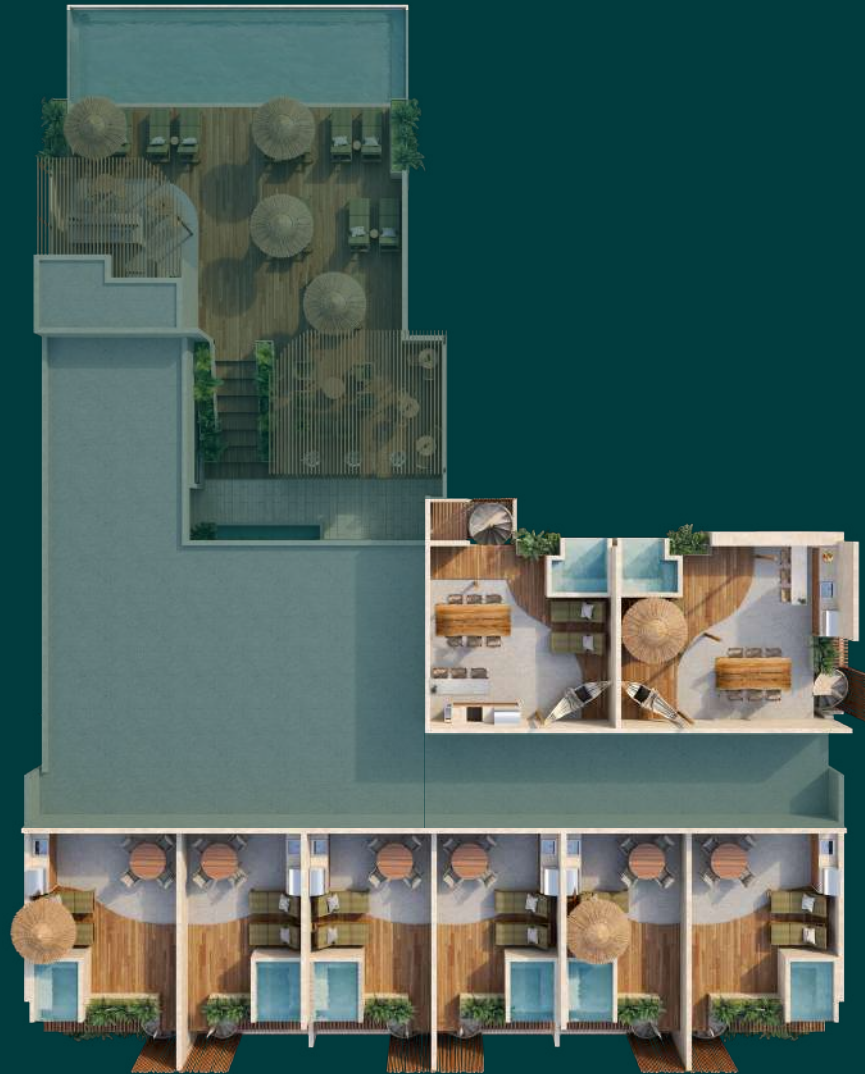

VISTA  
A LA JUNGLA/  
ATARDECER





# NIVEL 1,2,3



VISTA AL MAR/  
AMANECER



VISTA  
A LA JUNGLA/  
ATARDECER



# NIVEL 4

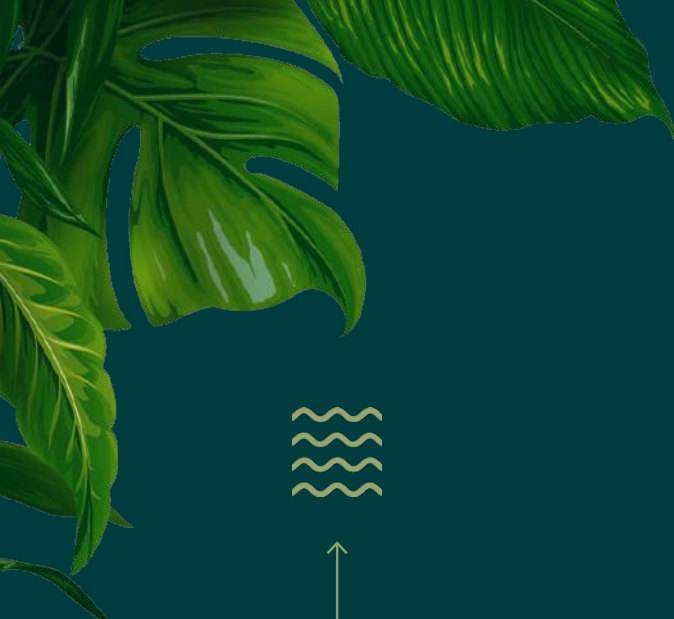

VISTA AL MAR/  
AMANECER



VISTA  
A LA JUNGLA/  
ATARDECER





PH



VISTA AL MAR/  
AMANECER



VISTA  
A LA JUNGLA/  
ATARDECER



# AZOTEA



VISTA AL MAR/  
AMANECER



VISTA  
A LA JUNGLA/  
ATARDECER



