

1 ELEVACIÓN LATERAL 1
1: 100

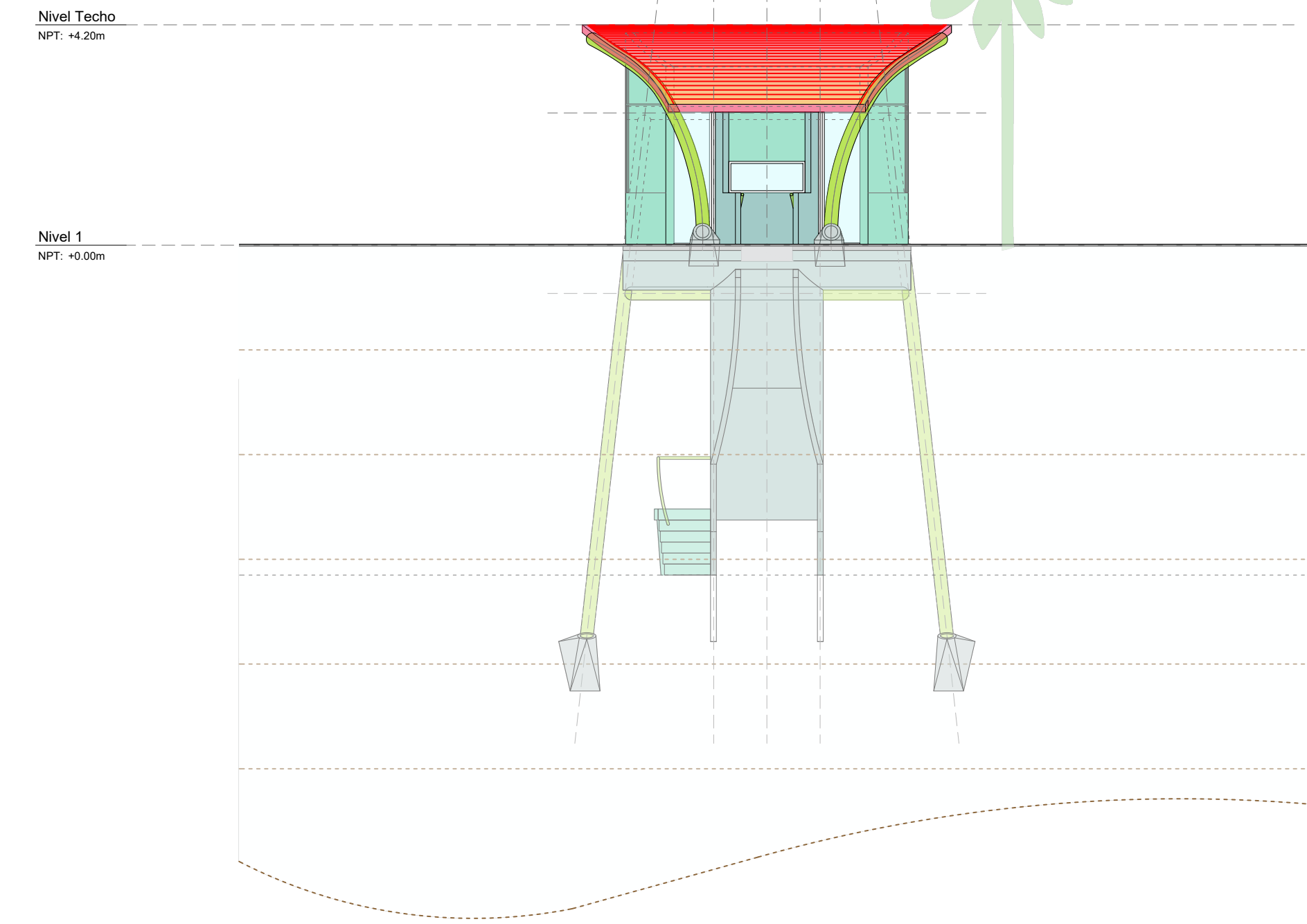

2 ELEVACIÓN FRONTAL
1: 100

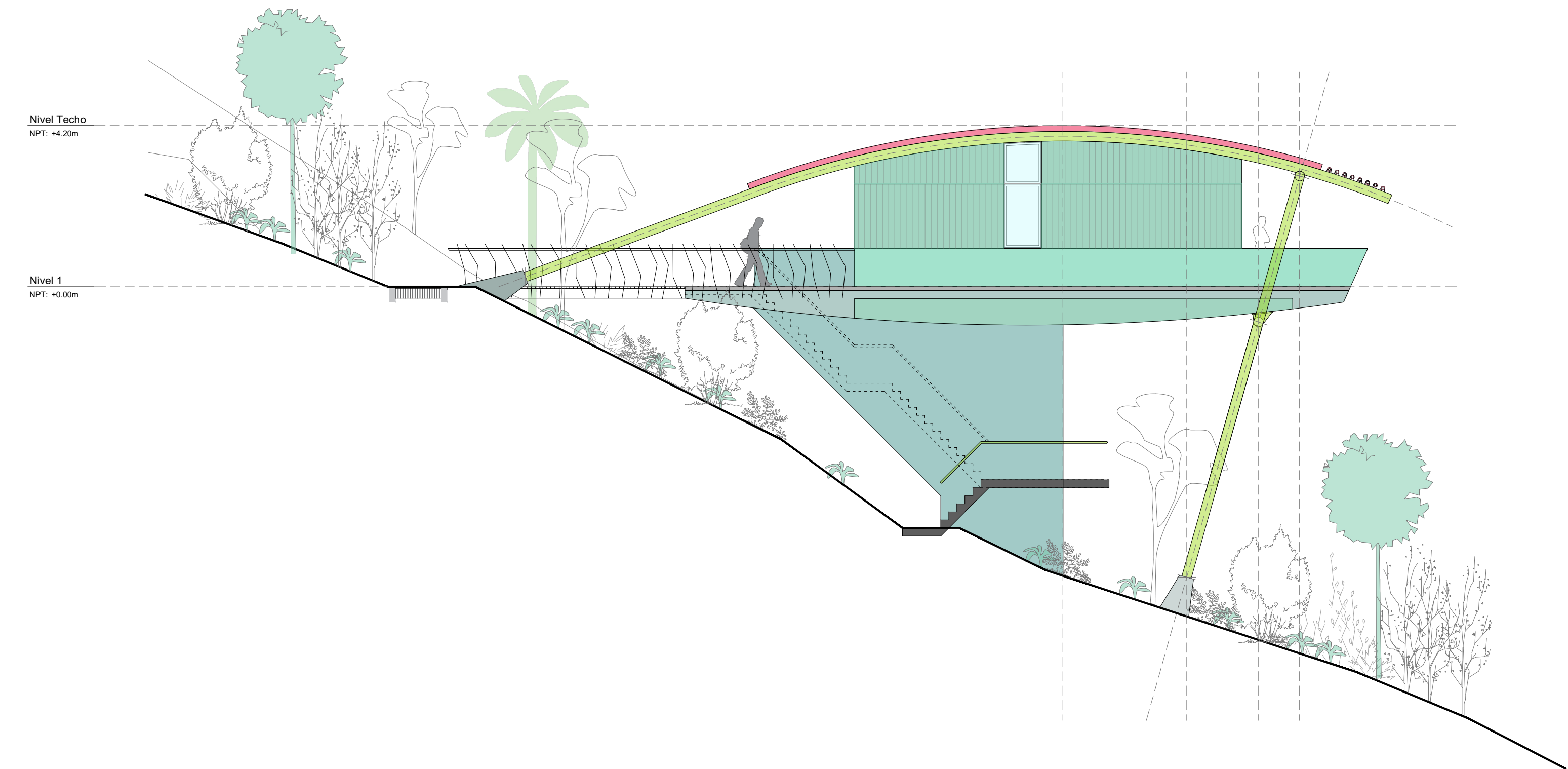

3 ELEVACIÓN LATERAL 2
1: 100

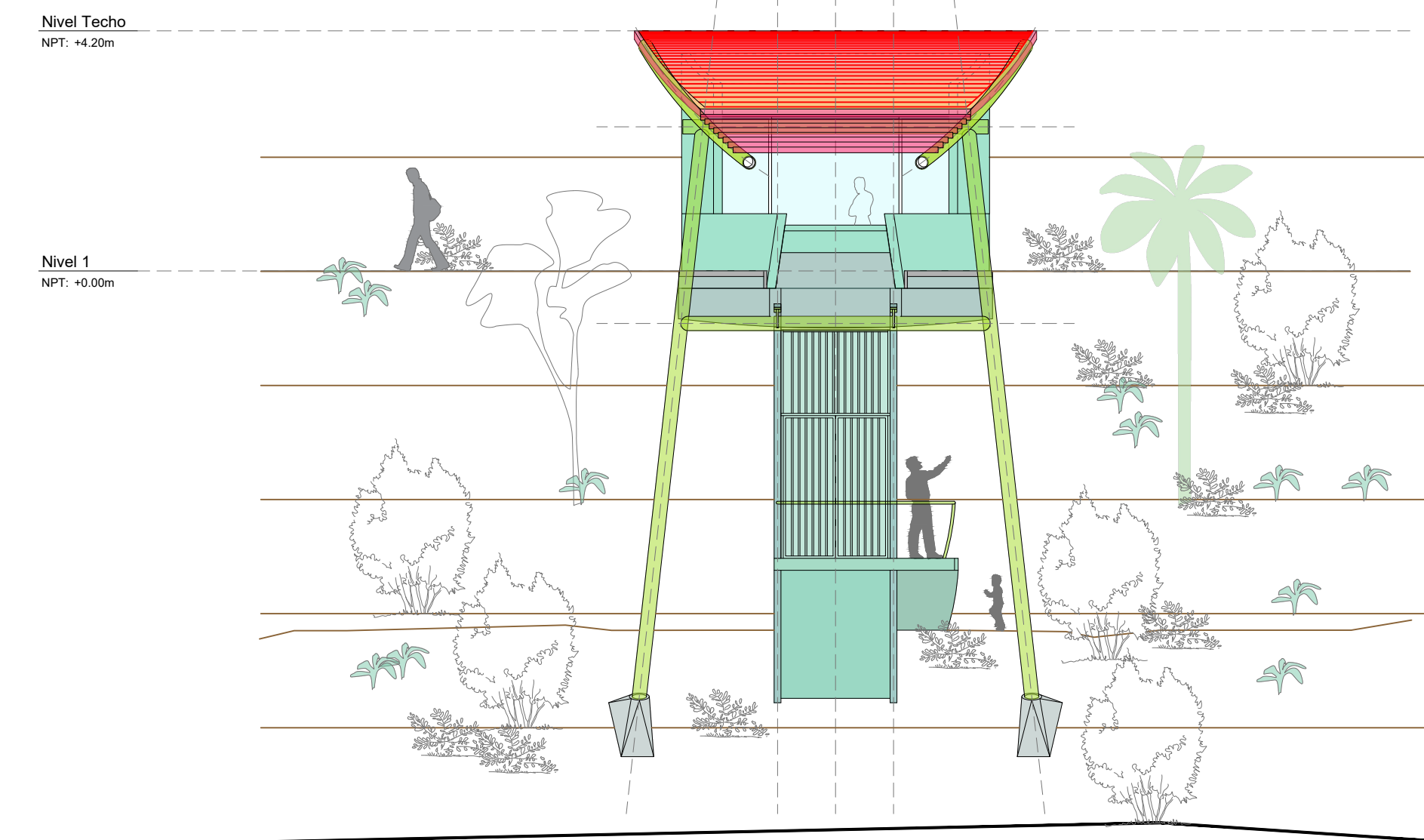

4 ELEVACIÓN TRASERA
1: 100

Nota general:
Dimensiones dadas en planos de arquitectura, referidas en metros en planos generales y en milímetros y púlgas en detalles.
No se debe escalar este dibujo. Los datos arquitectónicos no aceptan responsabilidades sobre dimensiones obtenidas de la medición directa o realizada sobre este dibujo y no se deben tomar estas medidas como verdaderas. Si no existe anotación numérica, el receptor debe la responsabilidad de conseguir esas dimensiones del Arquitecto o desde de medición directa con la realidad física.
El trabajo de los elementos estructurales o de instalaciones debe contrastarse siempre con los planos específicos de esos disciplinas.
La propiedad intelectual de la documentación gráfica y escrita contenida en este documento pertenece a Luis Vidal + arquitectos. Queda totalmente prohibida su reproducción total o parcial sin autorización de sus propietarios.

PROYECTO:

MIRADA BAY

CLIENTE:

MORADA

MORADA DEVELOPMENT GROUP
Av. Estación Unidos, Parque Turístico Empresarial Bavaro, Local 210-211

DISEÑADO POR:

info@luisvidal.com

Luis Vidal + arquitectos

www.luisvidal.com

C/ Isabel la Católica 169, Zona Colonial, Santo Domingo 10210, Rep. Dom.

CONSULTORES:

DISEÑO ARQUITECTÓNICO:

Arq. Johanna Rodríguez

CODIA: 26454

DISEÑO ESTRUCTURAL:

Ing. CODIA:

DISEÑO HIDROSANITARIO:

Ing. CODIA:

DISEÑO CLIMATIZACIÓN Y VENTILACIÓN:

Ing. CODIA:

DISEÑO ELÉCTRICO E ILUMINACIÓN:

Ing. CODIA:

Nº DE PROYECTO: 22023

FASE DEL PROYECTO: ANTEPROYECTO

APROBADO POR: LUIS VIDAL - OSCAR TORREJÓN

REVISADO POR: CRISTINA SÁNCHEZ - ANA VISARRES

Fecha	Observaciones	DD	Rev	Apr

CANEY - OPCIÓN 1 SIMÉTRICA

Elevaciones
Frontal, Trasera, Laterales

AP-22023-C-ELV-01

Escala: 0 1 2 3 4 Formato: 24x36"

Fecha: Mayo 2023 Hoja: C-A301 Total: 17/37