

INSCRIPCIÓN: 6-1128092-2007
 Fecha : 15/01/2007 07:28:42
 Registrador: CLAUDIO MORA CASTRO
 21D440DDA9E4EAC0B3DE49B75C15FC3B

Catastro Nacional
 1-2161868
 09/01/2007 13:52:48



LÍNEA	AZIMUT	DISTANCIA
1-2	61° 43'	25.22m.
2-3	330° 50'	47.16m.
3-4	246° 14'	13.58m.
4-5	235° 48'	11.75m.
5-1	150° 50'	47.02m.

UBICACION
 HOJA DOMINICAL
 ESCALA 1 : 50000
 AMPLIADA A ESCALA 1 : 25000

INVU INSTITUTO NACIONAL DE VIVIENDA Y URBANISMO
 DEPARTAMENTO DE URBANISMO
 UNIDAD DE FISCALIZACIÓN

ALINEAMIENTO DE CAUCE FLUVIAL O NACIENTE

AL-03537-PDV, según Artículo 33 y 34 de la Ley Forestal N° 7575 del 16 - abril - 1996. Este alineamiento tiene una vigencia de 24 meses, vencido el plazo queda sin efecto, no existiendo responsabilidad alguna para el Estado. Un Alineamiento Fluvial de **15 m.** de retro, medidos desde el borde del cauce de **Río Barú**

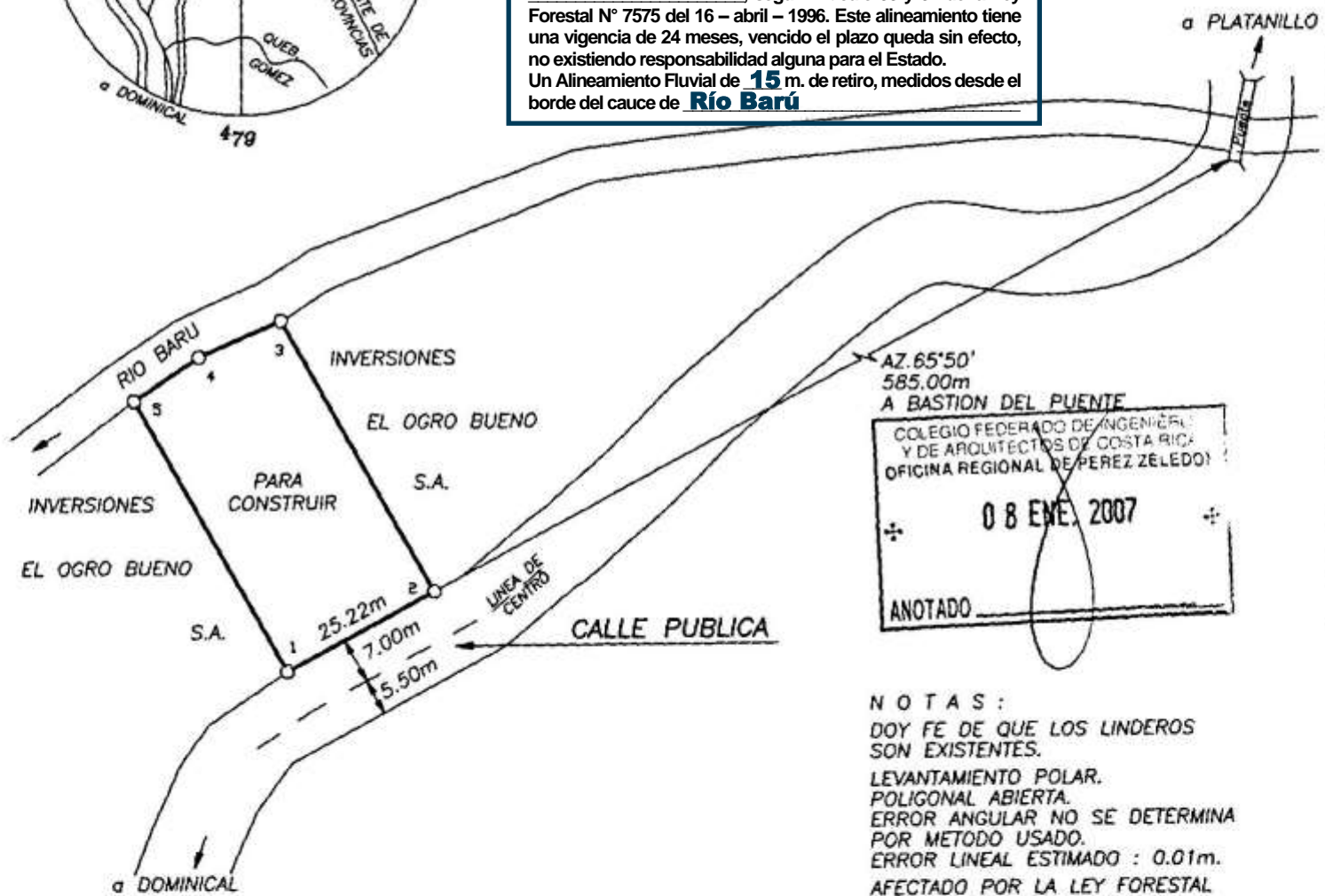
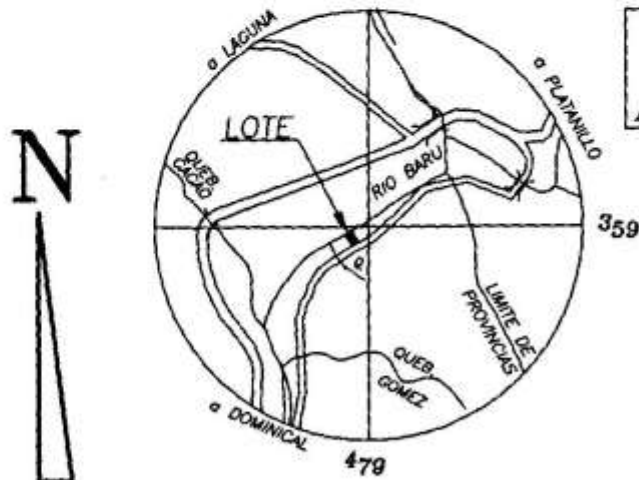

AZ. 65°50'
 585.00m
 A BASTION DEL PUENTE
 COLEGIO FEDERADO DE INGENIEROS Y DE ARQUITECTOS DE COSTA RICA
 OFICINA REGIONAL DE PEREZ ZELEDON
 08 ENE. 2007
 ANOTADO

NOTAS:
 DOY FE DE QUE LOS LINDEROS SON EXISTENTES.
 LEVANTAMIENTO POLAR.
 POLIGONAL ABIERTA.
 ERROR ANGULAR NO SE DETERMINA POR METODO USADO.
 ERROR LINEAL ESTIMADO : 0.01m.
 AFECTADO POR LA LEY FORESTAL NUMERO 7575 ARTICULO 33.
 MODIFICA AL PLANO No. P-1032928-2005.

PROPIEDAD DE INVERSIONES EL OGR0 BUENO S.A.	CEDULA JURIDICA No. 3-101-432334	AREA 1202.16 m ² PROTOCOLO TOMO 14688 FOLIO 66	INFORMACION REGISTRO PUBLICO ES PARTE FOLIO REAL 6020689-000 AREA 21351.43 m ² .
	ESCALA 1 : 1000	SITUADO EN BARU DISTRITO 4* BAHIA BALLENA CANTON 5* OSA PROVINCIA 6*PUNTARENAS	ARCHIVO WATERS MIKE 197-11
FREDDY ESTRADA CESPEDES TOPOGRAFO ASOCIADO T.A. 3487	FECHA DICIEMBRE 2006		