



CATASTRO NACIONAL

30 222

ROLLO - IMAGEN

SECCION MICROFILM AÑO 2000

REGISTRO NACIONAL  
CATASTRO NACIONAL

El presente plano ha cumplido con los requisitos exigidos por la ley, por lo que ha sido registrado bajo el siguiente número:

609604-2000  
08 FEB 2000

Fecha

Firma Autorizada

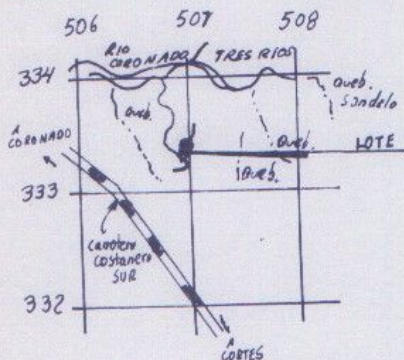

UBICACION GEOGRAFICA  
HOJA --- LORONADO  
ESCALA --- 1: 50 000

LINEA	DE AZIMUT	DIST(m)
1-2	151°09'	35.97
2-3	212°44'	141.07
3-4	295°13'	59.71
4-5	78°43'	24.97
5-6	09°44'	80.30
6-7	73°09'	39.90
7-8	52°28'	26.76
8-1	50°19'	20.13

METODO UTILIZADO

- POLIGONAL ABIERTA.
- LEVANTAMIENTO POLAR.
- ERROR LINEAL ESTIMADO: 0.01m.
- ERROR ANGULAR ESTIMADO: 00° 01'

NOTAS

- LINDEROS EXISTENTES.
- FRENTE A CALLE PUBLICA DEL PUNTO 4 AL 1 = 132.06 m.
- DOY FE QUE LA CALLE QUE INDICO COMO ACCESO EXISTE EN LA REALIDAD.
- DOY FE QUE LA UBICACION ES TAL Y COMO LA INDICO Y NO COMO APARECE EN LA HOJA CARTOGRAFICA.

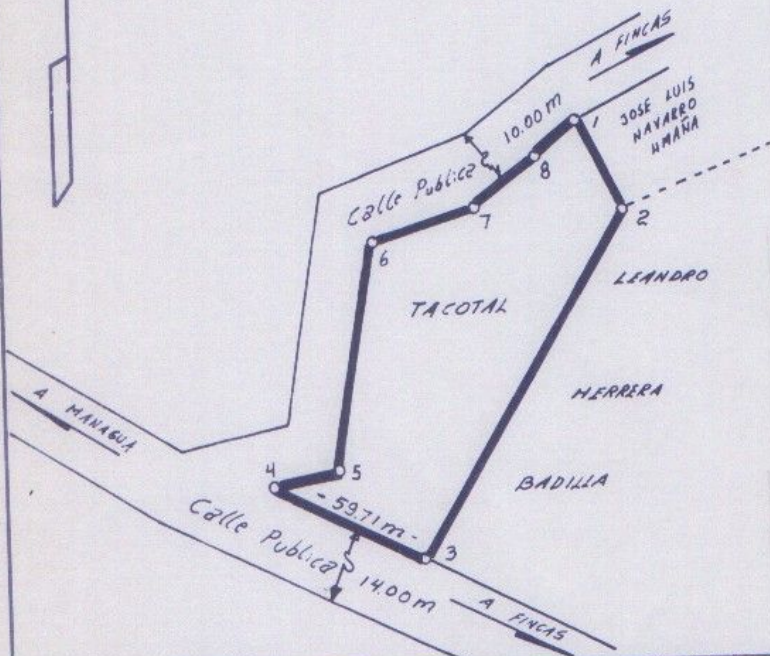
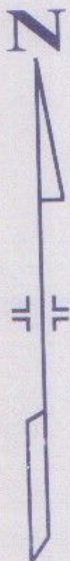

PROPIEDAD DE: I.D.A.	CEDULA JURIDICA N°: 4-000-042143	SITUADO EN: MANAGUA	ES PARTE DE:
TRASPASA A: JOSE LUIS NAVARRO HUMANA	CEDULA N°: 6-229-754	DISTRITO: 1 PUERTO CORTES	FOLIO REAL N°:
WARNER RAMIREZ RAMIREZ TOPOGRAFO ASOCIADO TA-6705	AREA: 8118,59 m <sup>2</sup>	CANTON: 5 OSA	6018777-000
PROTOCOLO TOMO: 10636	AREA segun Registro: 1573 080 000,00 m <sup>2</sup>	PROVINCIA: 6 PUNTA RENAS	
FOLIO: 110	ESCALA: 1: 2000	ARCHIVO No: I.D.A.	FECHA: ENERO 2000

