



REGISTRO INMOBILIARIO
SUBDIRECCIÓN
CATASTRAL

INSCRIPCIÓN No:
6-2023436-2017

Fecha : 21/12/2017 15:07:33
Registrador: MELISSA RETANA SANCHEZ
E8EC62B706503DE81A3EBE907B8CFE8F

Catastro Nacional
2017-82596-C
20/12/2017 08:52:39
Reingreso



Contrato 747741
Fecha 19/12/2017
Sellado CFIA

ENTERO No.
000246665378

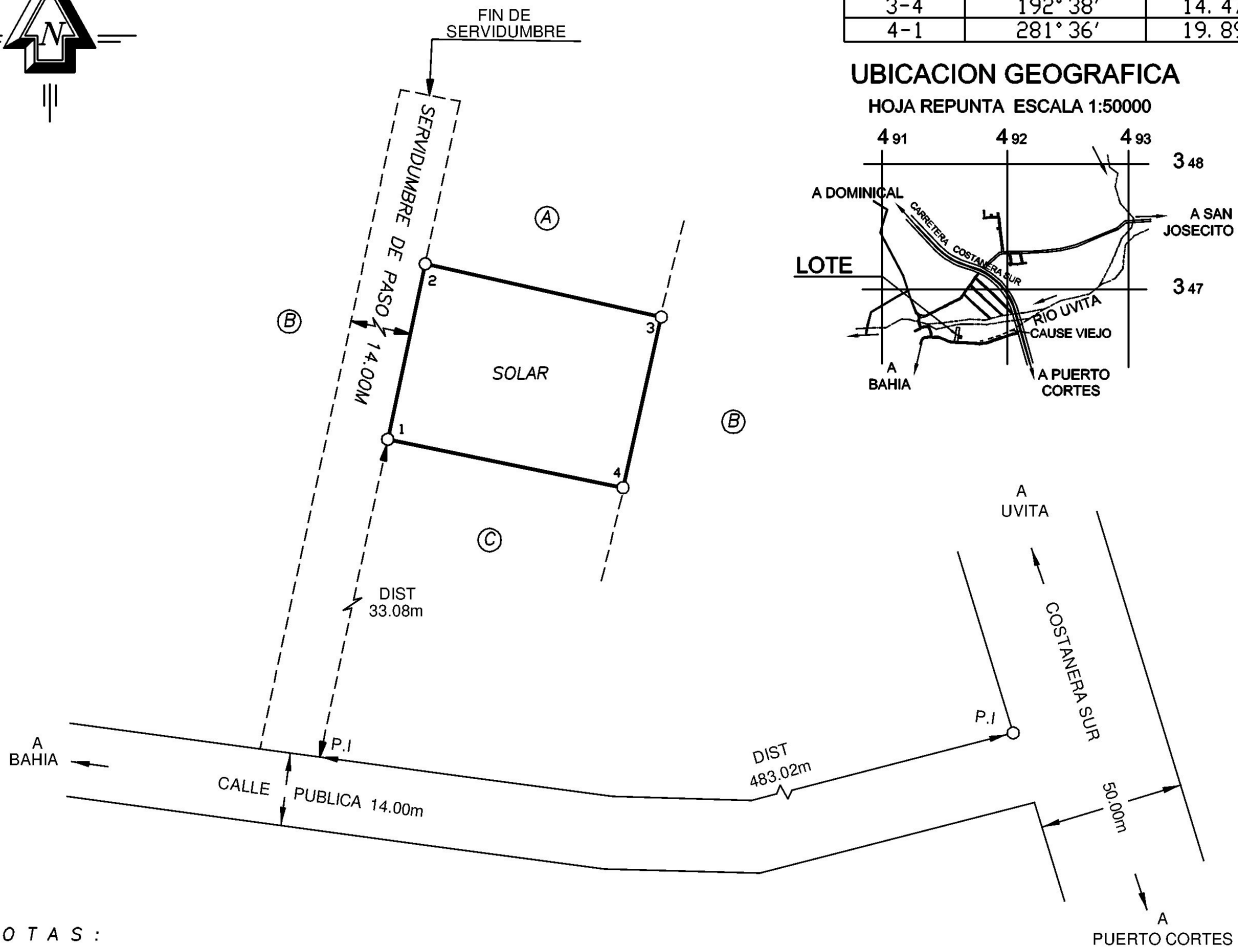

LÍNEA	AZIMUT	DISTANCIA
1-2	12° 03'	14.85m.
2-3	102° 41'	20.03m.
3-4	192° 38'	14.47m.
4-1	281° 36'	19.89m.

UBICACION GEOGRAFICA

HOJA REPUNTA ESCALA 1:50000

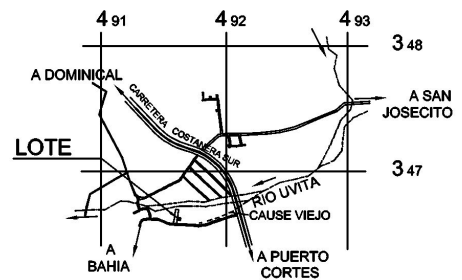

NOTAS :

LEVANTAMIENTO POLAR.
POLIGONAL ABIERTA.
ERROR ANGULAR NO SE DETERMINA
POR METODO USADO.
ERROR LINEAL ESTIMADO : 0.01m.
DOY FE DE QUE LOS LINDEROS SON EXISTENTES
DISTANCIA FRENTE A SERVIDUMBRE DE PASO : 14.85m
COLINDANTE (A) CARLOS ADRIAN JIMENEZ SEGURA
COLINDANTE (B) YADIRA SIBAJA GONZALEZ
COLINDANTE (C) LUISA MORERA BEJARANO
MODIFICA AL PLANO CATASTRADO No. P-965271-2004
ESTE PLANO SERVIRA UNICAMENTE PARA INSCRIBIR EL
INMUEBLE. UNA VEZ INSCRITO EL FRACCIONAMIENTO
RESPECTIVO, EL PLANO SURTIRA LOS EFECTOS
JURIDICOS CORRESPONDIENTES DESDE LA FECHA DE SU
INSCRIPCION EN EL CATASTRO.
FUNDO SIRVIENTE FOLIO REAL 6150784-000

AREA	INFORMACION REGISTRO PUBLICO
293 m.2	PARTE DE FOLIO REAL NUMERO: 6 150784-000 AREA : 1436.12m ²
PROTOCOLO TOMO 20514 FOLIO 182	

YIMMY MURILLO
CAMBRONERO (FIRMA)

Firmado digitalmente por YIMMY
MURILLO CAMBRONERO (FIRMA)
Fecha: 2017.12.18 16:56:24 -06'00'

ESCALA
1 : 500

SITUADO EN BAHIA
DISTRITO 4° BAHIA BALLENA

ARCHIVO
LOTE 60

JIMMY EDUARDO MURILLO CAMBRONERO
TOPOGRAFO ASOCIADO T.A 9308

FECHA
06-10-2017

CANTON 5 USA
PROVINCIA 6* PUNTARENAS

L01E-05