

CATASTRO NACIONAL
18 228
 ROLLO IMAGEN
 SECCION MICROFILM AÑO 1998

REGISTRO NACIONAL CATASTRO NACIONAL
 El presente plano ha cumplido con los requisitos exigidos por la ley, por lo que ha sido registrado bajo el siguiente número:
P.460965-98
 Fecha **22 ENE 1998** Firma Autorizada



LINEA	ACIMUT	DIST.(m)
1 2	330° 47'	21.45
2 3	9° 32'	35.09
3 4	44° 11'	8.83
4 5	69° 39'	13.18
5 6	37° 9'	17.60
6 7	97° 38'	98.54
7 8	192° 36'	57.98
8 9	278° 53'	31.29
9 1	260° 18'	79.72

NOTAS:
 -LEVANTAMIENTO POLAR POLIGONAL ABIERTA
 ERRORES:
 ANGULAR 00° 01'
 LINEAL 0,10m
 -DOY FE DE QUE LOS LINDEROS SON EXISTENTES
 -DISTANCIA TOTAL FRENTE A CALLE PUBLICA DEL VERTICE 1 AL 6 ES DE : 96.15 m.
 -DOY FE DE QUE LA CALLE QUE INDICO COMO ACCESO, EXISTE EN LA REALIDAD.
 -AFECTADO POR LEY FORESTAL 7575 ARTICULO 33.

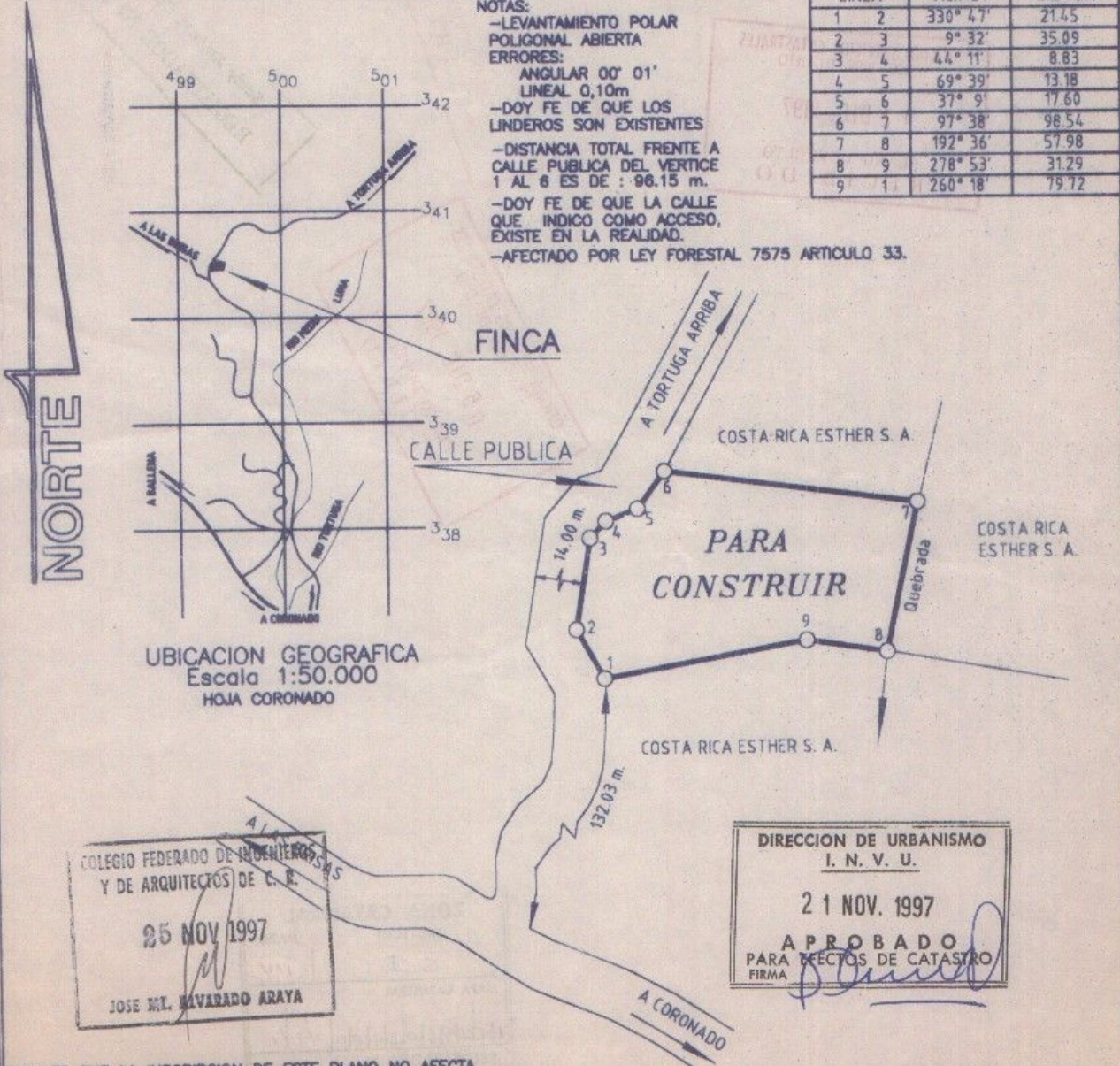

UBICACION GEOGRAFICA
 Escala 1:50.000
 HOJA CORONADO

COLEGIO FEDERADO DE INGENIEROS Y DE ARQUITECTOS DE C. R.
 25 NOV 1997
 JOSE M.L. NAVARRO ARAYA

DIRECCION DE URBANISMO I. N. V. U.
 21 NOV. 1997
 APROBADO PARA EFECTOS DE CATASTRO
 FIRMA

DOY FE QUE LA INSCRIPCION DE ESTE PLANO NO AFECTA NI PERJUDICA LAS AREAS CORRESPONDIENTES AL PATRIMONIO NACIONAL DE LA ZONA MARITIMO-TERRESTRE

PROPIEDAD DE: CEDULA JURIDICA No.3-101-048768		SITUADO EN: VENTANAS		ES PARTE DE: FOLIO REAL 6041425-000	
COSTA RICA ESTHER S.A.		DISTRITO: 4° BAHIA BALLENA			
 WILLIAM QUESADA VARGAS AGENCIADOR ASOCIADO A.A. 078		AREA 7651.51 m ²		CANTON: 5° OSA	
AREA SEGUN REGISTRO: 209ha6011.00m ²		PROVINCIA: 6° PUNTARENAS			
PROTOCOLO TOMO 9265	FOLIO 76 Y 78	ESCALA 1:2000	ARCHIVO ESTHER 115	FECHA SEPTIEMBRE-1997	