

REPUBLICA DE COSTA RICA
 REGISTRO NACIONAL
 NUMERO DE CERTIFICACION: RNPDIGITAL-121809-2022

Plano(s) Catastrado(s)

PLANO: 6-1334321-2009

INSCRIPCION 6-1334321-2009
 Fecha 03/04/2009 09:12:55
 Registrador >>>>> ERRORES EN PLANOS
 17A1CA628674D34D11E94664DC4969C

ARBO BO GALENTE
 Catastro Nacional
 1-2409746
 01/04/2009 14:41:49
 Roligraeco
 Catastro Nacional
 1-2409746
 19/02/2009 13:32:55

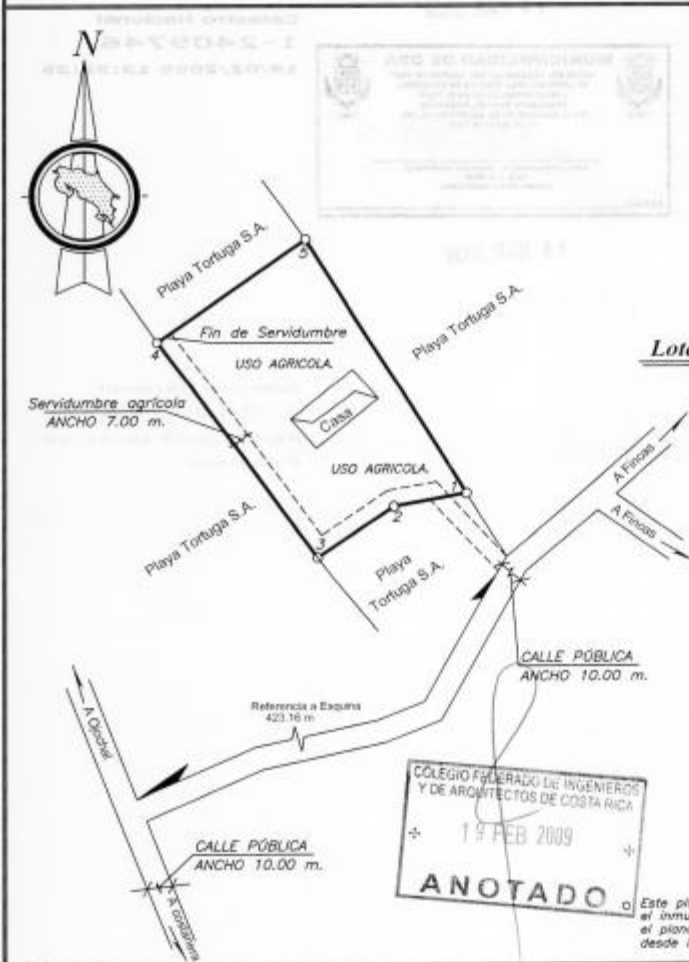

DERROTERO

LINEA	AZIMUT	DISTANCIA	
		m.	cm.
1 - 2	259	35	30
2 - 3	235	17	38
3 - 4	324	30	113
4 - 5	54	31	74
5 - 1	148	40	127



UBICACIÓN GEOGRÁFICA
 HOJA CORONADO
 Escala 1:50000

- NOTAS:**
- LEVANTAMIENTO POLAR, 3 ESTACIONES Y AMARRE AL NORTE MAGNETICO.
 - ERROR ANGULAR ESTIMADO 00'01'
 - ERROR LINEAL ESTIMADO 0.01 m.
 - DISTANCIA TOTAL SERVIDUBRE AGRICOLA ES DE 203.21 m.
 - PARA EFECTOS DE SEGREGACIÓN.
 - USO AGRICOLA.
 - MODIFICA AL PLANO CATASTRADO P-382298-97
 - Day fe que los linderos son existentes.

Este plano servirá únicamente para inscribir el inmueble. Una vez inscrito el fraccionamiento respectivo, el plano surtirá los efectos jurídicos correspondientes desde la fecha de su inscripción en el Catastro.

FOLIO REAL #: **6097887-000** ÁREA: **8249 m²**

SITUADO EN: **Ojochal**
 DISTRITO: **01 Puerto Cortes**
 CANTON: **05 Osa**
 PROVINCIA: **06 Puntarenas**

INFORMACION REGISTRAL
 FINCA INSCRITA EN
 PARTE DE

ARCHIVO: **S42.dwg**
 ESCALA: **1:2000**

PROTOCOLO: **TOMO 15833 FOLIO 026** FECHA: **Febrero 2009**
 ÁREA: **21617,19 m²**

GABRIELA CORDERO GAMBOA IT-11.380
 INGENIERA TOPOGRAFA

INSCRIPCIÓN: 6-1334321-2009
Fecha: 03/04/2009 09:12:59
Registador: JORGE ESCOBAR ESPINOZA
17A1CA8DA674D36D1E848E64DC95E8C

19/02/2009 13:32:35
1-2409746
Catastro Nacional



16 MAR 2009

Catastro Nacional
1-2409746
19/02/2009 13:32:35



16 MAR 2009

Catastro Nacional
1-2409746
01/04/2009 14:41:49
Reingreso



Anotaciones: Inexistente(s) No tiene movimientos en Bienes Inmuebles

El Registro Nacional advierte que las anotaciones registrales antes del 25 de mayo del 2011 no están disponibles para ser consultadas por este medio.

En caso existir anotaciones anteriores al 30 de Junio del 2003 se encuentran en la imagen del plano.

De acuerdo al artículo 71 del reglamento a la Ley del Catastro Nacional, esta certificación no indica si el plano está caduco.

ESTA CERTIFICACION, CUYOS DERECHOS ARANCELARIOS FUERON DEBIDAMENTE CANCELADOS, CONSTITUYE DOCUMENTO PUBLICO CONFORME LO ESTABLECEN LOS ARTICULOS 45.2 DEL CODIGO PROCESAL CIVIL, 5 INCISO D) DE LA LEY DE

CERTIFICADOS, FIRMAS DIGITALES Y DOCUMENTOS ELECTRONICOS N.8454, Y EL DECRETO EJECUTIVO N. 35488-J, PUBLICADO EN LA GACETA N. 196, DEL 8 DE OCTUBRE DE 2009. EN DICHO MARCO LEGAL SE ESTABLECE LA OBLIGATORIEDAD DE RECIBIR ESTE DOCUMENTO POR PARTE DE LOS ENTES PUBLICOS Y PRIVADOS, ASI COMO PARA LOS PARTICULARES, EN CASO DE QUE SE LE PRESENTEN PROBLEMAS PARA LA RECEPCION DE ESTE DOCUMENTO Y APLICACION DE SUS EFECTOS LEGALES, SIRVASE COMUNICARLO AL CENTRO DE ASISTENCIA AL USUARIO, TELEFONO. 2202-0888.

ESTIMADO USUARIO, EL REGISTRO NACIONAL LE INDICA QUE EL VALOR DE LA PRESENTE CERTIFICACION FUE ESTABLECIDO POR LA JUNTA ADMINISTRATIVA EN LA SUMA DE DOS MIL CUATROCIENTOS OCHENTA Y DOS COLONES CON CINCUENTA CENTIMOS MAS LOS TIMBRES RESPECTIVOS; NINGUNA PERSONA FISICA O JURIDICA PUEDE VARIAR ESE VALOR.

EMITIDA A TRAVES DEL PORTAL DE SERVICIOS DIGITALES Y CON DATOS CONSULTADOS A UNA REPLICA OFICIAL DE LA BASE DE DATOS DEL REGISTRO NACIONAL, A LAS 10 HORAS 41 MINUTOS Y 10 SEGUNDOS, DEL 19 DE ENERO DE 2022. PODRA SER VERIFICADA EN EL SITIO www.rnpdigital.com DENTRO DE LOS SIGUIENTES 15 DIAS NATURALES. SI LA CERTIFICACION CONTIENE ALGUNA INCONSISTENCIA EN LA INFORMACION, FAVOR DE CONTACTAR A rnpdigital@rnp.go.cr, PARA DETERMINAR EL ORIGEN DE LA INCONSISTENCIA Y COMPETENCIA DE LA RESOLUCION.