



Lagos  
MANGLE 3



# LOCALIZACION Y CONJUNTO

AREAS:

Metraje solar:  
2,126.00 M<sup>2</sup>

Área de construcción:  
673.71 M<sup>2</sup>  
(Área techada)

PUNTA CANA, LA ALTAGRACIA



LAGOS, PUNTA CANA



MANGLÉ 03, LAGOS



1 PLANTA DE LOCALIZACION Y UBICACION  
Escala: 1:125

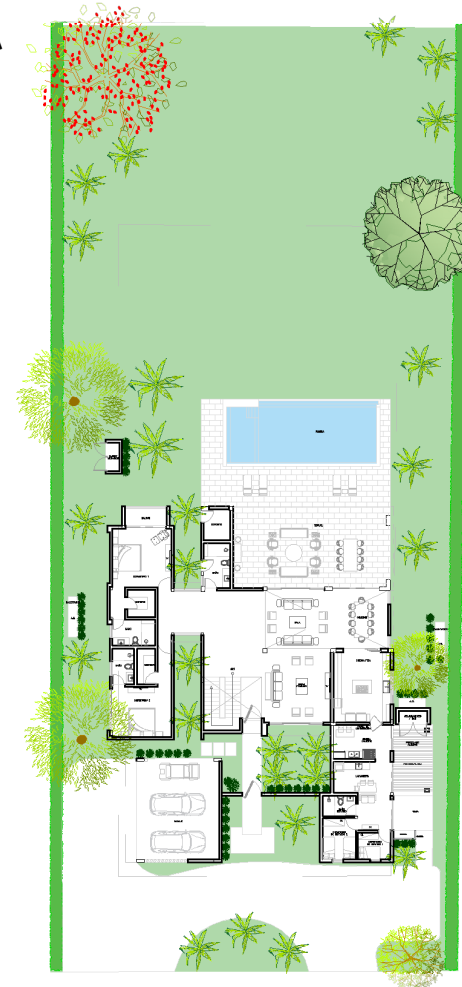
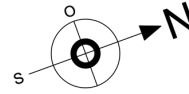

**DCM**  
ARQUITECTURA

**PROYECTO**  
LAGOS  
MANGLÉ 03  
**PROPIETARIO**

**LOCALIZACION**  
SOLAR NO. 1 MANGLÉ 03  
LAGOS, PUNTA CANA  
LA ALTAGRACIA, HIGUAY

**DISEÑO ARQUITECTONICO**

ARG. DEBORAH CANDELARIO MENDEZ  
CODIA NO. 17386

COLABORACION  
ARG. FRESILIA LOBA

**CONSTRUCCION**

**GRUPODUPLA**

**DISEÑO ESTRUCTURAL**

ING.  
CODIA NO.

**DISEÑO ELECTRICO**

ING.  
CODIA NO.

**DISEÑO SANITARIO**

ING.  
CODIA NO.

**CONTENIDO DE HOJA**

PLANTA DE LOCALIZACION Y  
UBICACION

ESCALA	FECHA	NO. HOJA
	04.17.22	

04.17.22

El diseño arquitectónico y/o gráfico de cualquier obra de arquitectura, de ingeniería o de cualquier otra índole, es propiedad intelectual del autor y no puede ser reproducido, copiado, distribuido, exhibido, publicado o transmitido en cualquier forma o por cualquier medio, electrónico o mecánico, sin el consentimiento escrito del autor. Reservados todos los derechos. Copyright © 2011 ARQUITECTA DEBORAH CANDELARIO MENDEZ. EL DISEÑO ORIGINAL ES DE 1/4" X 1/4" ESCALA BOSTON REDUCCION.

PLANTA

ARQUITECTONICA

1ER NIVEL

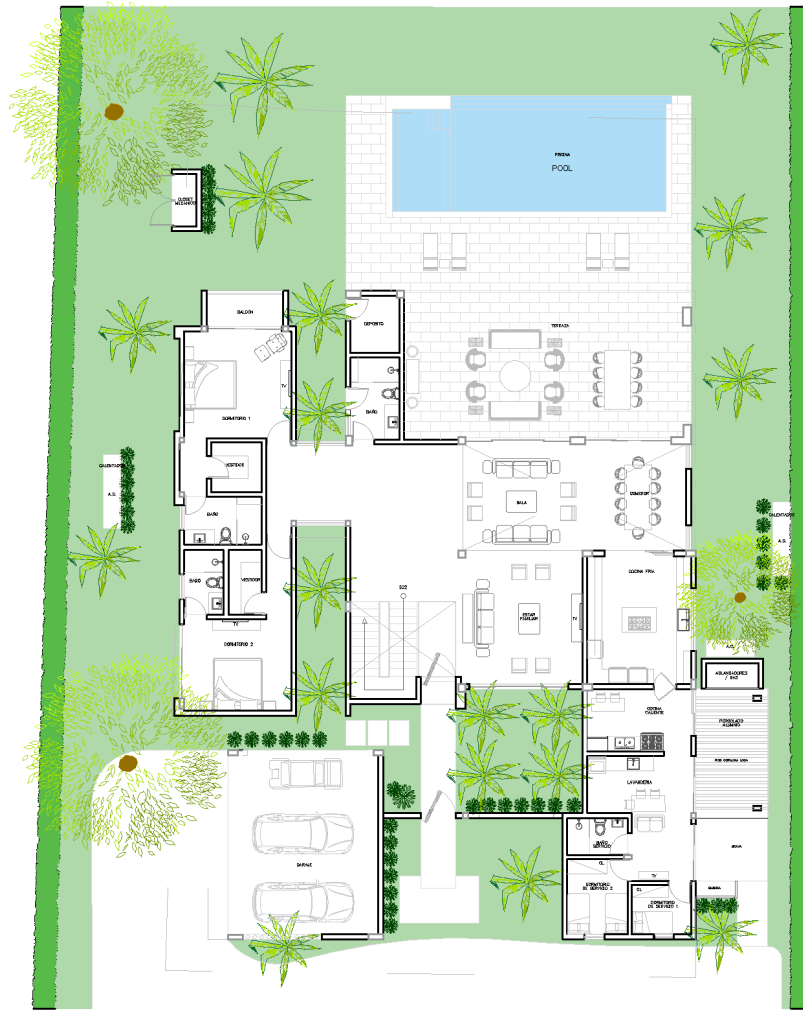
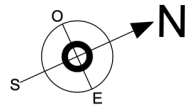

4 PLANTA ARQUITECTONICA 1ER NIVEL  
Escala: 1:75

**DCM**  
ARQUITECTURA

SECCION: AVILA CANA, C.A. S.R.L. OF  
CARRERA 100, TORRE # 100, TORRE # 100  
CARRERA 100, TORRE # 100, TORRE # 100

**PROYECTO**  
LAGOS  
MANGLE 03  
PROPIETARIO

**LOCALIZACION**  
SOLAR NO. 17 HANGLES 03  
LAGOS, PUNTA CANA  
LA ALTAGRACIA, HIGUAY

**DISEÑO ARQUITECTONICO**  
ARG. DEBORAH CANDELARIO MENDEZ  
CODIA NO. 1709

COLABORACION  
ARG. PRISCILLA LOBA

**CONSTRUCCION**

**GRUPO DUPLA**

**DISEÑO ESTRUCTURAL**  
ING.  
CODIA NO.

**DISEÑO ELECTRICO**  
ING.  
CODIA NO.

**DISEÑO SANITARIO**  
ING.  
CODIA NO.

**CONTENIDO DE HOJA**  
PLANTA ARQUITECTONICA  
PRIMER NIVEL

ESCALA	FECHA	NO. HOJA
	03.15.21	

03.15.21

El plano arquitectónico y los dibujos de detalle de esta edificación  
se giraron con patrocinio del ayuntamiento de esta localidad en desarrollo de  
las actividades del programa de fomento de la arquitectura, urbanística y  
ingeniería de la provincia de Huelva. Se autoriza la reproducción  
total o parcial de los mismos.

COPYRIGHT © 2011 DCM ARQUITECTURA AVILA CANA S.R.L. TORRE # 100  
LA ALTAGRACIA, HIGUAY

# PLANTA

# ARQUITECTONICA

# 2do NIVEL

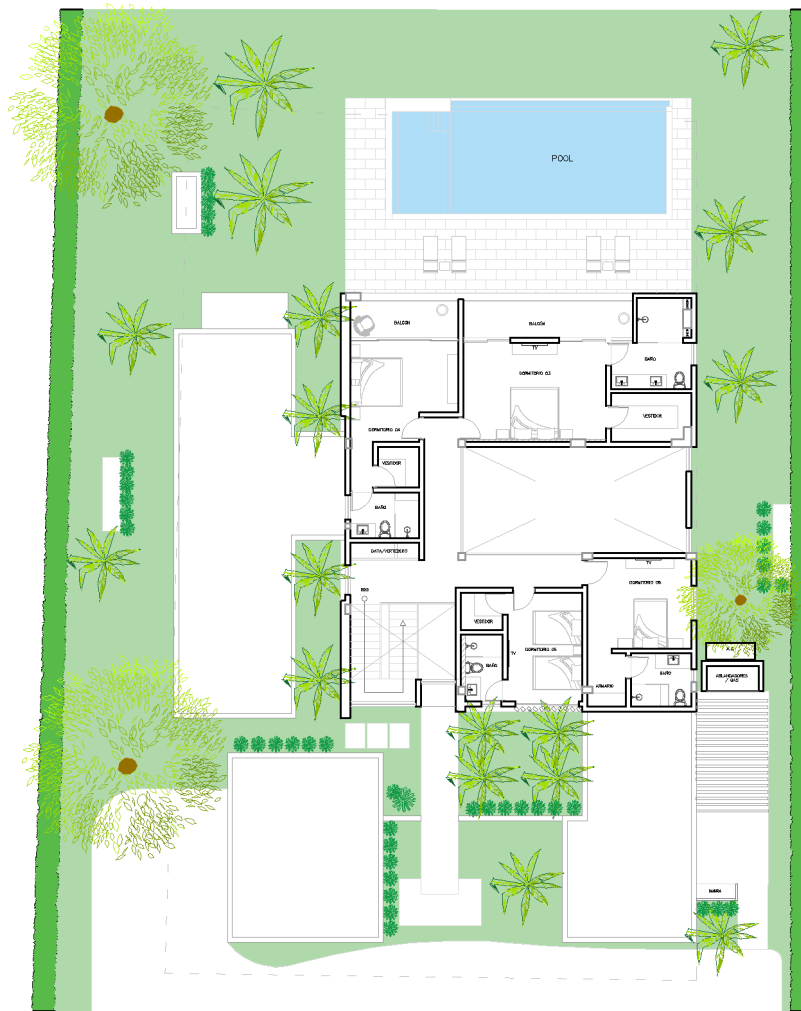
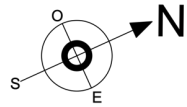

5 PLANTA ARQUITECTONICA 2DO NIVEL  
Escala: 1:75

**DCM**  
ARQUITECTURA

ING. DEBORAH CANDELARIO MENDEZ  
CODIA NO. 17386

**PROYECTO**  
**LAGOS**  
**MANGLE 03**  
**PROPIETARIO**

**LOCALIZACION**  
SOLAR NO. MANGLE 03  
LAGOS, RIVITA CANA  
LA ALTAGRACIA, HOGUEN

**DISEÑO ARQUITECTONICO**  
ARG. DEBORAH CANDELARIO MENDEZ  
CODIA NO. 17386

COLABORACION  
ARG. PRISCILLA LORA

**CONSTRUCCION**  
**GRUPODUPLA**

**DISEÑO ESTRUCTURAL**  
ING.  
CODIA NO.

**DISEÑO ELECTRICO**  
ING.  
CODIA NO.

**DISEÑO SANITARIO**  
ING.  
CODIA NO.

**CONTENIDO DE HOJA**  
PLANTA ARQUITECTONICA  
SEGUNDO NIVEL

ESCALA	FECHA	NO. HOJA
	03.15.21	

El diseño arquitectónico y los dibujos de esta obra son propiedad de DCM ARQUITECTURA. No se permite su reproducción total o parcial sin el consentimiento escrito de DCM ARQUITECTURA. Queda permitida la reproducción parcial de esta obra para fines educativos, siempre y cuando se cite a DCM ARQUITECTURA como fuente de la información. DCM ARQUITECTURA se reserva todos los derechos reservados. © 2021 DCM ARQUITECTURA. TODOS LOS DERECHOS RESERVADOS.



## GENERALES CONCEPTO Y TERMINACIONES

- Pavimento interior 1er nivel : Porcelanato gris cemento y/o coralina, formato 30x60 cm.
- Pavimento 2do nivel : Porcelanato gris cemento y/o coralina, formato 30x60 cm.
- Revestimiento en baños Porcelanato y/o coralina.
- Pavimentos en balcones 2do nivel : Porcelanato gris cemento y/o coralina, formato 30x60 cm.
- Puertas de madera interiores : Paneles de madera, terminación en pintura wash gris / sólido blanco
- Escalera : Huellas y contra huella en coralina.
- Cocina Fría y Caliente : Madera color similar al de las puertas de madera interiores (puede variar al gusto del cliente).
- Carpintería exterior de aluminio y vidrio : Perfiles color negro y vidrio transparente.
- Deck Piscina y pavimento terraza exterior : Coralina.

---

# Mangle 3

## GENERALES CONCEPTO Y TERMINACIONES

- Puerta entrada exterior en madera.
- Acceso vehicular en grava color blanco.
- Revestimiento paredes en pañete liso color blanco y gris a base de arena.
- Barandas de vidrio.
- Paredes exteriores con pañete rústico con terminación arenilla y pintura gris.
- Piso de terraza en coralina.
- Piscina con asoleadero húmedo revestido en coralina.
- Revestimiento interior de piscina en pool coat con bordillos en coralina.
- Barandas de escalera interior en vidrio.
- Deck de piscina en coralina.

---

# Mangle 3



## CONCEPTO Y TERMINACIONES PAVIMENTOS

Pavimento interior general en Porcelanato gris cemento y/o Coralina, formato 30x60 cm.

Pavimento cocina principal (opción Coralina, formato 30x60 cm ó porcelanato tipo madera).

Áreas de Servicio en porcelanatos colores claros.

Áreas exteriores en coralina rústica.

---

# MANGLE 3

GAY PORCELANATO CORALINA STONE



STAFF AREA

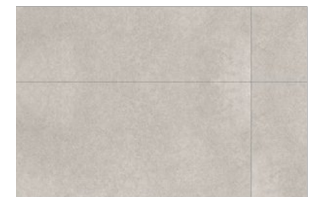
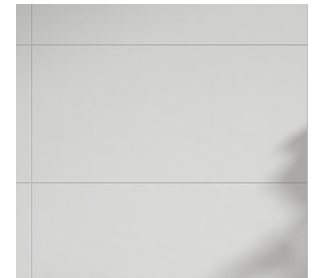

WOOD PORCELANATO



POOL DECK  
CORALINA STONE

## CONCEPTO Y TERMINACIONES PAREDES EXTERIORES

Paredes exteriores:

Pañete liso color blanco y en algunas paredes terminación con pintura color gris texturizado.

Paredes interiores:

Pañete liso color blanco.

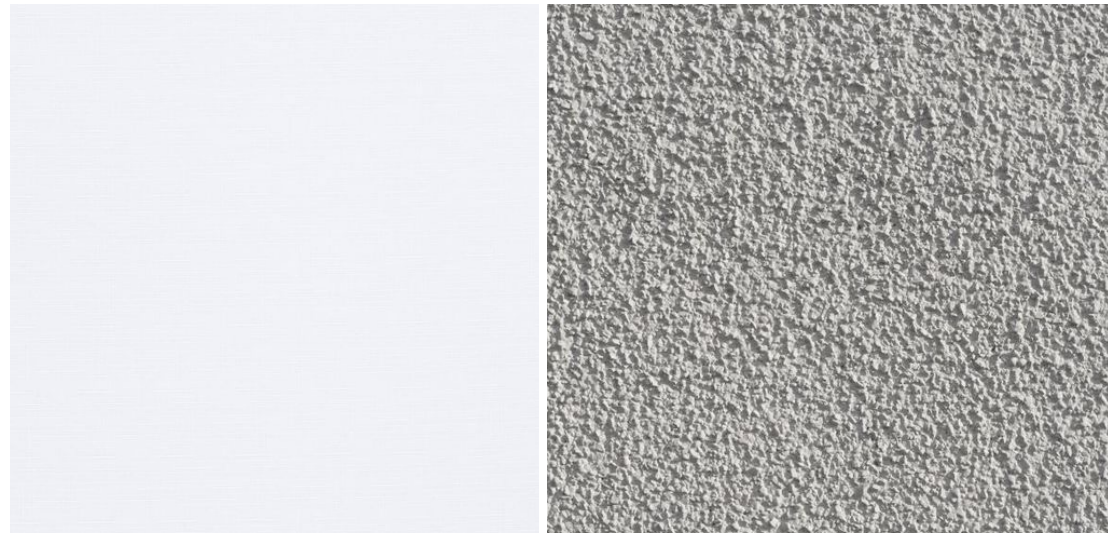

---

# Mangle 3



## CONCEPTO Y TERMINACIONES TECHOS INTERIORES

Plafond en sheetrock con terminación en pintura blanca.



---

# Mangle 3

# CONCEPTO VENTANAS Y PUERTAS EXTERIORES

Ventanas y puertas exteriores en aluminio y vidrio.

---

## Mangle 3





## CONCEPTO Y TERMINACIONES PUERTAS INTERIORES DE MADERA

Madera de roble natural con terminación  
wash grisáceo y/o color sólido.

---

# Mangle 3

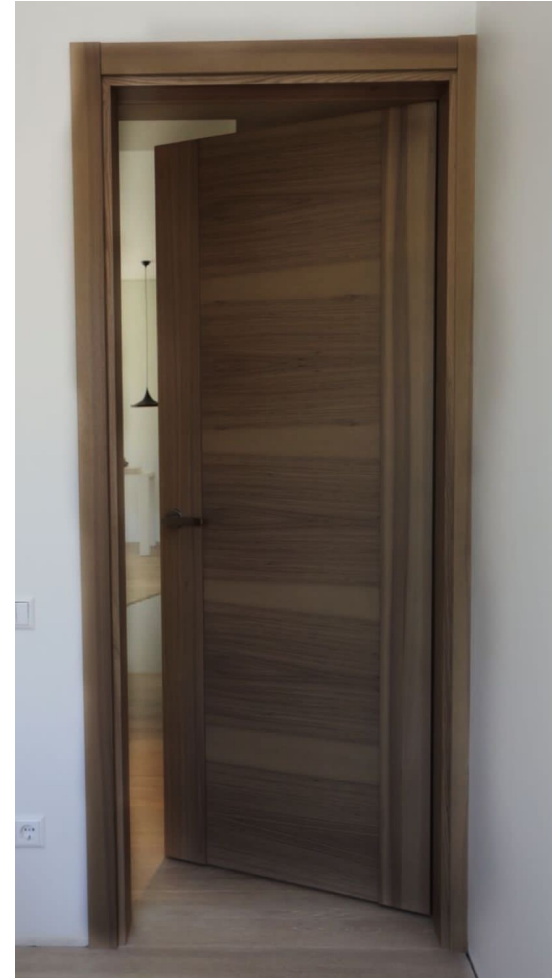

## CONCEPTO Y TERMINACION DE ESCALERA

Escalera revestida en coralina y  
baranda de vidrio (foto conceptual).

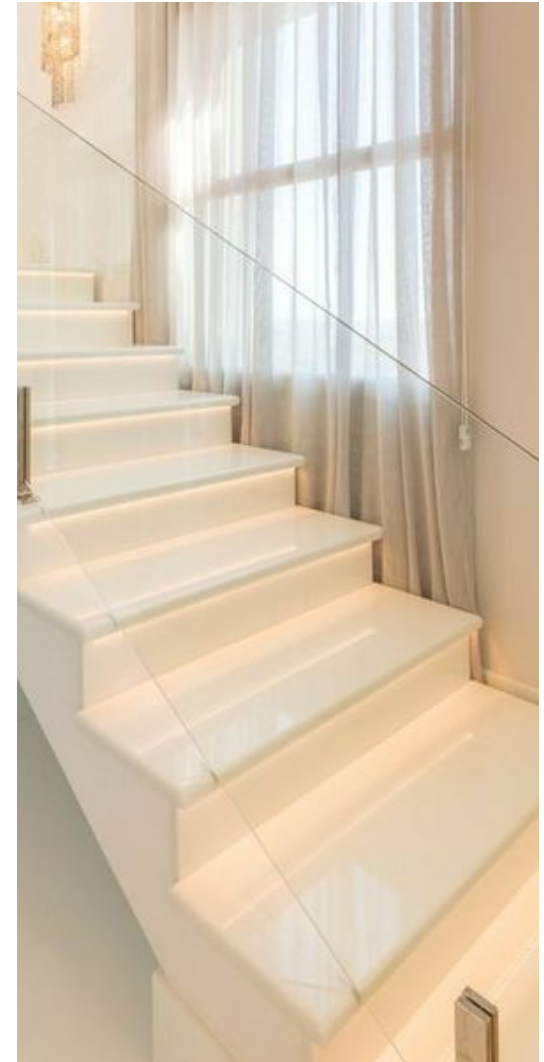

---

# Mangle 3

## CONCEPTO Y TERMINACIONES COCINA

- Pavimento en porcelanato y/o coralina.
- Gabinetes de madera (laqueado o natural).
- Topes cuarzo con doble bullnose y canto pulido.
- Iluminación y ventilación natural adecuada.



---

# Mangle 3

## CONCEPTO Y TERMINACIONES BAÑOS

- Pavimento en porcelanato y/o coralina.
- Revestimientos en porcelanato y/o coralina.
- Mampara de vidrio en duchas.



---

# Mangle 3





RENDERS EXTERIORES













RENDERS INTERIORES











