



Yucalpetén Resort Marina

**Sé un pionero de inversión en la zona
y convierte tu visión en una vida
de experiencias únicas;
vida, relajación, gastronomía,
entretenimiento, náutica y exclusividad.**



Ubicación

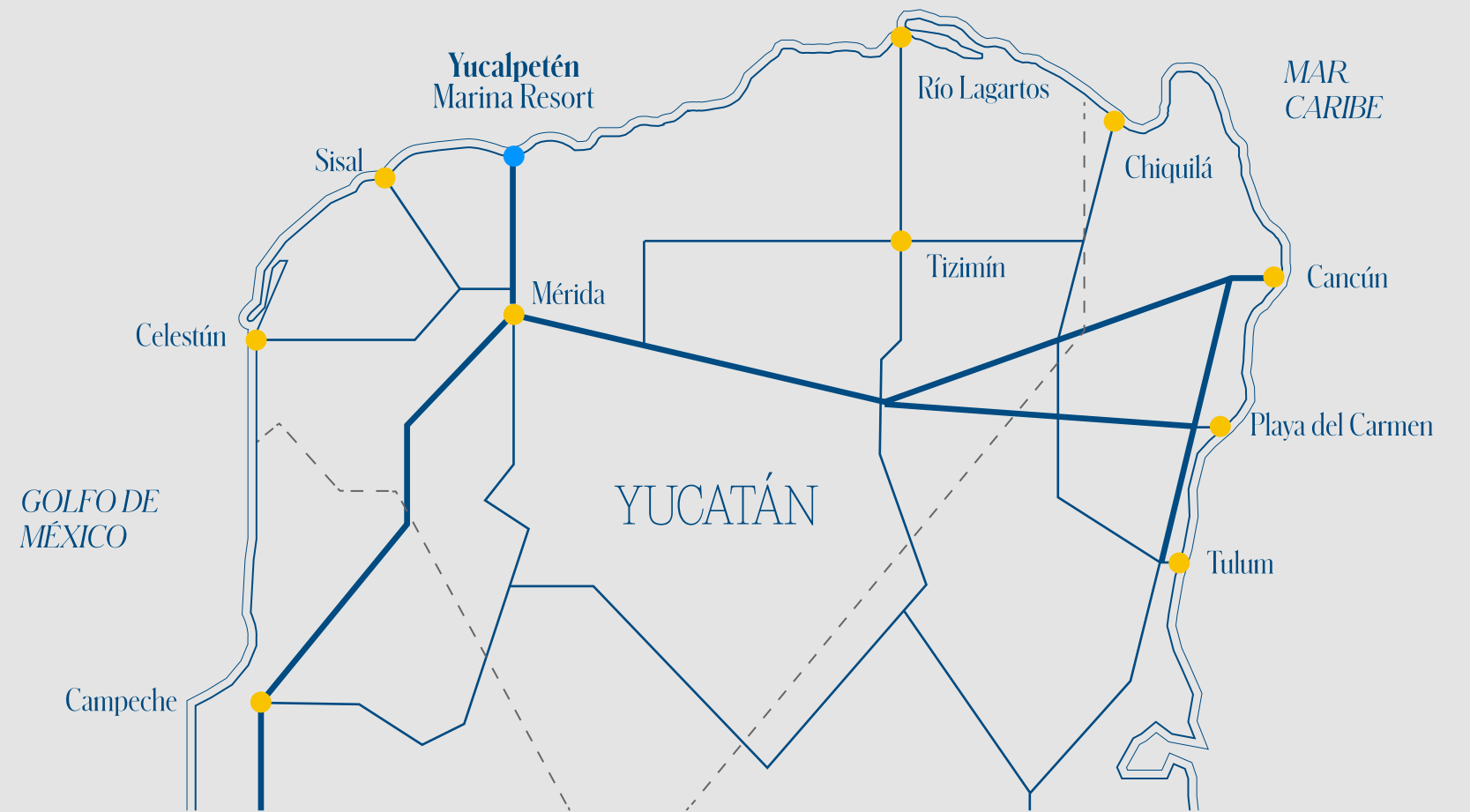
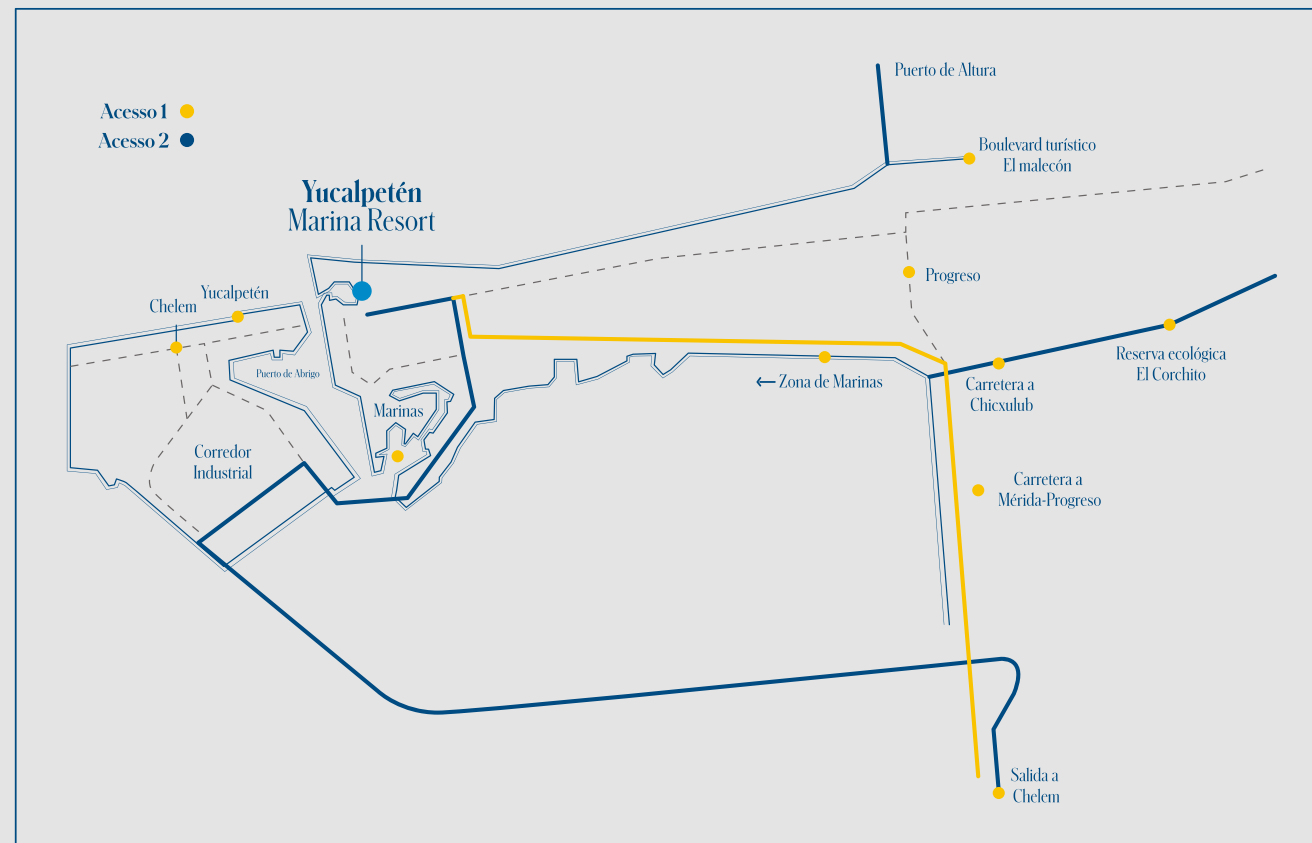

PRG. YUC.



Residencial



PRG.

YUC.

Torre Bonanza





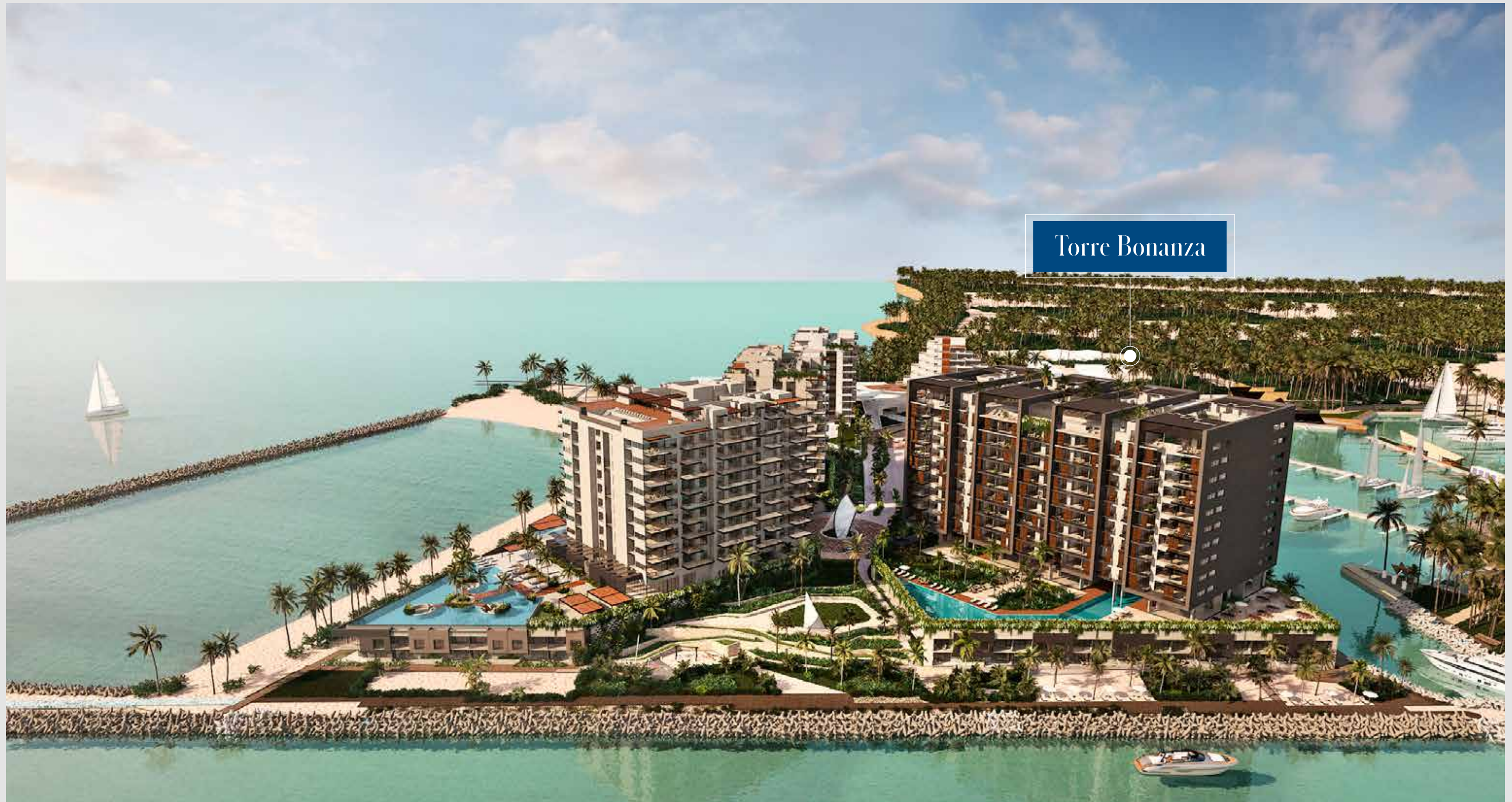

Torre Bonanza

La Torre Bonanza es la
conjunción perfecta entre
serenidad y tranquilidad que
se vive frente al imponente
mar esmeralda, testigo de
los mejores atardeceres de la
península de Yucatán.

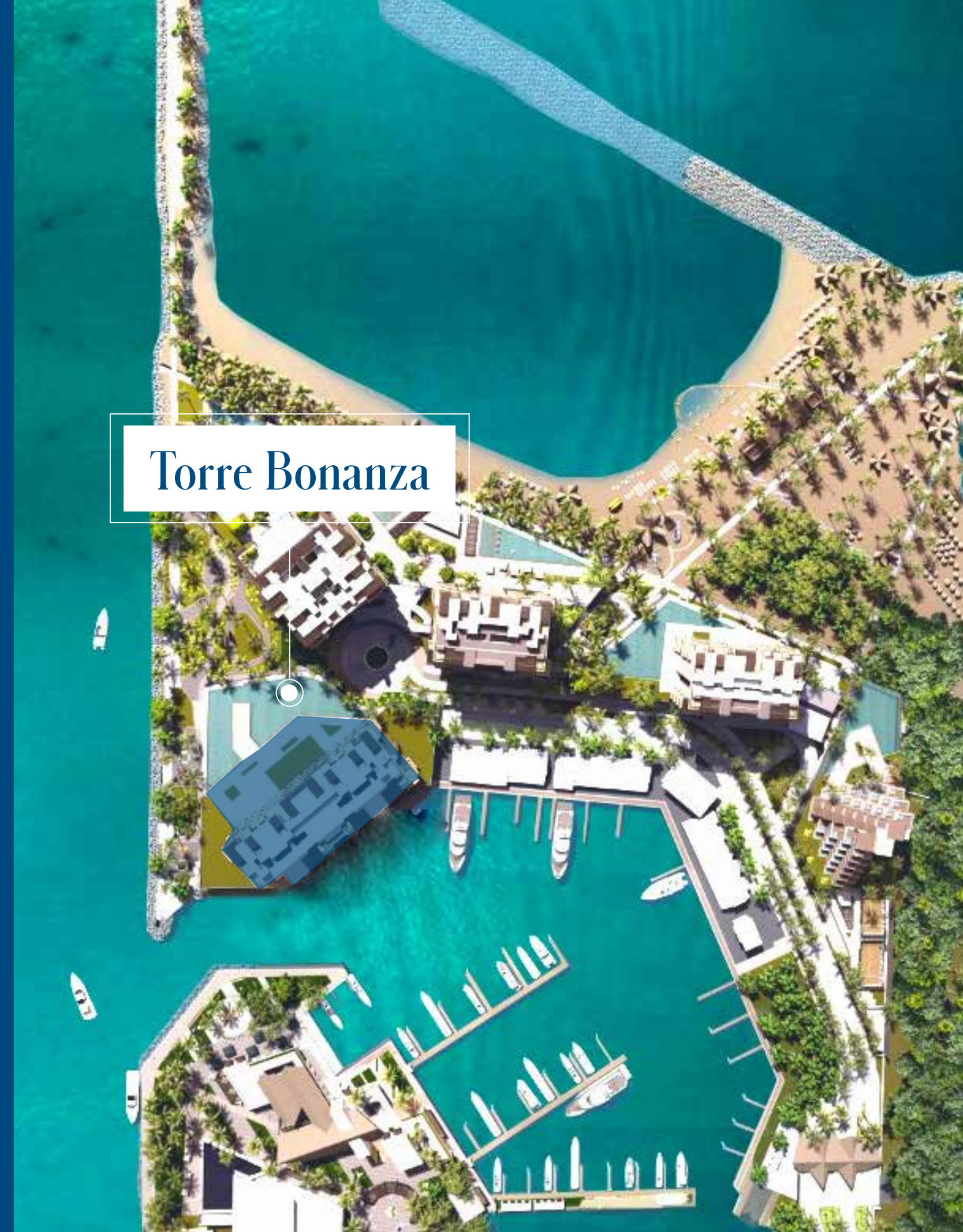

Más de 40 amenidades
dentro del Master Plan
hacen una gran diferencia
para tu inversión.





Malecón propio para residentes.



Beach Club



Amenidades exclusivas ubicadas en el segundo nivel de Bonanza





-
- *Lobby*
 - *Alberca*
 - *Snack Bar*
 - *Salón de Eventos*
 - *Sala de juntas*
 - *Kid's club*
 - *Junior's Club*
 - *Senior's Club*
 - *Business Club*







Un proyecto con todo lo necesario
para una vida de lujo, quietud
y experiencias náuticas de primer nivel en
Progreso, Yucatán.





173 unidades.
Departamentos de 2 & 3 recámaras
Villas & Penthouses.







PRG.

YUC.

Unidades Tipo



Tipo A2

• Área interior	83.33 m ²
• Balcón	22.05 m ²
• Estacionamiento	12.50 m ²
Total	117.88 m²
• Recámaras	2
• Baños	2
• Den	0
• Cajón	1

Torre Bonanza

Vista mar

Vista canal y mar

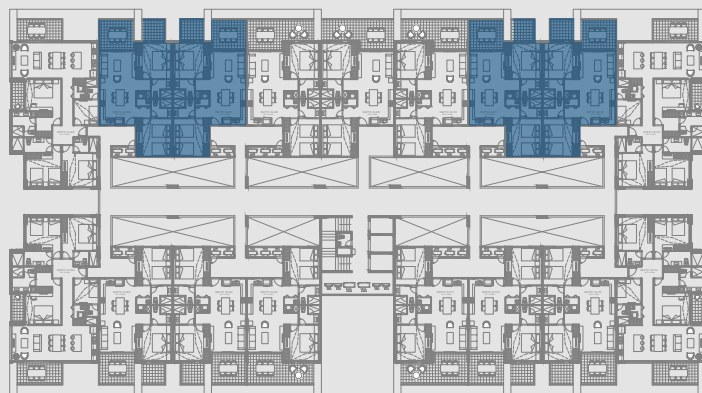

Vista marina

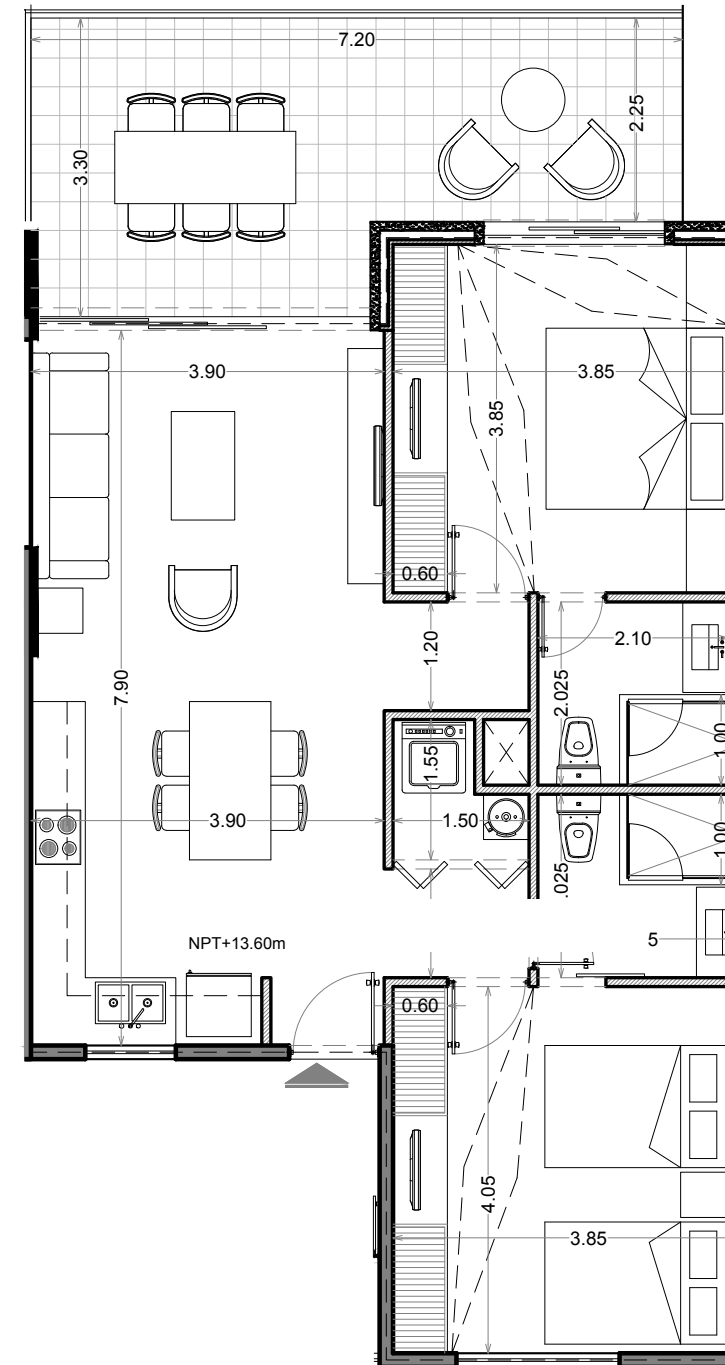

Tipo C2

• Área interior	99.58 m ²
• Balcón	21.92 m ²
• Estacionamiento	25 m ²

Total	146.50 m²
--------------	-----------------------------

• Recámaras	2
• Baños	3
• Den	1
• Cajón	2

Torre Bonanza

Vista mar

Vista canal y mar

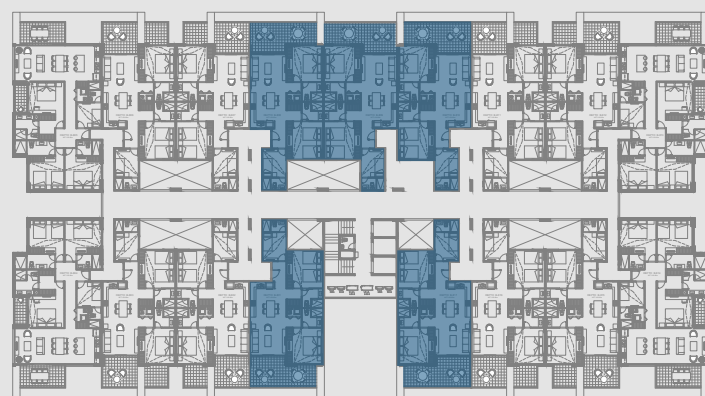

Vista marina

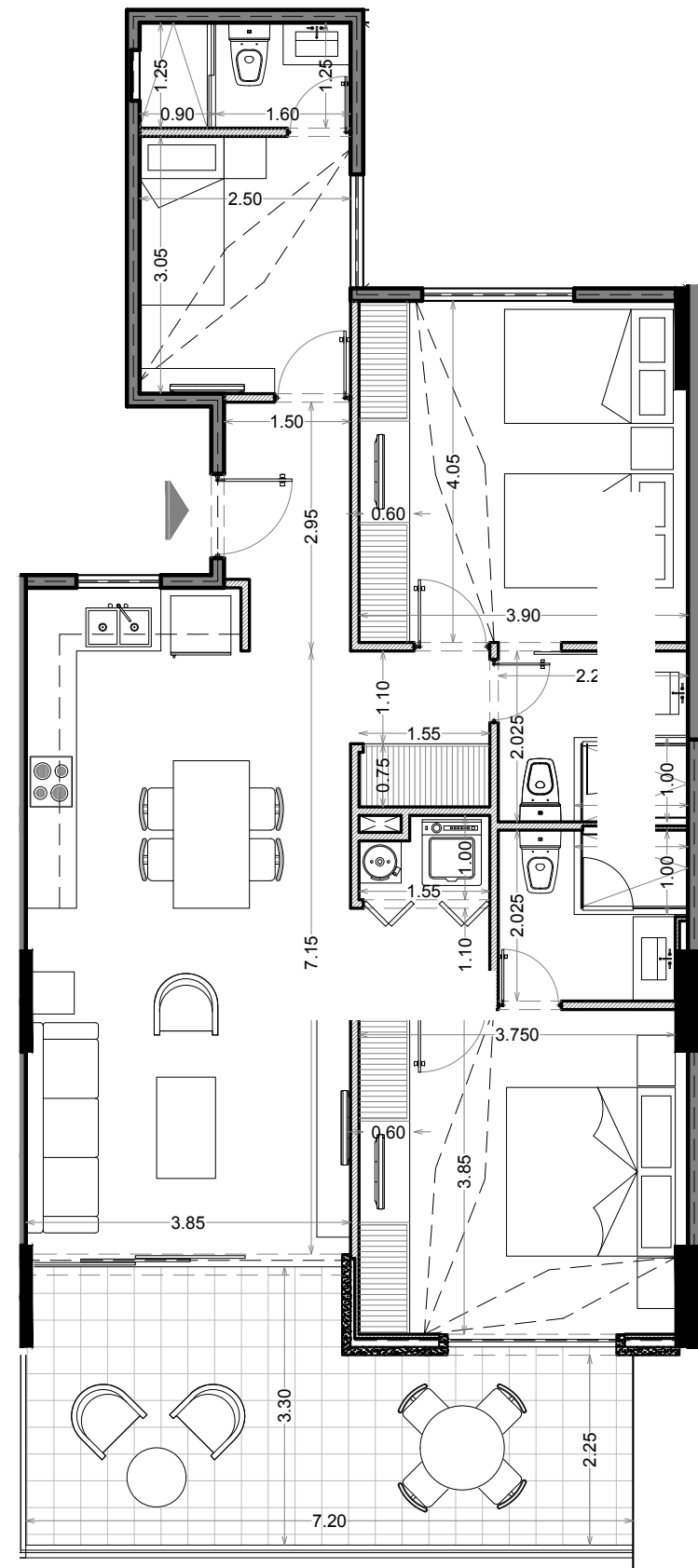

Tipo D1

• Área interior	140.13 m ²
• Balcón	17.40 m ²
• Estacionamiento	25 m ²
Total	182.53 m²
• Recámaras	4
• Baños	4
• Den	1
• Cajón	2

Torre Bonanza

Vista mar

Vista canal y mar

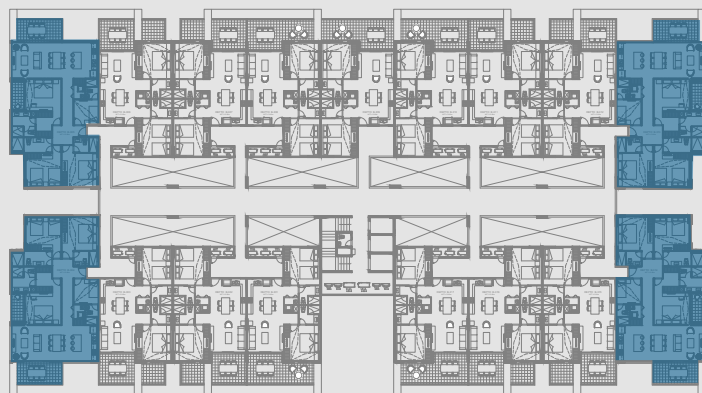

Vista marina

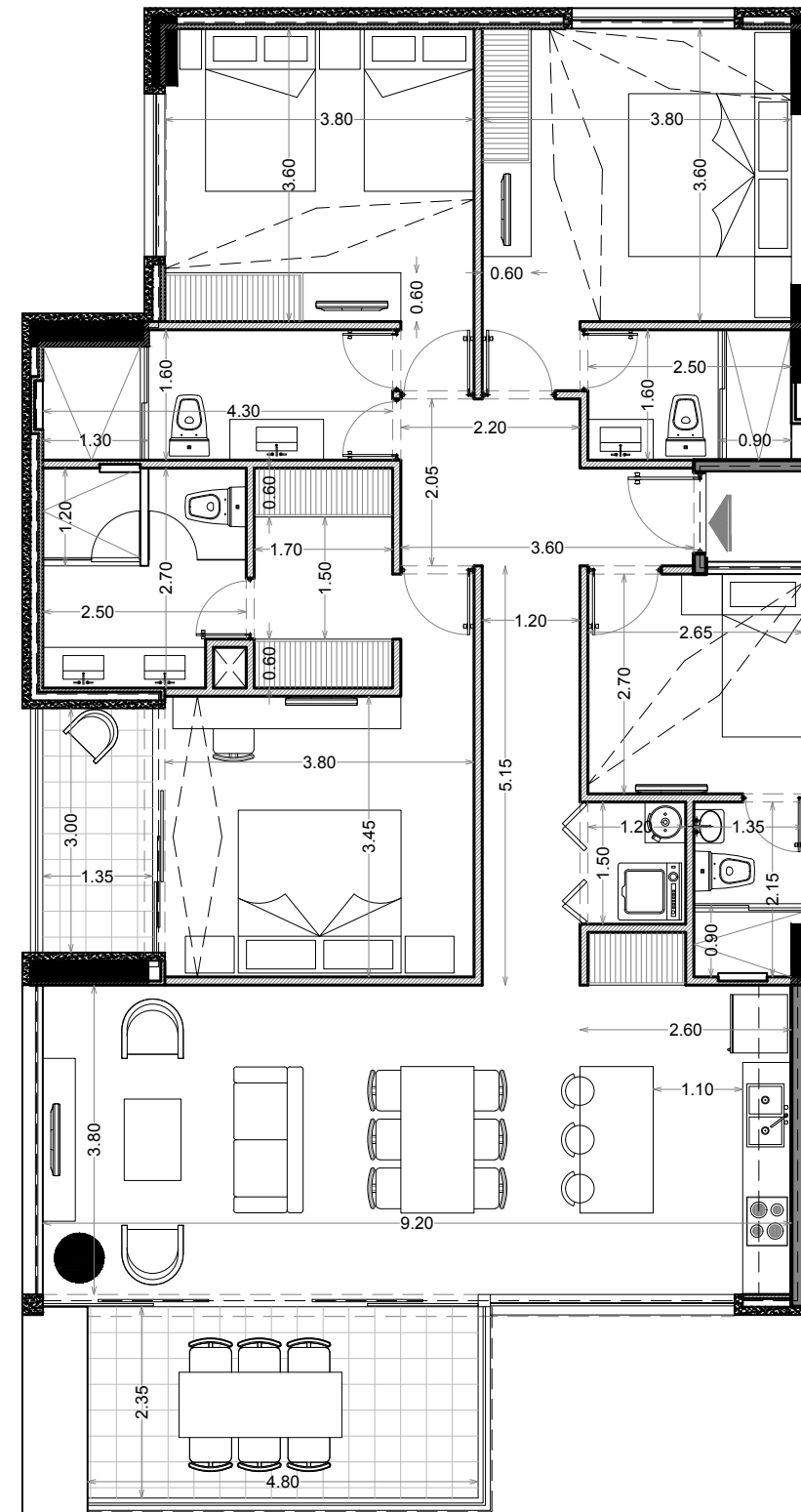

Penthouse.



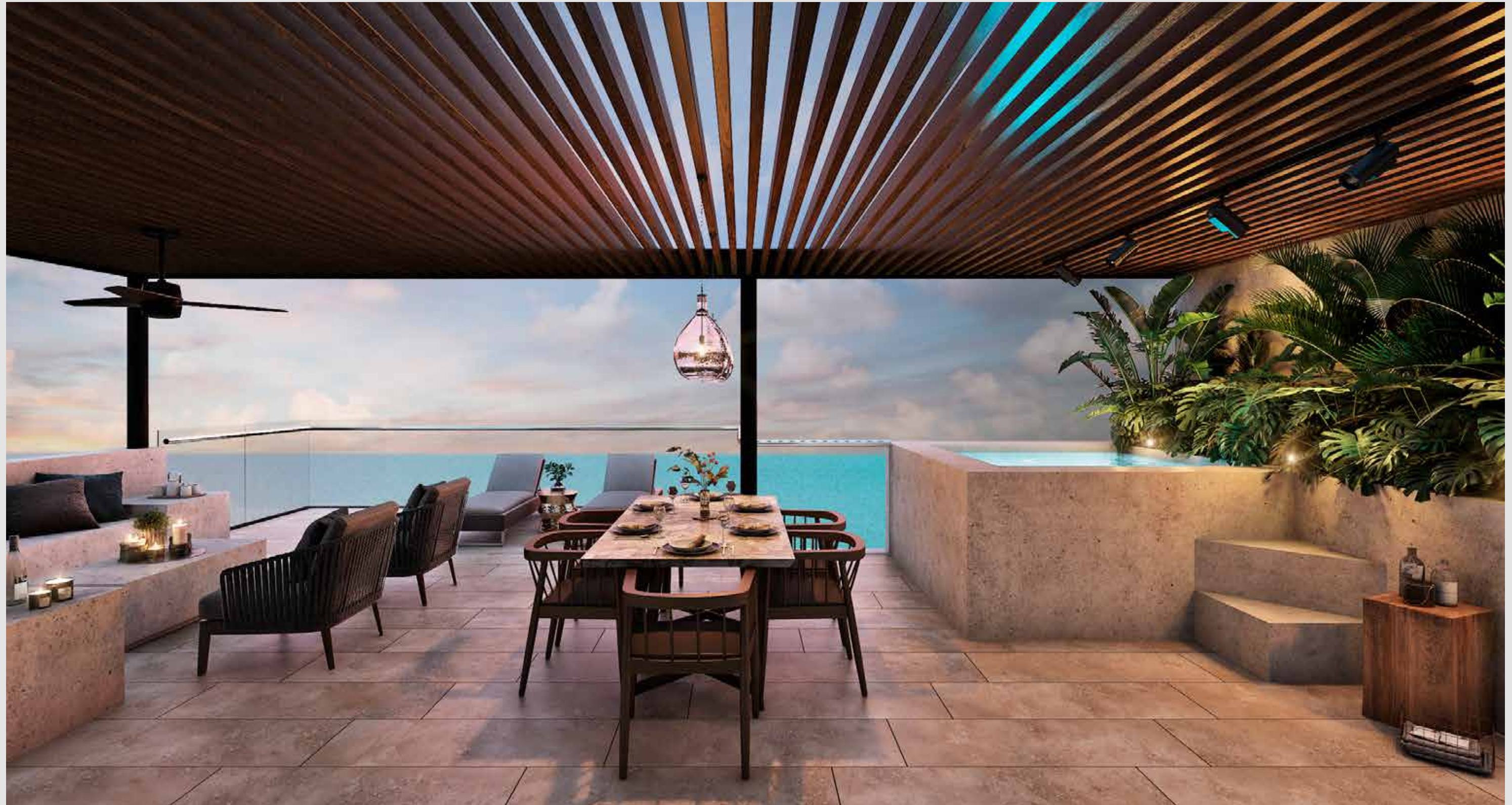

Tipo D-PH

• Área interior	186.72 m ²
• Balcón	17.40 m ²
• Solarium	62.01 m ²
• Estacionamiento	37.50 m ²

Total	303.63 m²
--------------	-----------------------------

• Recámaras	4
• Baños	4.5
• Den	1
• Cajón	3

Torre Bonanza

Vista mar

Vista canal y mar

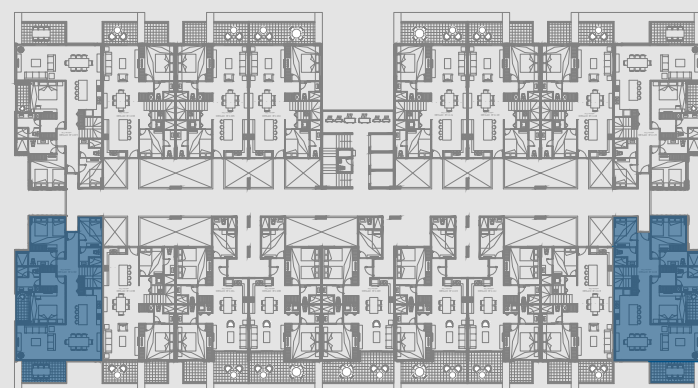

Vista marina

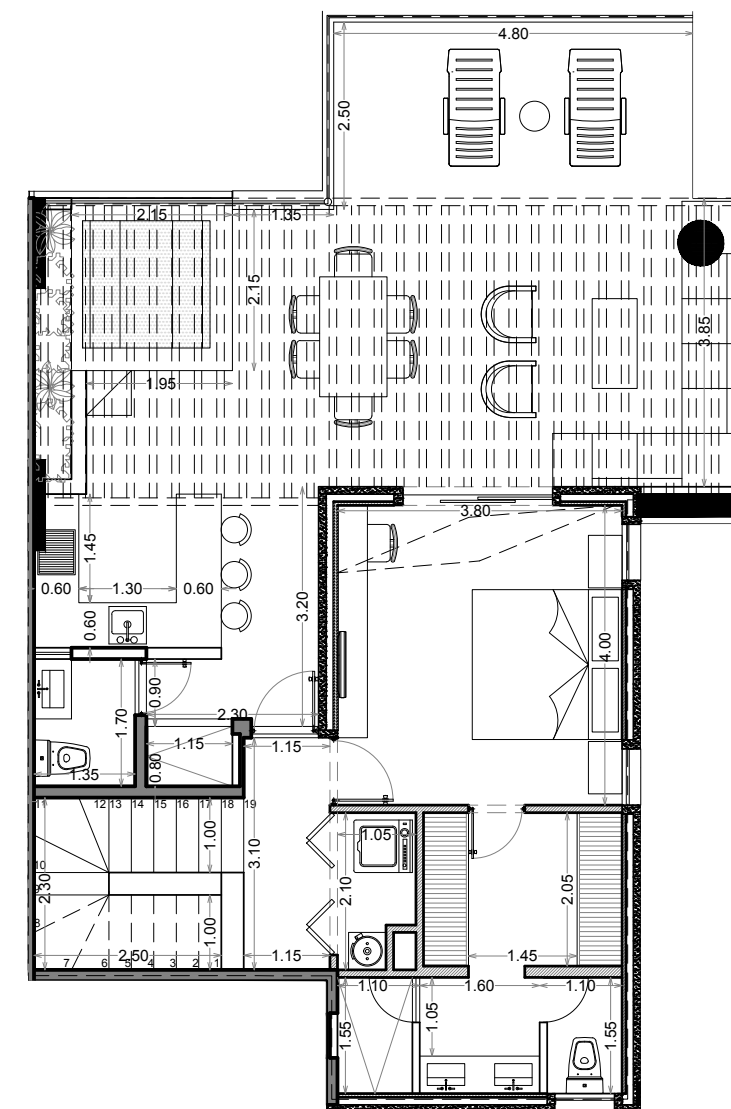
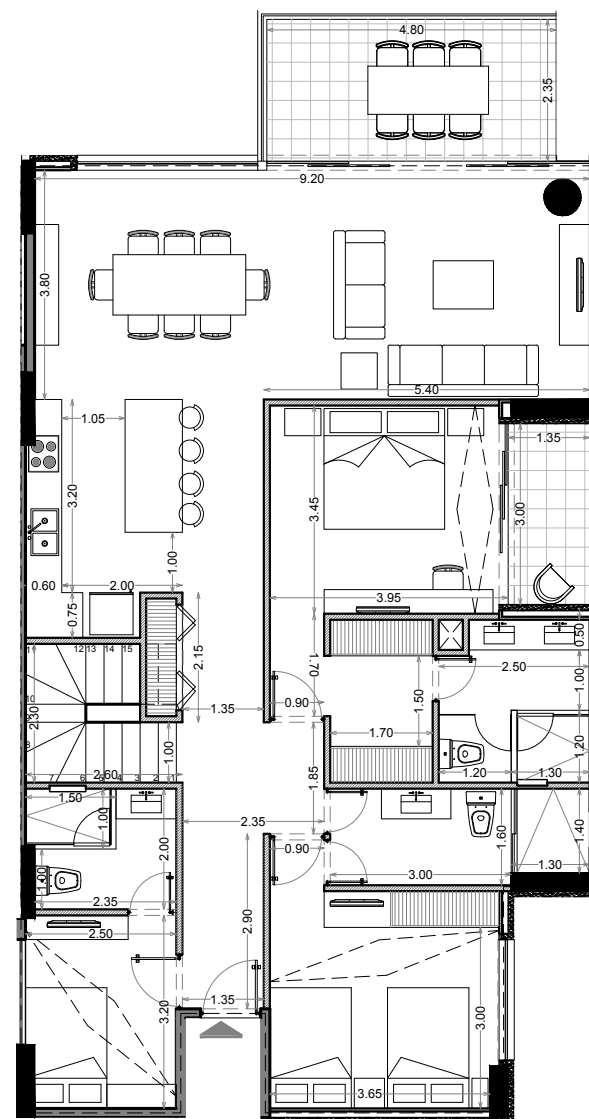

Tipo C-PH

• Área interior	161.54 m ²
• Balcón	13.38 m ²
• Solarium	51.75 m ²
• Estacionamiento	37.50 m ²

Total	266.91 m²
--------------	-----------------------------

• Recámaras	4
• Baños	4.5
• Den	1
• Cajón	3

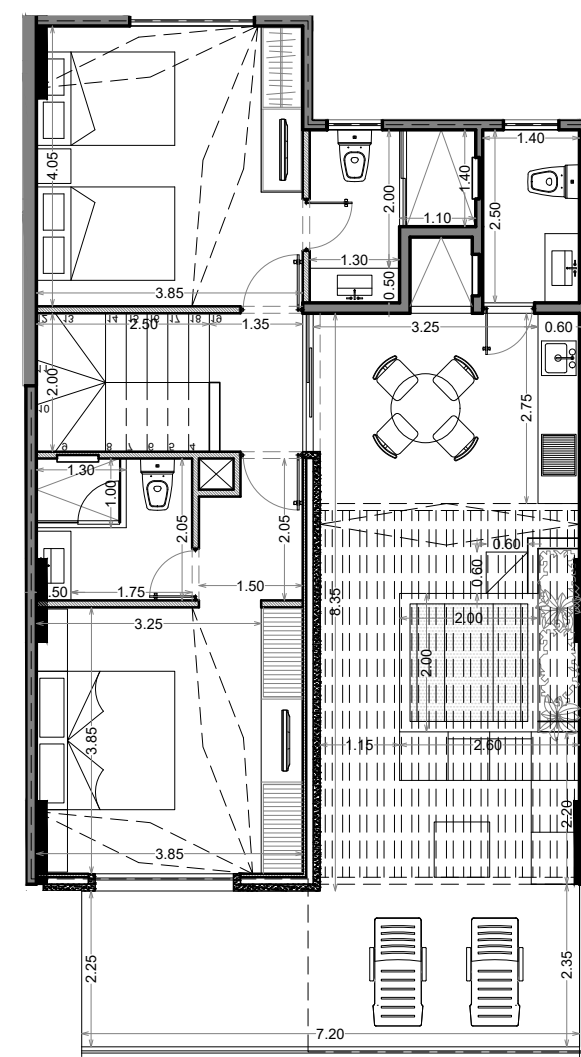
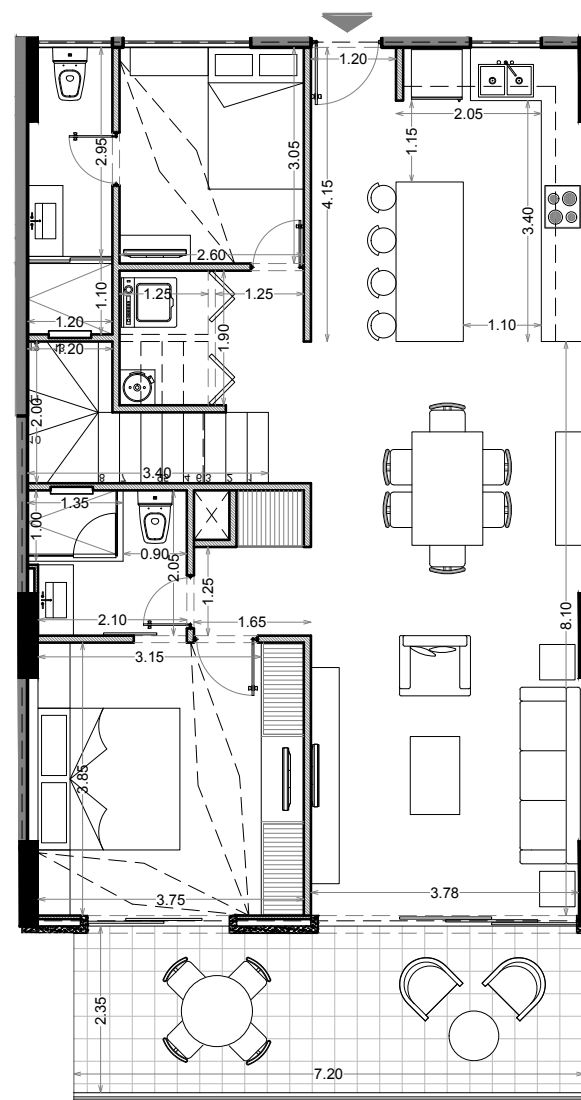

Torre Bonanza

Vista mar

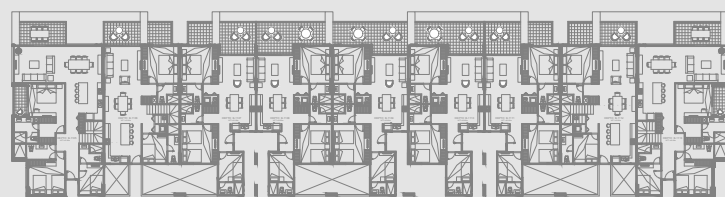

Vista marina

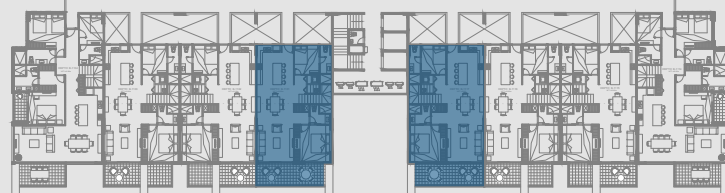

Vista canal y mar

PRG.

YUC.

PRESENTACIÓN DE VENTAS

Villas.





Villa A

• Área interior PB	109.26 m ²
• Balcón	19.68 m ²
• Estacionamiento	25 m ²

Total	153.94 m²
--------------	-----------------------------

• Recámaras	2
• Baños	2.5
• Den	0
• Cajón	2

Planta baja

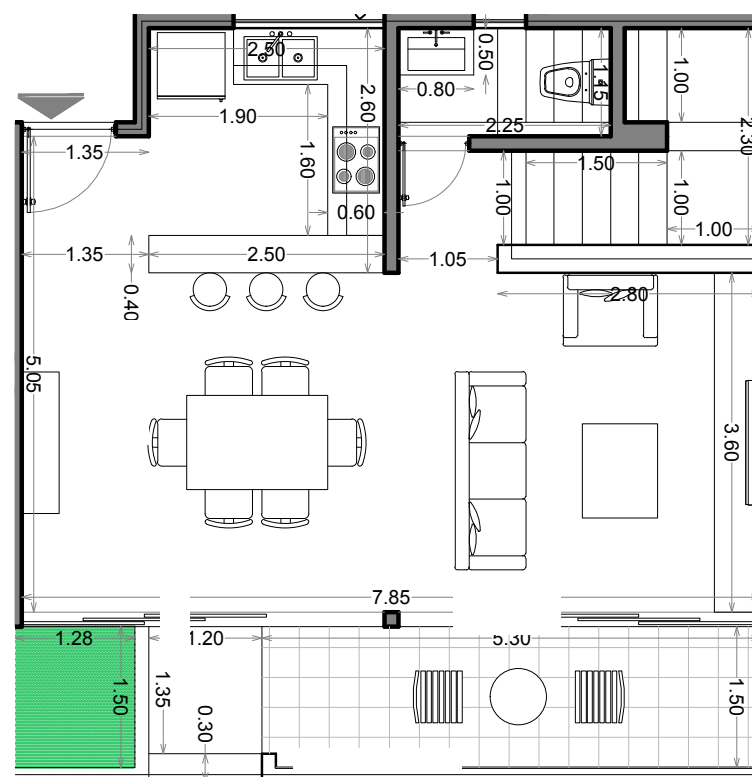

Primer piso

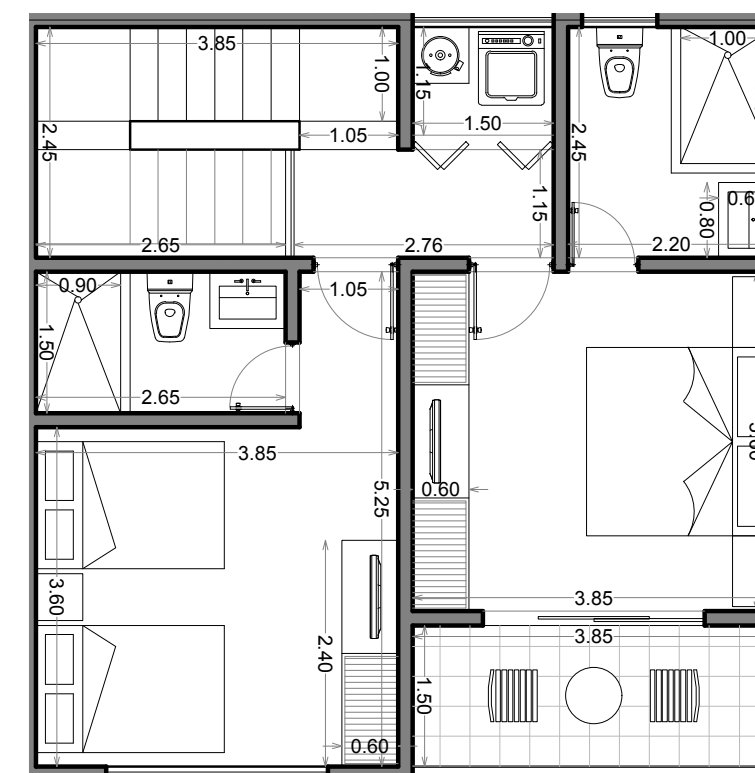

Torre Bonanza

Vista mar

Vista canal y mar



Vista marina

Villa B

• Área interior PB	131.05 m ²
• Balcón	23.68 m ²
• Estacionamiento	25 m ²

Total	179.73 m²
--------------	-----------------------------

• Recámaras	2
• Baños	3.5
• Den	1
• Cajón	2

Planta baja

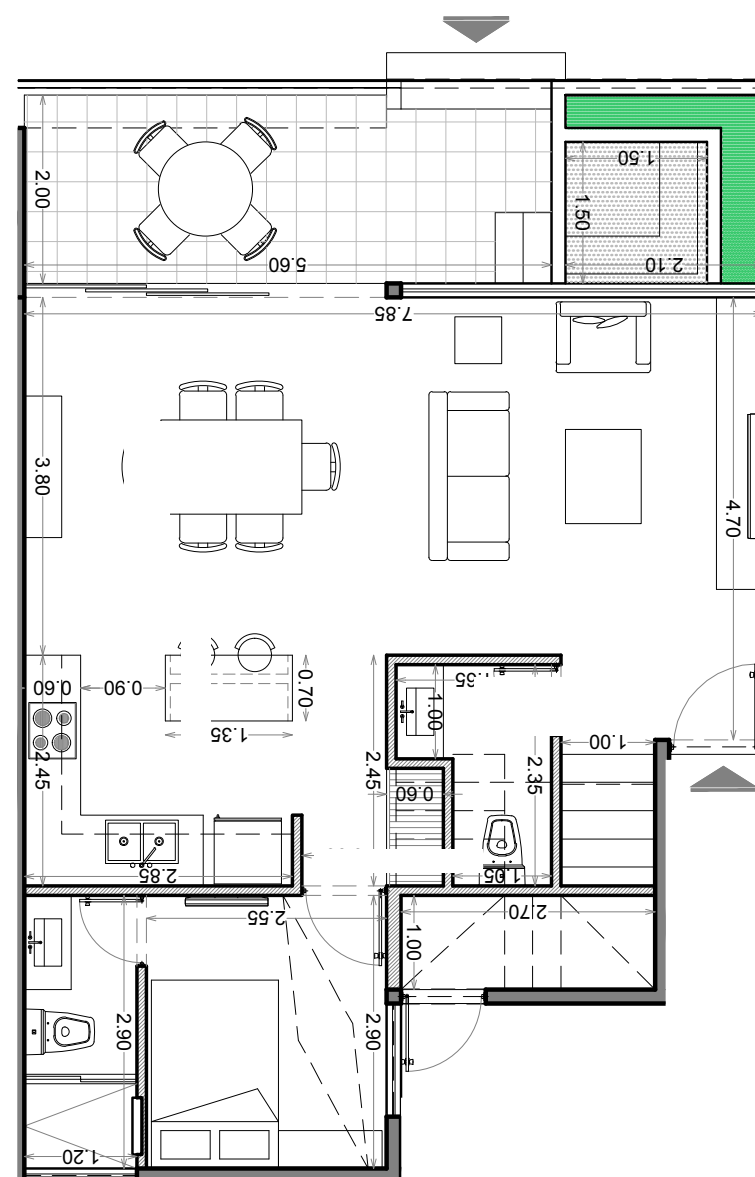

Primer piso

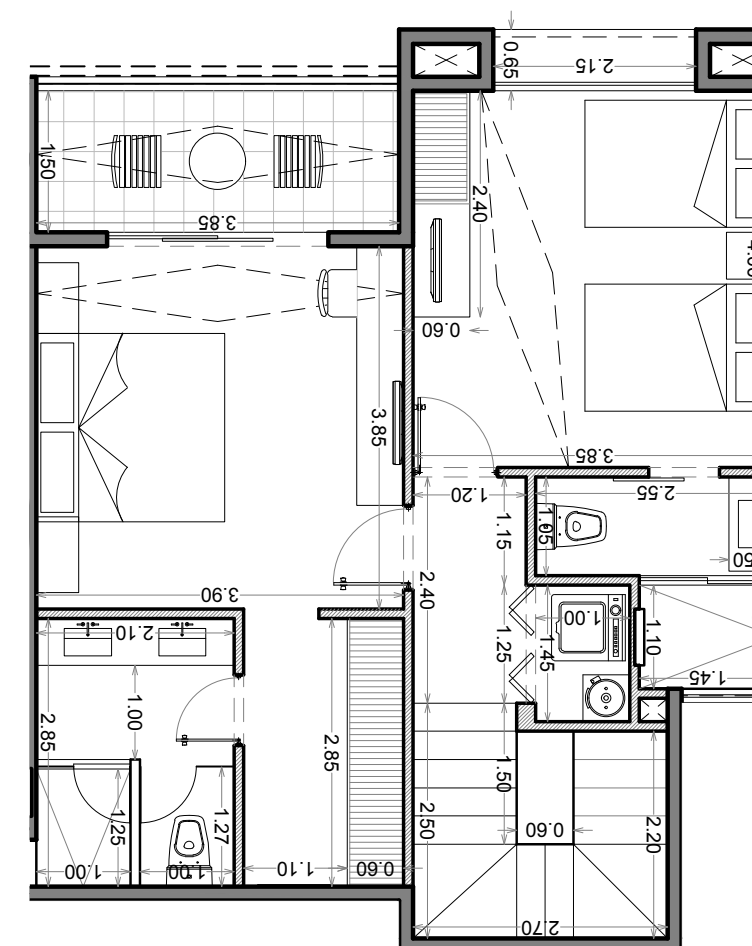

Torre Bonanza

Vista mar

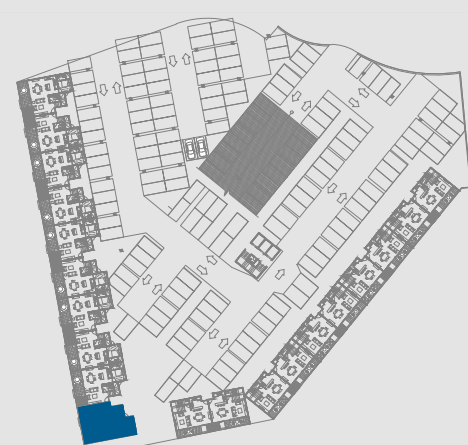

Vista marina

An aerial photograph of a modern residential development. Three high-rise apartment buildings with light-colored facades and dark window frames are the central focus. They are surrounded by a dense grove of palm trees. In the foreground, a sandy beach meets a body of water, with several lounge chairs and umbrellas scattered along the shore. The sky is a clear, pale blue with a few wispy clouds. The overall scene is bright and sunny, suggesting a tropical or coastal location.

360°
Rodeados de agua

PRG.

YUC.

Invierte en Yucatán.
Invierte en Progreso.



PRG.

YUC.

Invierte en: Yucalpetén Resort Marina



PRG.

YUC.

SIMCA

