

CALLE DEL OLVIDO (ANTES RESIDAN) G F E D

CALLE DELICIAS

CALLE ZAFIRO

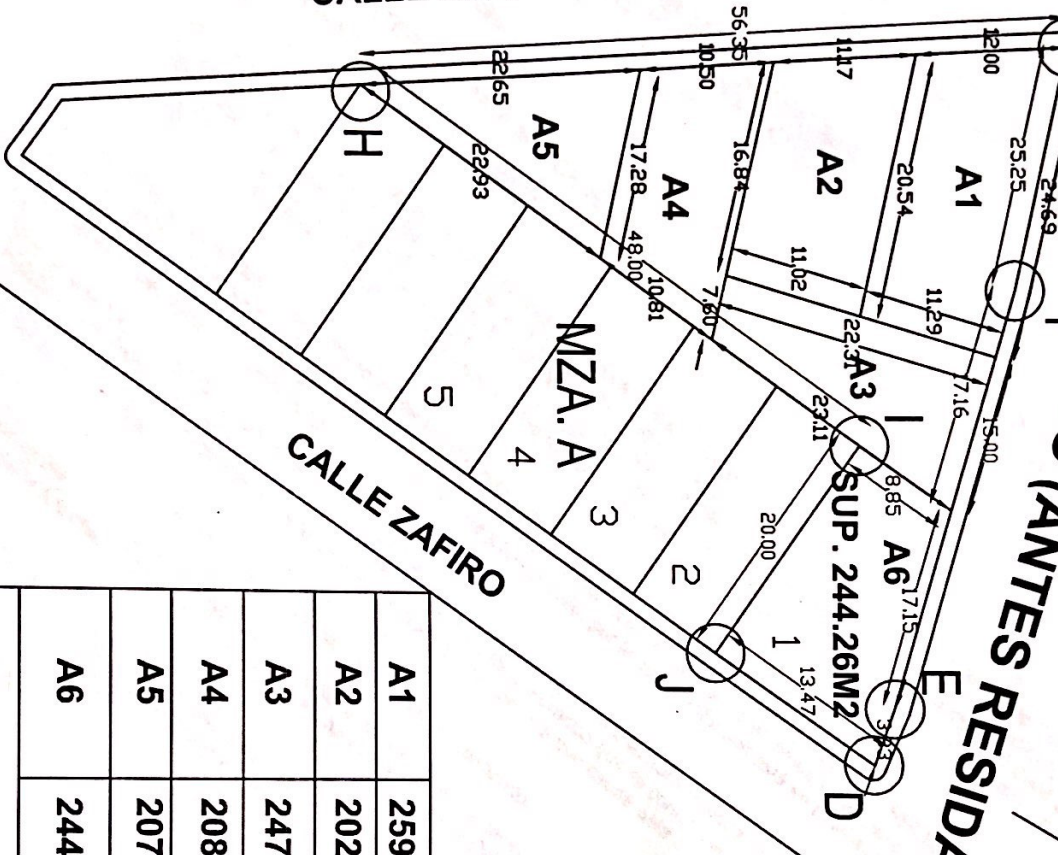

A1	259.67 M2
A2	202.42 M2
A3	247.84 M2
A4	208.22 M2
A5	207.69 M2
A6	244.26 M2
TOTAL SUPERFICIE	
1 370.10 M2	

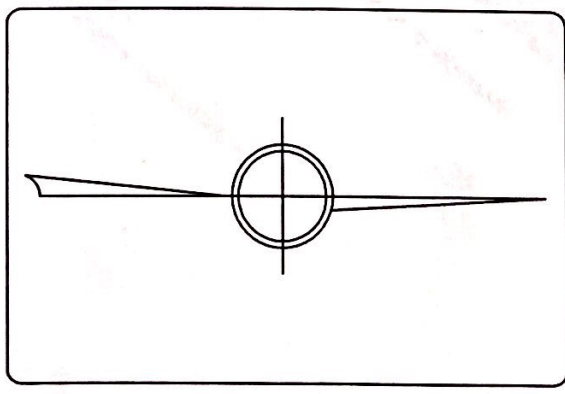
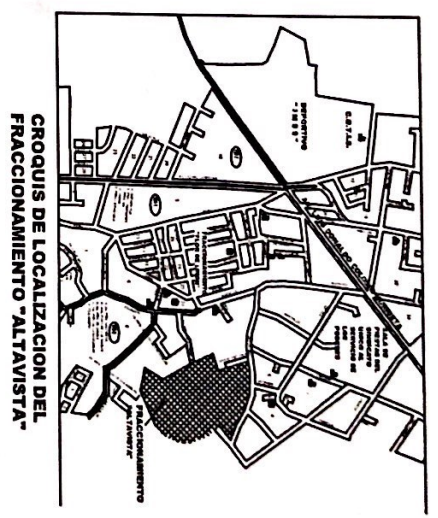

PROYECTO: FRACCIONAMIENTO ALTAVISTA
 UBICACION: CALLE DEL OLVIDO, COL. TOMAS AZNAR
 PLANO: LOTIFICACION Y DOSIFICACION DE USO DE SUELO PLANO PROYECTO
 CONSTRUYE: RINOCERONTE CONSTRUCCIONES S.A. DE C.V.
 PERITO RESP.: CED. PROF. 941471
 ARQ. RUBEN V. VALLADARES HERNANDEZ PERITO: VI001