

VERIFICACION CATASTRO P-255673-1995  
 OJOCHAL, PUERTO CORTES, OSA, PUNTARENAS  
 CALLE QUETZAL, MAYO 2020

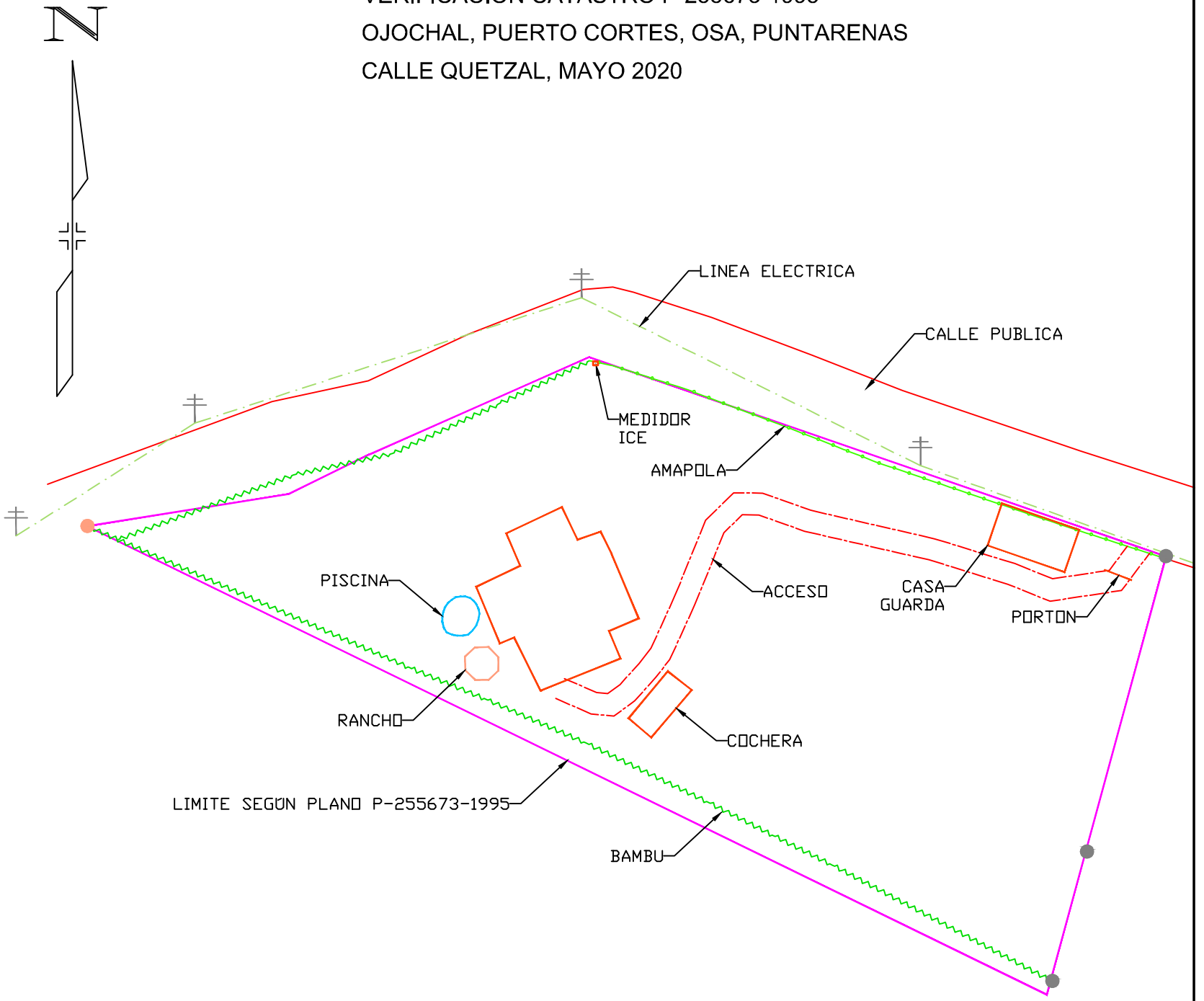

**SIMBOLOGIA**

- ~~~~~ BAMBU
- CONSTRUIDO
- PIN
- POSTE MADERA
- PLANO VIGENTE: P-255673-1995
- ⊥ POSTE DE TENDIDO ELECTRICO
- - - TENDIDO ELECTRICO

**NOTAS :**

LEVANTAMIENTO POLAR, POLIGONAL ABIERTA, CON RADIALES A LOS VERTICES.  
 ESTIMACION ERROR LINEAL : 0.01m.  
 ESTIMACION ERROR ANGULAR : 0°01'

<b>PROPIEDAD DE</b> DOUCEUR TROPICALE SOCIEDAD ANONIMA CEDULA JURIDICA : 3-101-251240	<b>AREA</b> 10444m <sup>2</sup>	<b>FOLIO REAL No.</b> 6 094298-000 AREA SEGUN REGISTRO 11,061.98m. <sup>2</sup>
SITA EN : OJOCHAL DISTRITO : 1° PUERTO CORTES CANTON : 5° OSA PROVINCIA : 6° PUNTARENAS	ARCHIVO: BILL-CALLE QUETZAL LOTE. No. : 221-1 FECHA : MAYO 2020 ESCALA 1 : 1000	HUGO ELIZONDO MORALES TOPOGRAFO ASOCIADO TA-4414