

Sitio 65,583 M2. Lagos de Moreno, Jal. Uso industrial. CP Lis. Enrq. Lra.
Escribe una descripción de este mapa.

RE
TRADING

Predios en venta en Lagos de Moreno Jal. Localizados en Carr. Lagos de Moreno-Encarnación de Díaz que totalizan aprox. 65,583 M2.

- 22,680 m2
- 10,950 m2
- 31,953 m2

Venta sugerida para comercio barrial, industria ligera, servicios, etc. Venta \$1,800.00 Por M2

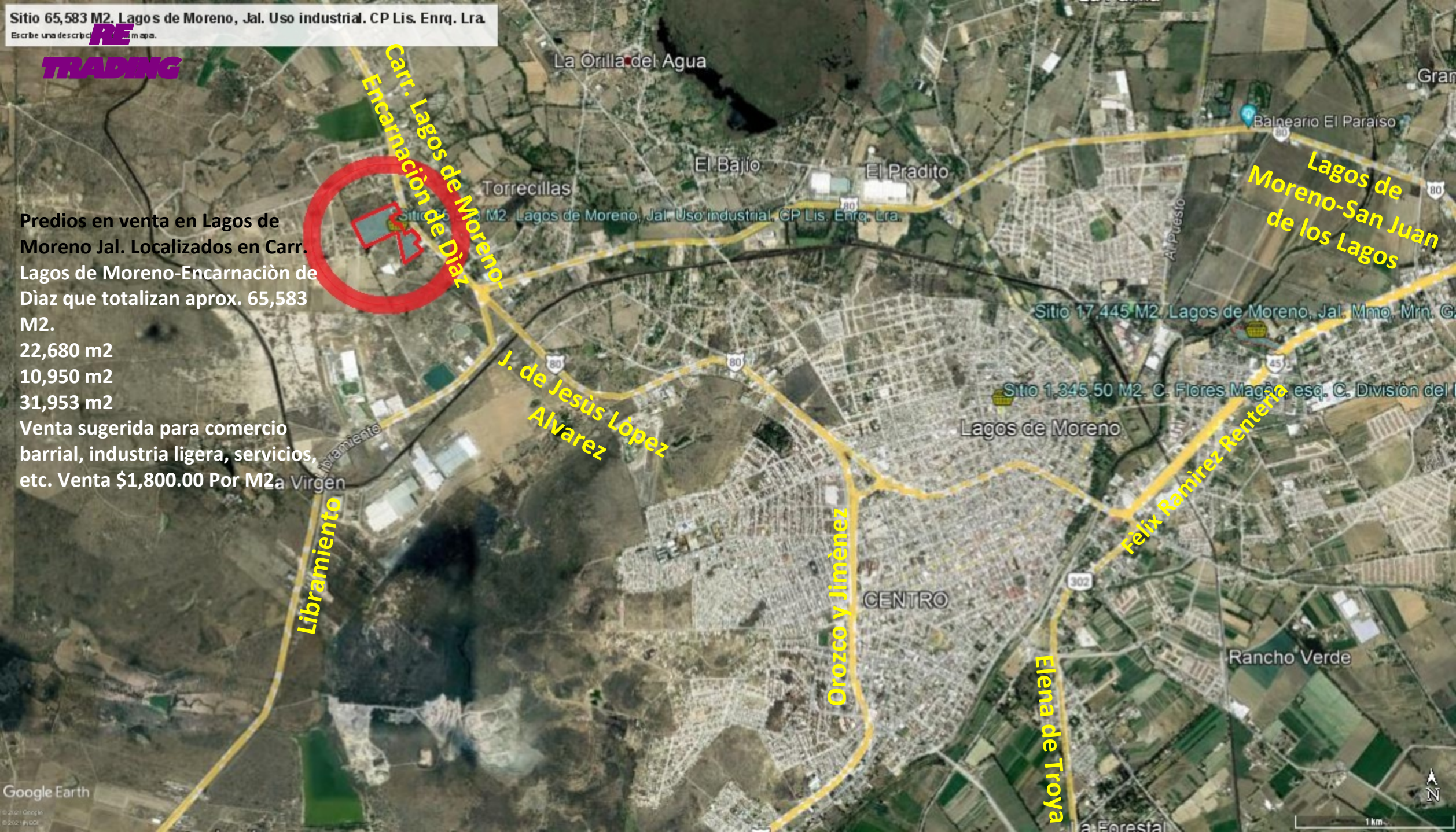

Sitio 65,583 M2. Lagos de Moreno, Jal. Uso industrial. CP Lis. Enrq. Lra.
Escribe una descripción del mapa.

RE
TRADING



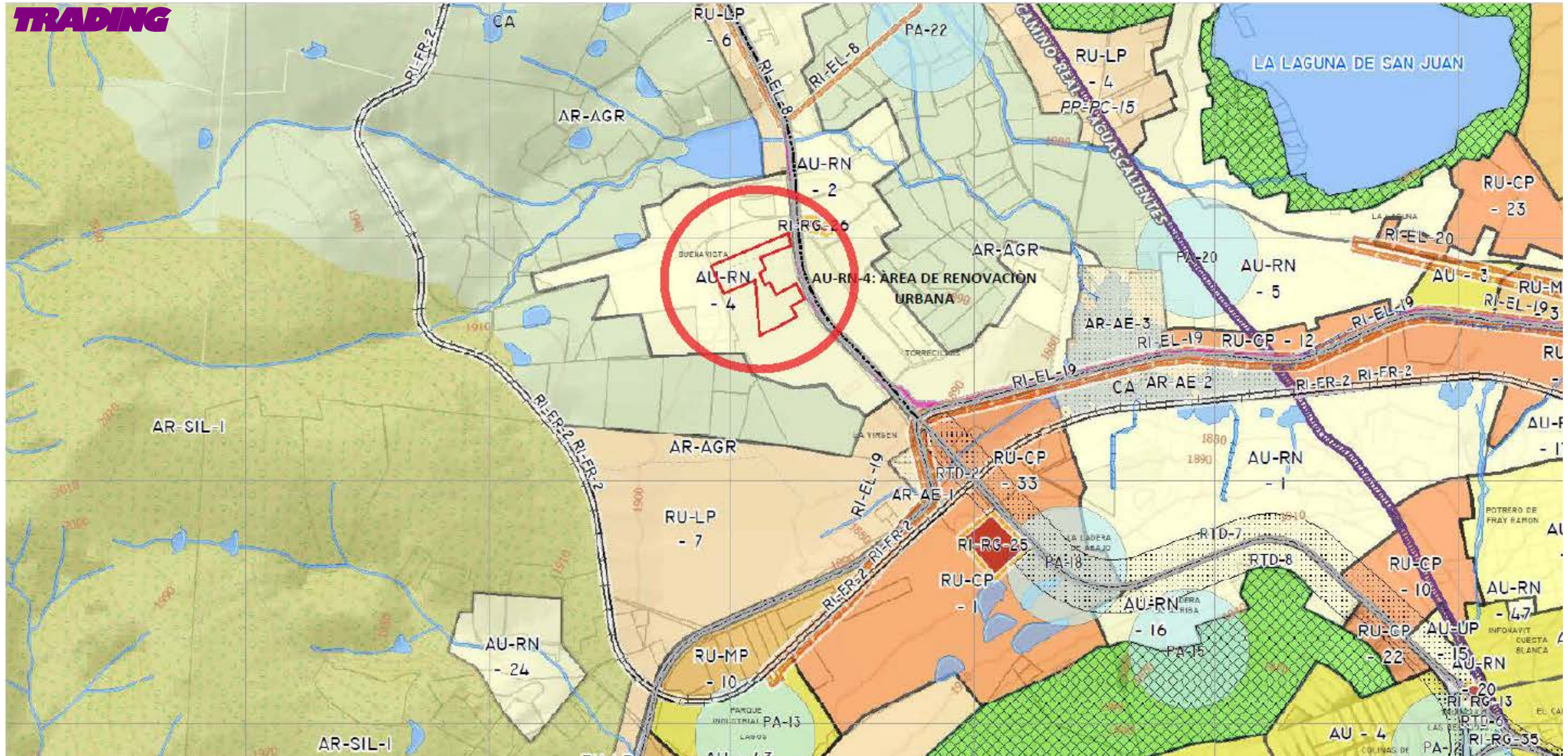

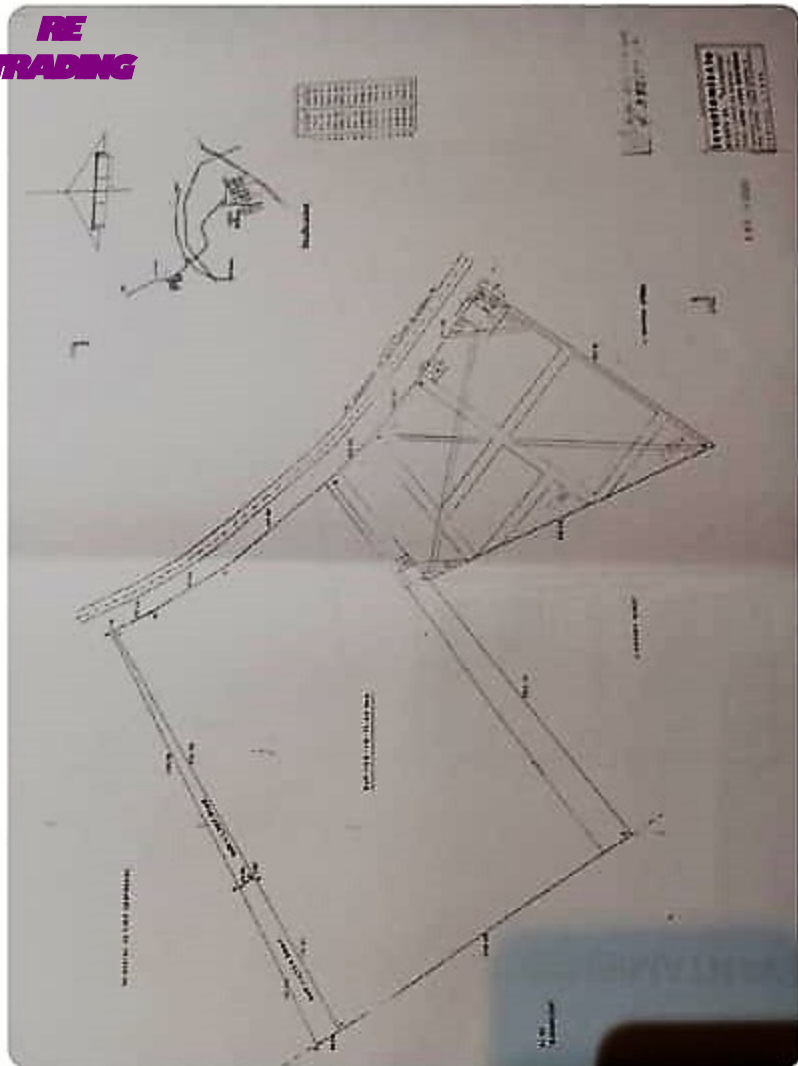

Ubicación de los Once terrenos fraccionados por donación y la superficie de cada uno

LEVANTAMIENTO TOPORAFICO. I

CUADRO DE CONSTRUCCION						
LADO EST. Pto	PUNDO	DISTANCIA	COORDENADAS			
			X	Y		
			20	1,986,889.31	162,877.87	
10	01	6.52719107 E	8703	21	1,986,887.87	162,478.78
20	02	6.52717179 N	133.80	22	1,986,462.89	161,381.96
30	03	6.52714374 W	212.21	23	1,986,674.39	162,270.27
40	04	6.52712607 E	75.77	24	1,986,871.38	161,325.81
50	05	6.52710247 E	12.94	25	1,986,881.99	161,139.96
60	06	6.52711167 E	36.07	26	1,986,879.82	161,051.87
70	07	6.52714107 E	70.86	27	1,986,822.28	161,468.28
80	08	6.52712247 W	36.41	28	1,986,299.33	161,875.67
SUPERFICIE = 21,870.00 M ²						





RE
TRADING

Perimetro: 687.275 m

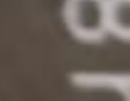
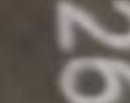
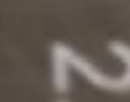
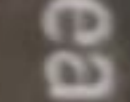
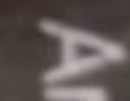

Area: 2.2668 ha

Predios en venta en Lagos de Moreno Jal. Localizados en Carr. Lagos de Moreno-Encarnación de Díaz que totalizan aprox. 65,583 M2.

22,680 m2

10,950 m2

31,953 m2

Venta sugerida para comercio barrial, industria ligera, servicios, etc. Venta \$1,800.00 Por M2.

**RE
TRADING**



Perimetro: 535.256 m

Area: 1.3334 ha

Panamericana

45

45

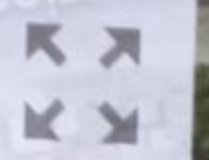

RE TRADING
POLICONA 32,680
CAS 45,500
18 HERMANOS 45,500
TOTAL 76,500

ROJO SUPERFICIE VENTA
NEGRO SUPERFICIE NO VENTA
X TERRENOS NO VENTA

Pedro Moreno

45,500 M2

10,065 M2

22,680 M2

INST. ESTABDO

Perimetro: 1.716 km

Area: 8.36 ha

Calle Vicente Guerrero

Arango

panamericana

Calle Miguel Hidalgo

Av. Patria 163, Prados de Gpe.
Zapopan, Jal. CP 45030
3334969712
sherpa.re@gmail.com



Sitio 65,583 M2. Lagos de Moreno, Jal. Uso industrial. CP Lis. Enrq. Lra.
Escribe una descripción o un mapa.

RE
TRADING

SITIO



Sitio 65,583 M2. Lagos de Moreno, Jal. Uso industrial. CP Lis. Enrq. Lra.
Escribe una descripción y un mapa.

RE
TRADING



SITIO

Av. Patria 163, Prados de Gpe.
Zapopan, Jal. CP 45030
3334969712
sherpa.re@gmail.com



Sitio 65,583 M2. Lagos de Moreno, Jal. Uso industrial. CP Lis. Enrq. Lra.
Escribe una descripción en el mapa.

RE
TRADING

SITIO

Sitio 65,583 M2. Lagos de Moreno, Jal. Uso industrial. CP Lis. Enrq. Lra.
Escribe una descripción en el mapa.

RE
TRADING

SITIO

Av. Patria 163, Prados de Gpe.
Zapopan, Jal. CP 45030
3334969712
sherpa.re@gmail.com



RE
TRADING

SITIO



Sitio 65,583 M2. Lagos de Moreno, Jal. Uso industrial. CP Lis. Enrq. Lra.
Escribe una descripción en el mapa.

RE
TRADING

SITIO

Av. Patria 163, Prados de Gpe.
Zapopan, Jal. CP 45030
3334969712
sherpa.re@gmail.com

Sitio 65,583 M2. Lagos de Moreno, Jal. Uso industrial. CP Lis. Enrq. Lra.
Escribe una descripción del mapa.

RE
TRADING



SITIO



Sitio 65,583 M2. Lagos de Moreno, Jal. Uso industrial. CP Lis. Enrq. Lra.
Escribe una descripción **RE** mapa.

RE
TRADING



SITIO

Av. Patria 163, Prados de Gpe.
Zapopan, Jal. CP 45030
3334969712
sherpa.re@gmail.com

Google Earth

© 2021 INEGI
© 2021 Google

1.33 m



RE
TRADING



SITIO



Sitio 65,583 M2. Lagos de Moreno, Jal. Uso industrial. CP Lis. Enrq. Lra.
Escribe una descripción **RE** mapa.

TRADING

Predios en venta en Lagos de Moreno Jal. Localizados en Carr. Lagos de Moreno-Encarnación de Díaz que totalizan aprox. 65,583 M2.

22,680 m2

10,950 m2

31,953 m2

Venta sugerida para comercio barrial, industria ligera, servicios, etc.

Venta \$1,300.00 Por M2.

SITIO

Av. Patria 163, Prados de Gpe.
Zapopan, Jal. CP 45030
3334969712
sherpa.re@gmail.com