

**DOMICILIO:**

**CALLE:** Membrillos #16  
**ENTRE:** Real a Colima y Prolongación Colón  
**COLONIA:** Las Pomas  
**TLAQUEPAQUE, JALISCO.**

**GENERALES:**

<b>Edad</b>	8 Años
<b>Terreno</b>	118 m2
- Frente	7 m
- Fondo	17 m
<b>Niveles en propiedad</b>	1
<b>Estacionamientos</b>	8

**DESCRIPCIÓN DE LAS ÁREAS:**

- \* Portón con rampa
- \* Puerta Principal
- \* Medio baño
- \* Bodega con doble altura
- \* Escalera con puerta (para elaborar segunda planta)

**INSTALACIONES:**

- \* Bodega a doble altura
- \* Bomba de Agua
- \* Tinaco
- \* La bodega es de cemento

**SERVICIOS DE LA ZONA**

- \* Hospitales
- \* Centros Comerciales
- \* Farmacias
- \* Bodegas
- \* Comercios y viviendas
- \* Iglesias
- \* Abarrotes
- \* Rutas de camión



<b>*PRECIO:</b>	<b>\$1,490,000.00</b>	<b>CITAS</b>
-----------------	-----------------------	--------------

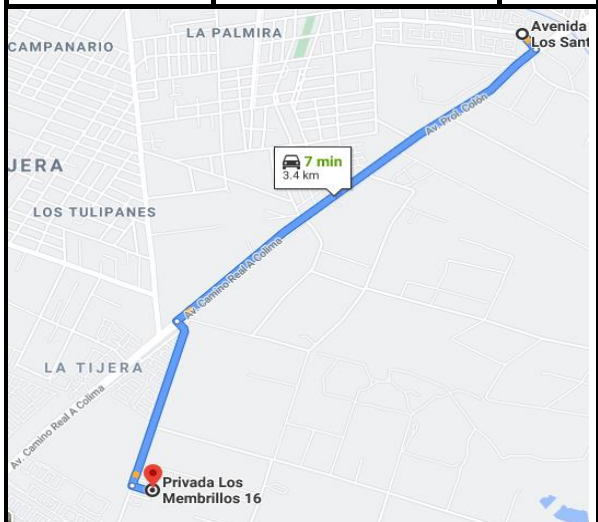

**COMO LLEGAR:**

Real a Colima de Norte a Sur, tomar el retorno en el semáforo de la tijera, después, tomar prolongación Colón, pasar Antares 2 y a 3 cuerdas a mano izquierda se encuentra la calle los Membrillos y la propiedad

**OBSERVACIONES**

Bodega en Venta en la Colonia las Pomas, cuenta con porton con rampa, toda esta hecha de concreto, cuenta con bomba de agua y tinaco, la propiedad tiene opción a hacer una segunda planta.



**PORTÓN BODEGA**



**VISTA DESDE EL PORTÓN**



**BODEGA**



**BODEGA**



**BODEGA**



**ESCALERAS BODEGA**

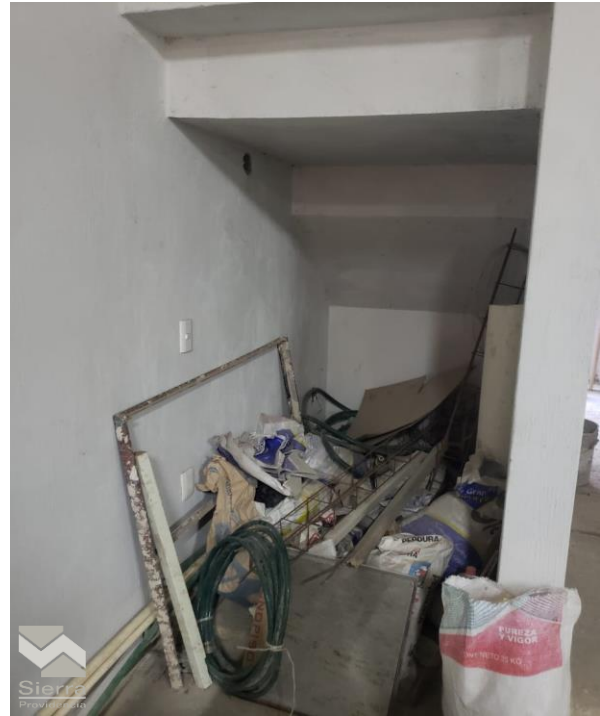

**ESPACIO ATRÁS ESCALERAS**



**PUERTA A SEGUNDO NIVEL**

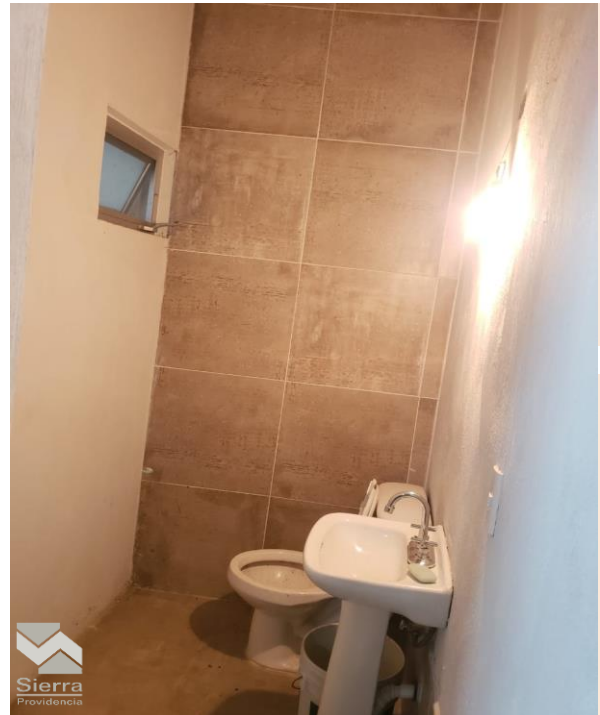

**MEDIO BANO**