

Planta Arquitectónica

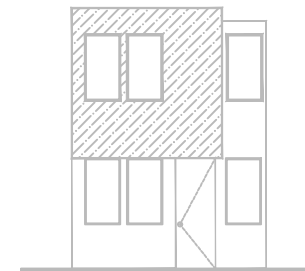
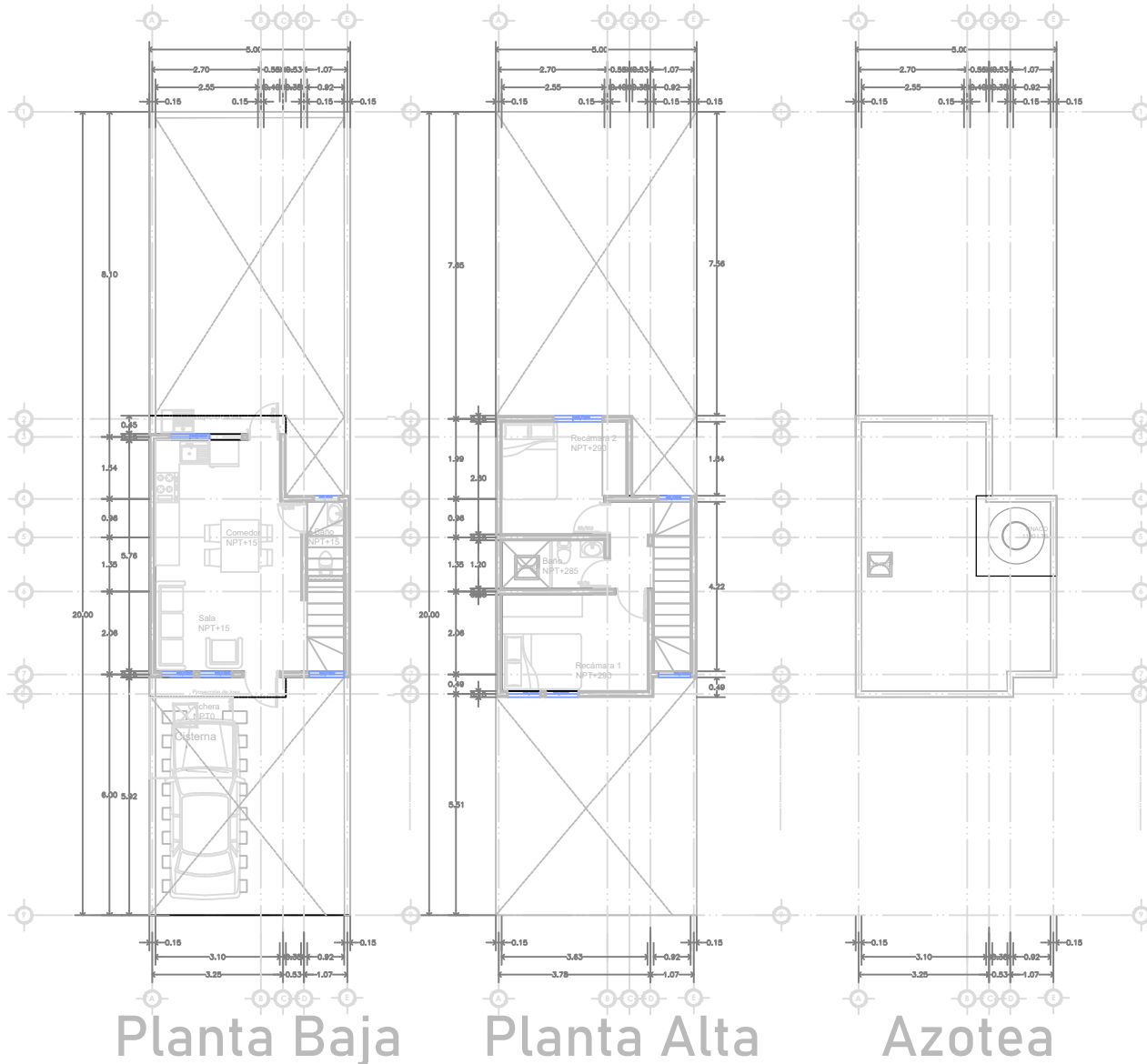

Fachada principal

NOMBRE DEL PROYECTO:	Cintalapa Modelo 4
TIPO DE PROYECTO:	Vivienda Unifamiliar
DIRECCIÓN:	Cintalapa, Chiapas.
PROPIETARIO:	C.P. Rolando A. Sánchez Ancona
CROQUIS DE UBICACIÓN	

CONTENIDO

P. B. Habitable: 27.84
Volado de Cocina: 1.53
Volado de Sala: 1.67
Planta Alta: 31.29
Área total: 62.33 m ²

TIPO DE PLANO:	Arquitectónico
----------------	----------------

No. DE PLANO:

A1