

- NOTAS GENERALES:
1. CUALQUIER CAMBIO EFECTUADO EN ESTE PLANO DEBERA ESTAR AUTORIZADO POR ESCRITO.
 2. ES RESPONSABILIDAD DEL CONSTRUCTOR/VERIFICAR MEDIDAS EN OBRA ANTES DE INICIAR CUALQUIER TRABAJO DE CONSTRUCCION.
 3. LAS COTAS RIGEN SOBRE EL DIBUJO.
 4. ACOTACIONES EN METROS.

OBSERVACIONES:

DIGITALIZÓ:
Arq. A.G.Z.A

FIRMA D.R.O.
Arq. Erick F. Pérez Paez
No. 517

CONTENIDO:
Planta Arquitectónica Piso Subterráneo

ESCALA:
1:125

ACOTACIÓN:
Metros

FECHA:
Noviembre 2021

CODIGO DE LAMINA:

A100

EPArquitectos
(669)981 2725
carnaval 1708-A centro.
contacto@eparquitectos.mx

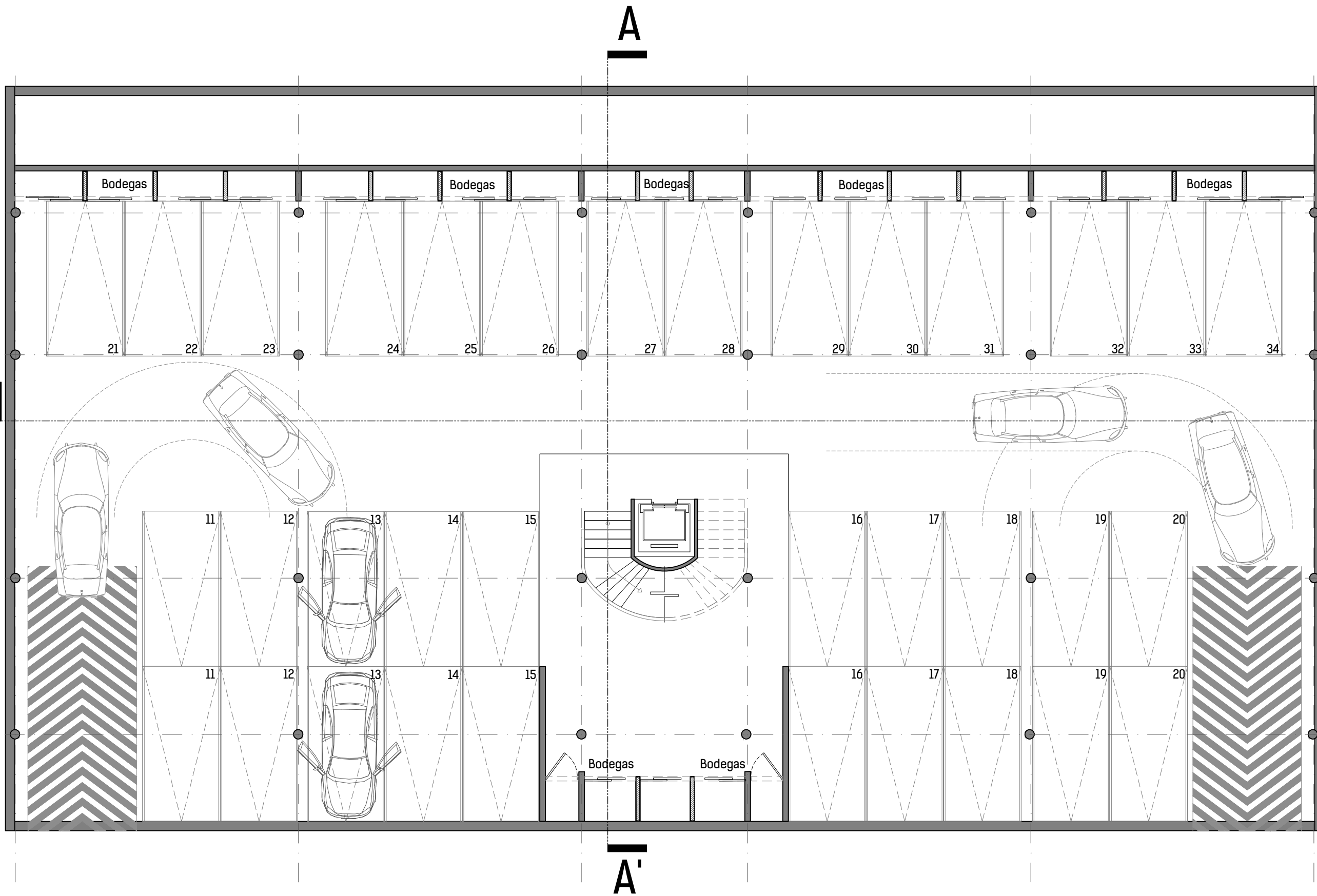

LOCALIZACIÓN:



PROYECTO:

Condo/Hotel Maraká

UBICACIÓN:

Avenida Tiburón, Col.
Camarón Sábalo

PROPIETARIO:

Nidra Ordoñez

NOTAS GENERALES:

1. CUALQUIER CAMBIO EFECTUADO EN ESTE PLANO DEBERA ESTAR AUTORIZADO POR ESCRITO.
2. ES RESPONSABILIDAD DEL CONSTRUCTOR/VERIFICAR MEDIDAS EN OBRA ANTES DE INICIAR CUALQUIER TRABAJO DE CONSTRUCCION.
3. LAS COTAS RIGEN SOBRE EL DIBUJO.
4. ACOTACIONES EN METROS.

OBSERVACIONES:

DIGITALIZÓ:

Arq. A.G.Z.A

FIRMA D.R.O.

Arq. Erick F. Pérez Paez
No. 517

CONTENIDO:

Planta Arquitectónica Baja

ESCALA:

1:125

ACOTACIÓN:

Metros

FECHA:

Noviembre 2021

CODIGO DE LAMINA:

A101

EPArquitectos
(669)981 2725
carnaval 1708-A centro.
contacto@eparquitectos.mx

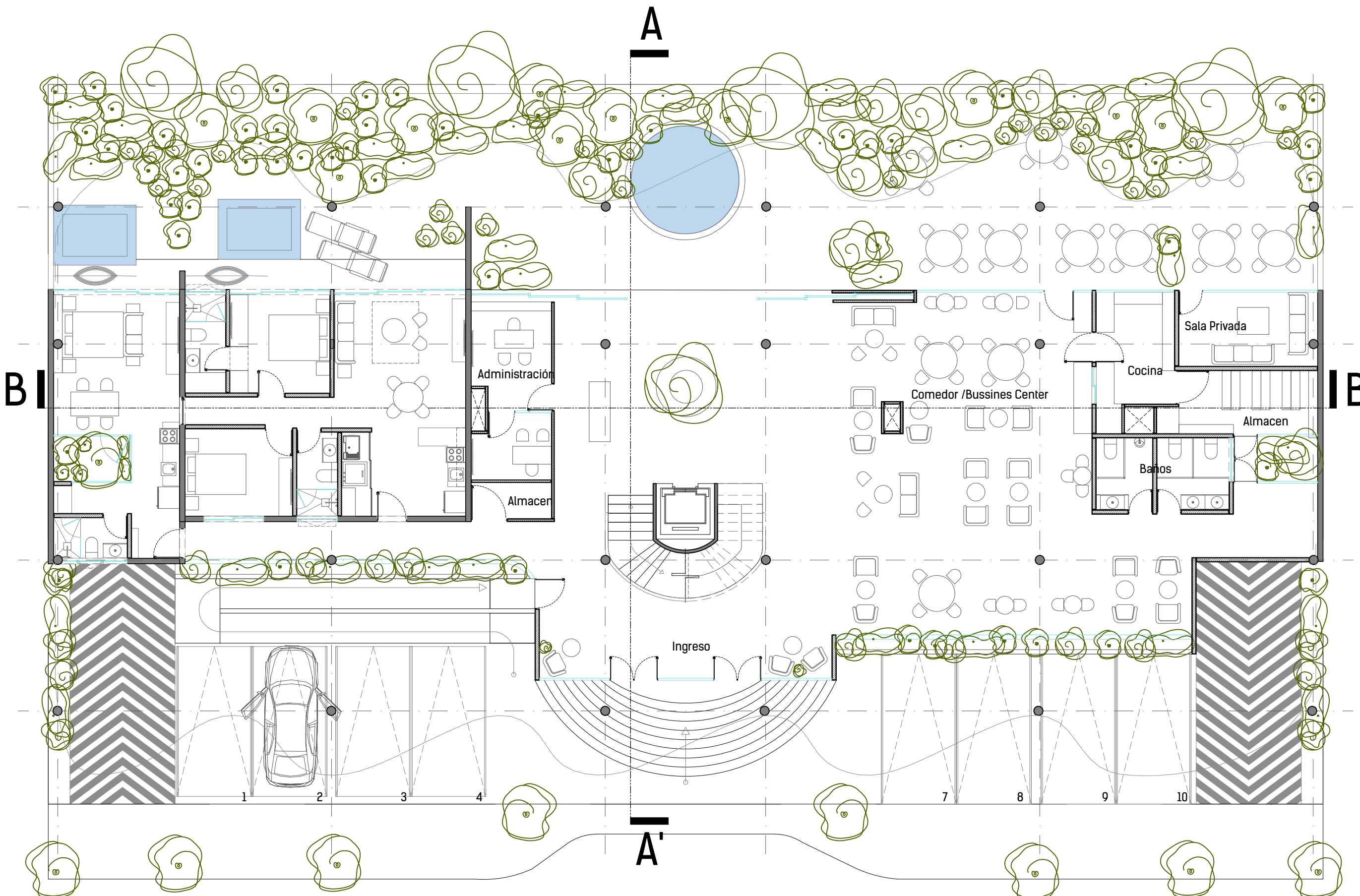

LOCALIZACIÓN:



PROYECTO:
Condo/Hotel Maraká

UBICACIÓN:
Avenida Tiburón, Col.
Camarón Sábalo

PROPIETARIO:
Nidra Ordoñez

NOTAS GENERALES:

1. CUALQUIER CAMBIO EFECTUADO EN ESTE PLANO DEBERA ESTAR AUTORIZADO POR ESCRITO.
2. ES RESPONSABILIDAD DEL CONSTRUCTOR/VERIFICAR MEDIDAS EN OBRA ANTES DE INICIAR CUALQUIER TRABAJO DE CONSTRUCCION.
3. LAS COTAS RIGEN SOBRE EL DIBUJO.
4. ACOTACIONES EN METROS.

OBSERVACIONES:

DIGITALIZÓ:
Arq. A.G.Z.A

FIRMA D.R.O.
Arq. Erick F. Pérez Paez
No. 517

CONTENIDO:
Planta Arquitectónica Nivel 1

ESCALA:
1:125

ACOTACIÓN:
Metros

FECHA:
Noviembre 2021

CODIGO DE LAMINA:

A102

EPArquitectos
(669)981 2725
carnaval 1708-A centro.
contacto@eparquitectos.mx

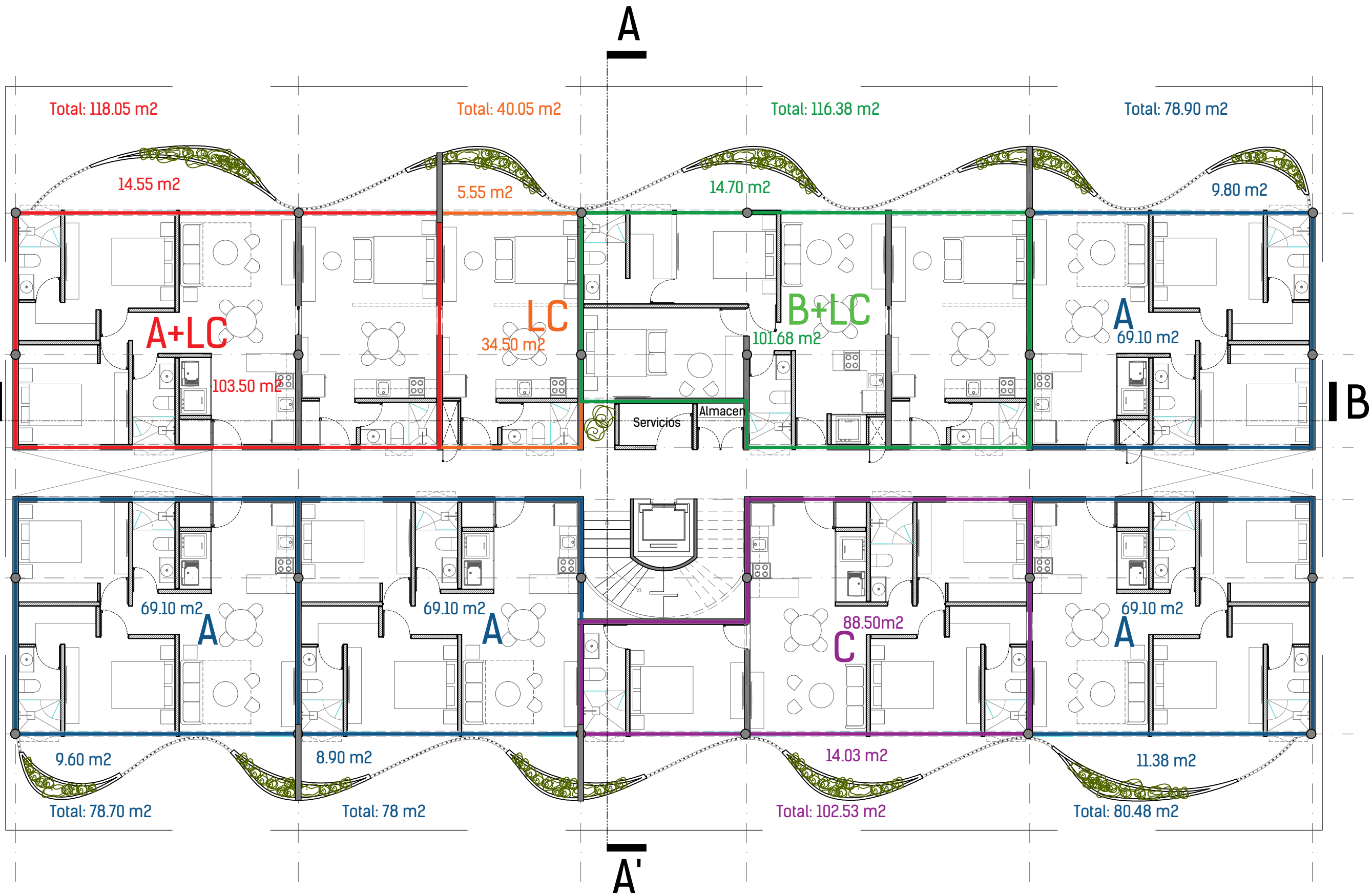

PROYECTO:
Condo/Hotel Maraká

UBICACIÓN:
Avenida Tiburón, Col.
Camarón Sábalo

PROPIETARIO:
Nidra Ordoñez

- NOTAS GENERALES:
1. CUALQUIER CAMBIO EFECTUADO EN ESTE PLANO DEBERA ESTAR AUTORIZADO POR ESCRITO.
 2. ES RESPONSABILIDAD DEL CONSTRUCTOR VERIFICAR MEDIDAS EN OBRA ANTES DE INICIAR CUALQUIER TRABAJO DE CONSTRUCCION.
 3. LAS COTAS RIGEN SOBRE EL DIBUJO.
 4. ACOTACIONES EN METROS.

OBSERVACIONES:

DIGITALIZÓ:
Arq. A.G.Z.A

FIRMA D.R.O.
Arq. Erick F. Pérez Paez
No. 517

CONTENIDO:
Planta Arquitectónica Nivel 2

ESCALA:
1:125

ACOTACIÓN:
Metros

FECHA:
Noviembre 2021

CODIGO DE LAMINA:

A103

EPArquitectos
(669)981 2725
carnaval 1708-A centro.
contacto@eparquitectos.mx



PROYECTO:
Condo/Hotel Maraká

UBICACIÓN:
Avenida Tiburón, Col.
Camarón Sábalo

PROPIETARIO:
Nidra Ordoñez

- NOTAS GENERALES:
1. CUALQUIER CAMBIO EFECTUADO EN ESTE PLANO DEBERA ESTAR AUTORIZADO POR ESCRITO.
 2. ES RESPONSABILIDAD DEL CONSTRUCTOR/VERIFICAR MEDIDAS EN OBRA ANTES DE INICIAR CUALQUIER TRABAJO DE CONSTRUCCION.
 3. LAS COTAS RIGEN SOBRE EL DIBUJO.
 4. ACOTACIONES EN METROS.

OBSERVACIONES:

DIGITALIZÓ:
Arq. A.G.Z.A

FIRMA D.R.O.
Arq. Erick F. Pérez Paez
No. 517

CONTENIDO:
Planta Arquitectónica Nivel 3

ESCALA: 1:125 ACOTACIÓN: Metros

FECHA:
Noviembre 2021

CODIGO DE LAMINA:

A104

EPArquitectos
(669)981 2725
carnaval 1708-A centro.
contacto@eparquitectos.mx

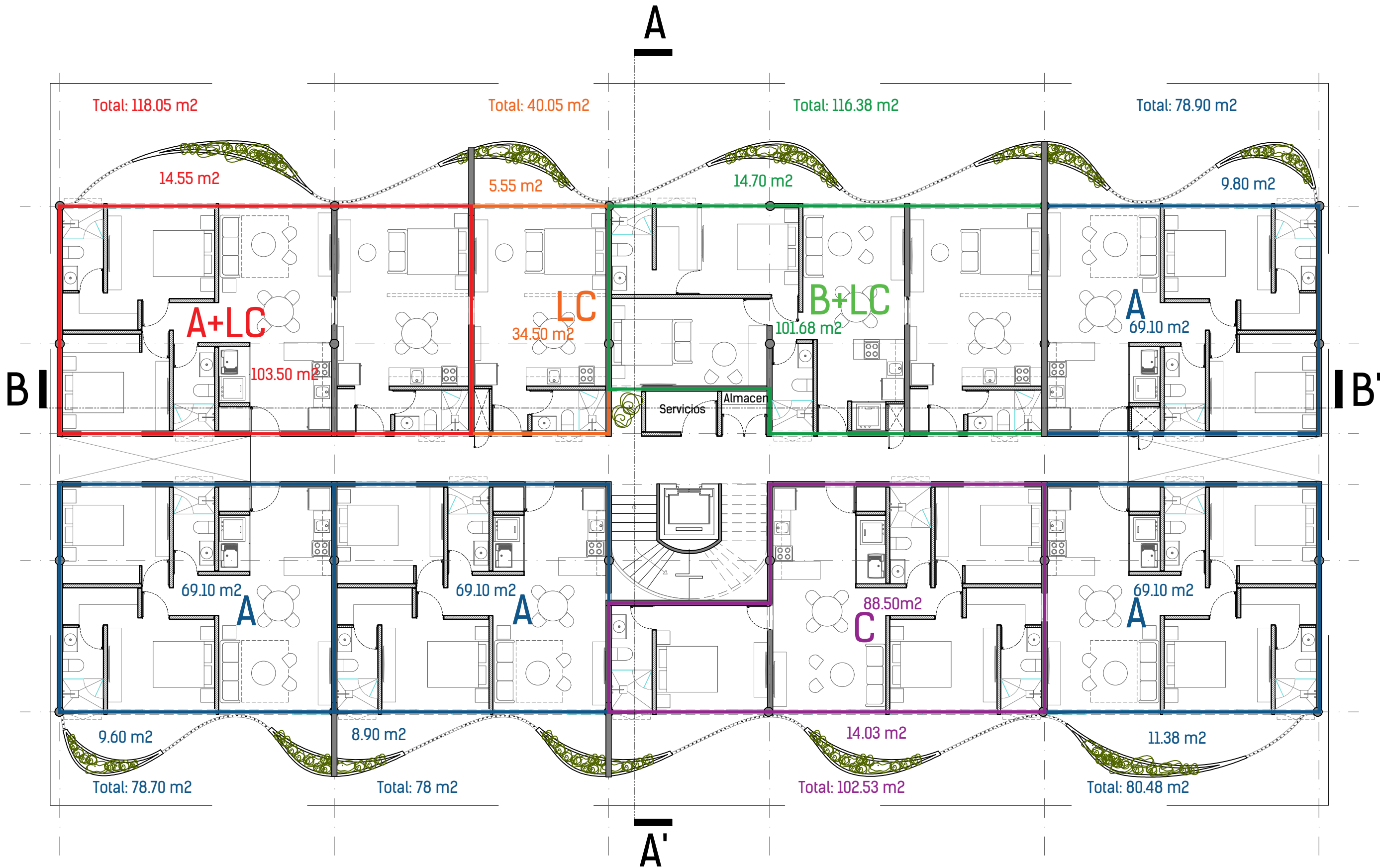

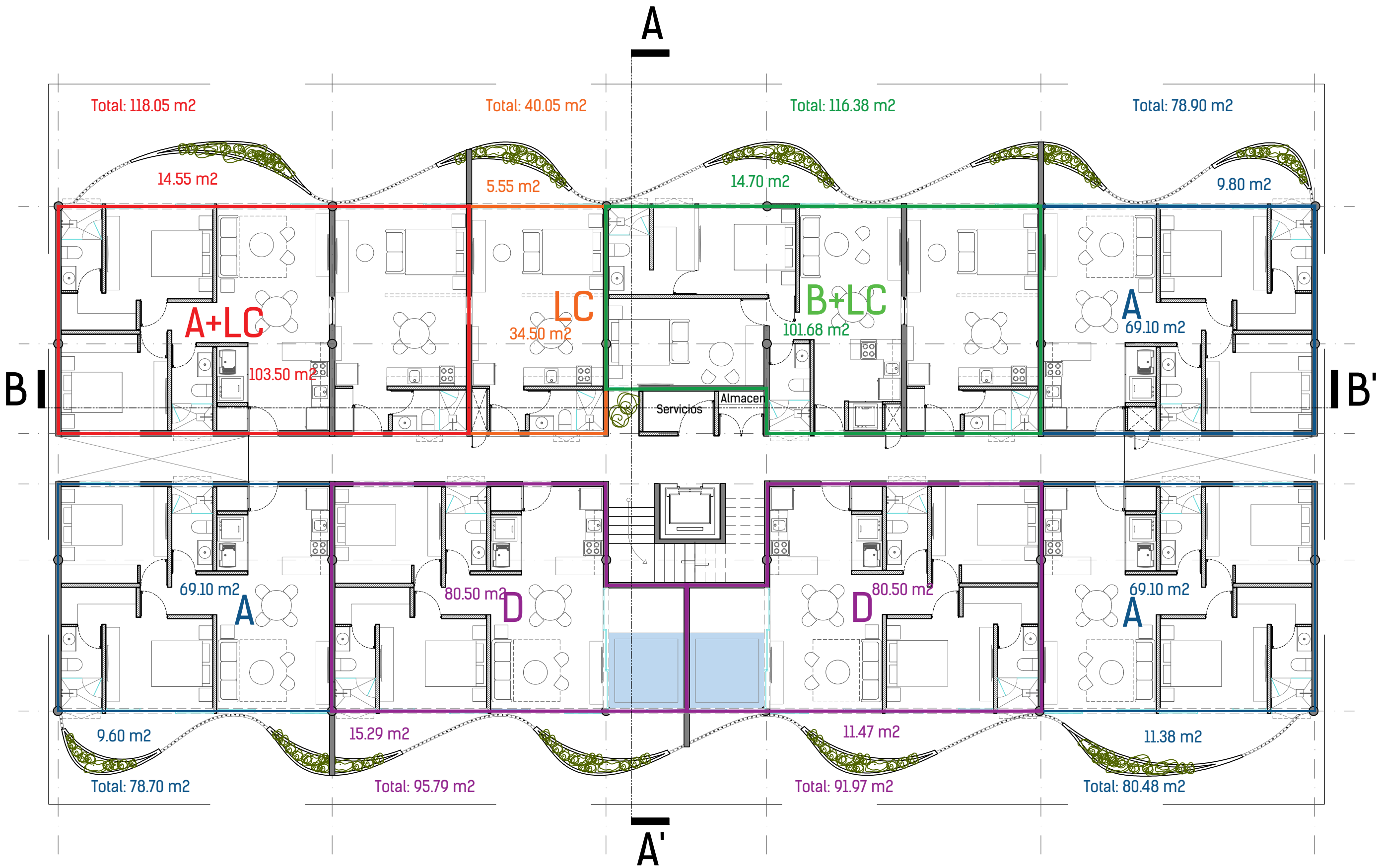

LOCALIZACIÓN:



PROYECTO:

Condo/Hotel Maraká

UBICACIÓN:

Avenida Tiburón, Col.
Camarón Sábalo

PROPIETARIO:

Nidra Ordoñez

NOTAS GENERALES:

1. CUALQUIER CAMBIO EFECTUADO EN ESTE PLANO DEBERA ESTAR AUTORIZADO POR ESCRITO.
2. ES RESPONSABILIDAD DEL CONSTRUCTOR VERIFICAR MEDIDAS EN OBRA ANTES DE INICIAR CUALQUIER TRABAJO DE CONSTRUCCION.
3. LAS COTAS RIGEN SOBRE EL DIBUJO.
4. ACOTACIONES EN METROS.

OBSERVACIONES:

DIGITALIZÓ:

Arq. A.G.Z.A

FIRMA D.R.O.

Arq. Erick F. Pérez Paez
No. 517

CONTENIDO:

Planta Arquitectónica Roof
Garden

ESCALA:

1:125

ACOTACIÓN:

Metros

FECHA:

Noviembre 2021

CODIGO DE LAMINA:

A106

EPArquitectos
(669)981 2725
carnaval 1708-A centro.
contacto@eparquitectos.mx

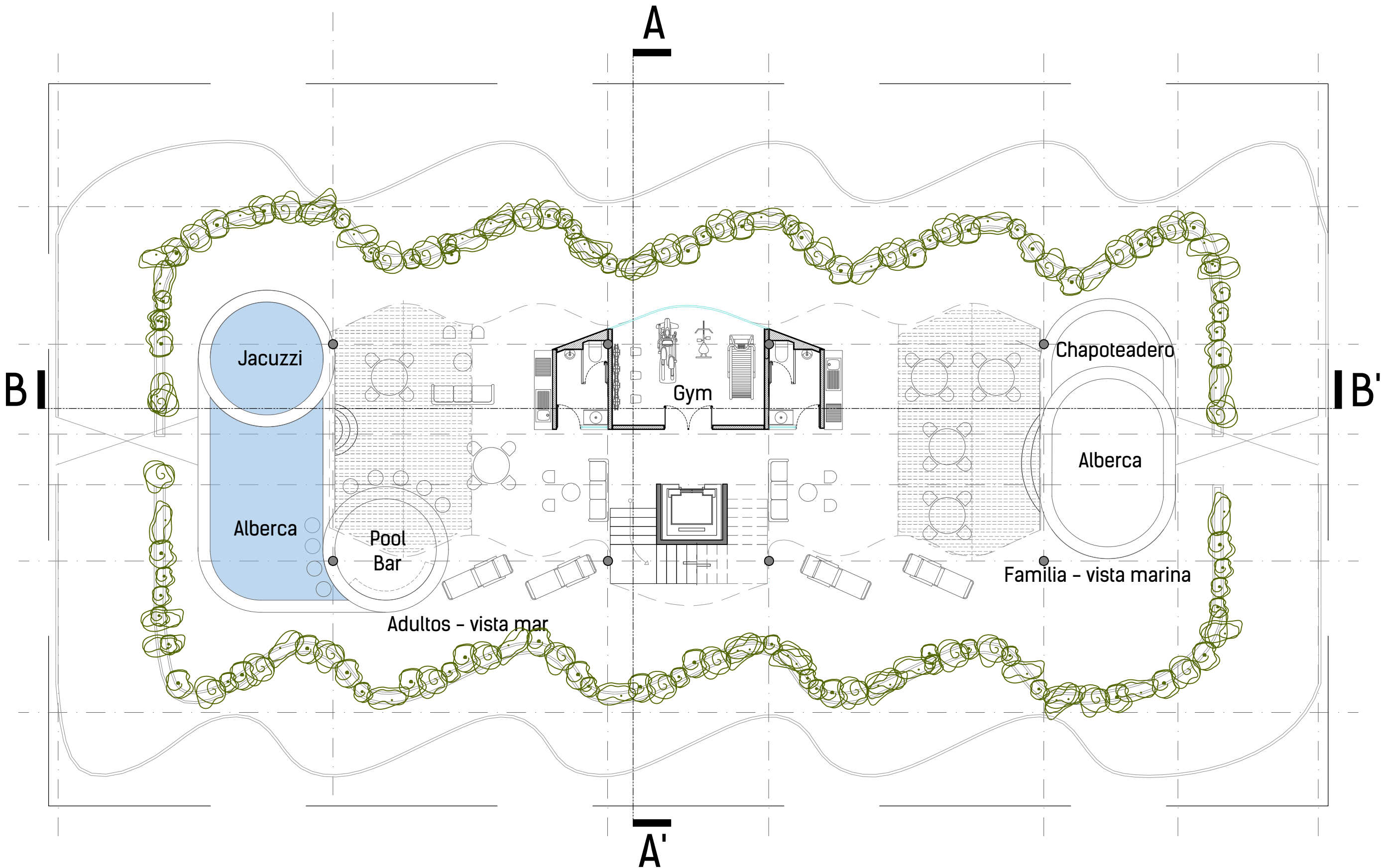

LOCALIZACIÓN:



PROYECTO:

Condo/Hotel Maraká

UBICACIÓN:

Avenida Tiburón, Col.
Camarón Sábalo

PROPIETARIO:

Nidra Ordoñez

NOTAS GENERALES:

1. CUALQUIER CAMBIO EFECTUADO EN ESTE PLANO DEBERA ESTAR AUTORIZADO POR ESCRITO. ES RESPONSABILIDAD DEL CONSTRUCTOR VERIFICAR MEDIDAS EN OBRA ANTES DE INICIAR CUALQUIER TRABAJO DE CONSTRUCCION.
2. LAS COTAS RIGEN SOBRE EL DIBUJO.
3. ACOTACIONES EN METROS.

OBSERVACIONES:

DIGITALIZÓ:

Arq. J.A.C.M

FIRMA D.R.O.

Arq. Erick F. Pérez Paez
No. 517

CONTENIDO:

Alzado Principal

ESCALA:

1:125

ACOTACIÓN:

Metros

FECHA:

Noviembre 2021

CODIGO DE LAMINA:

A107

LOCALIZACIÓN:



PROYECTO:

No.....

UBICACIÓN:

Calle.....

PROPIETARIO:

J.....

NOTAS GENERALES:

1. CUALQUIER CAMBIO EFECTUADO EN ESTE PLANO DEBERA ESTAR AUTORIZADO POR ESCRITO.
2. ES RESPONSABILIDAD DEL CONSTRUCTOR/VERIFICAR MEDIDAS EN OBRA ANTES DE INICIAR CUALQUIER TRABAJO DE CONSTRUCCION.
3. LAS COTAS RIGEN SOBRE EL DIBUJO.
4. ACOTACIONES EN METROS.

OBSERVACIONES:

DIGITALIZÓ:

Arq.....

FIRMA D.R.O.

Arq. Erick F. Pérez Paez
No. 517

CONTENIDO:

Alzado Posterior

ESCALA:

1:125

FECHA:

Octubre 2020

CODIGO DE LAMINA:

ACOTACIÓN:

Metros

A108

EPArquitectos
(669)981 2725
carnaval 1708-A centro.
contacto@eparquitectos.mx

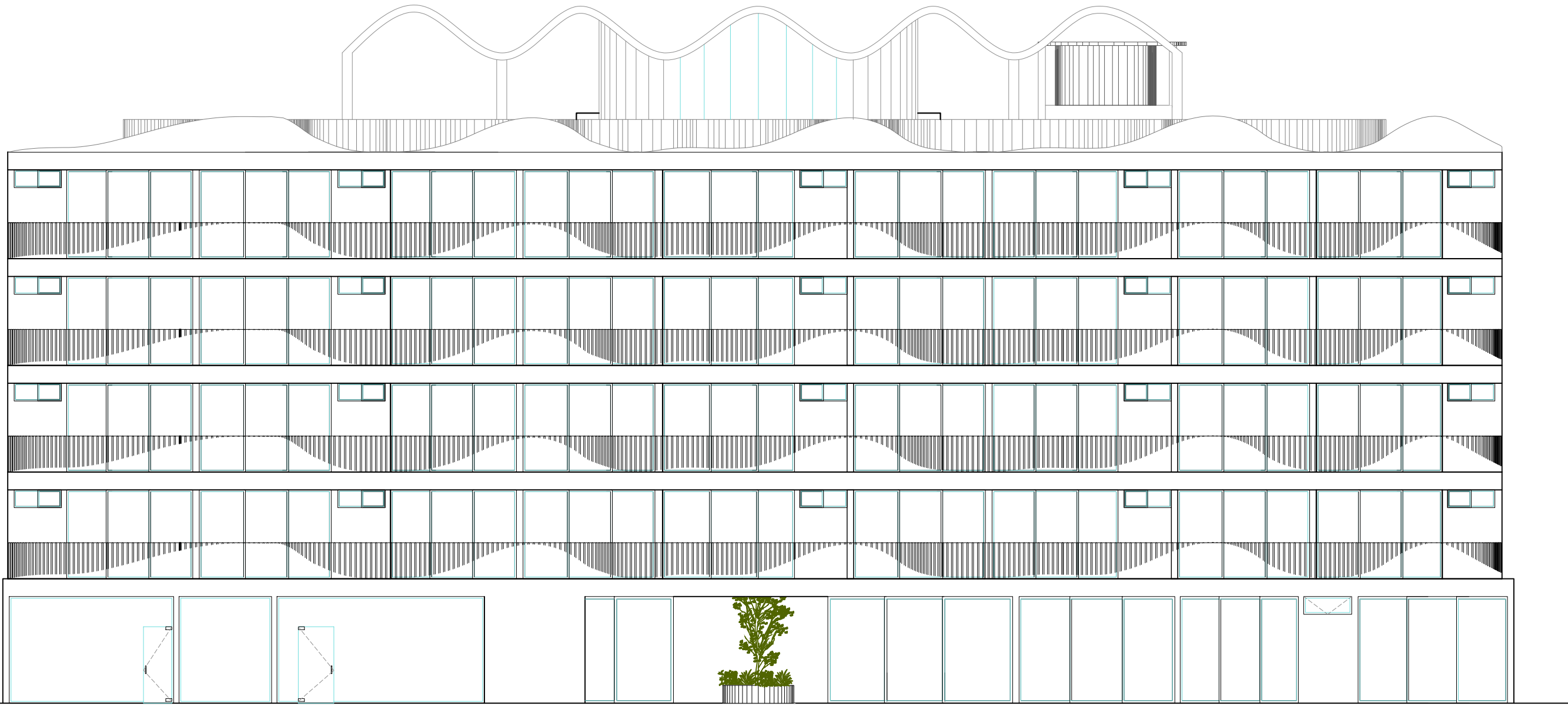

PROYECTO:
No.....

UBICACIÓN:
Calle.....

PROPIETARIO:
J.....

- NOTAS GENERALES:**
1. CUALQUIER CAMBIO EFECTUADO EN ESTE PLANO DEBERA ESTAR AUTORIZADO POR ESCRITO.
 2. ES RESPONSABILIDAD DEL CONSTRUCTOR/VERIFICAR MEDIDAS EN OBRA ANTES DE INICIAR CUALQUIER TRABAJO DE CONSTRUCCION.
 3. LAS COTAS RIGEN SOBRE EL DIBUJO.
 4. ACOTACIONES EN METROS.

OBSERVACIONES:

DIGITALIZÓ:
Arq.....

FIRMA D.R.O.
Arq. Erick F. Pérez Paez
No. 517

CONTENIDO:
Corte Transversal Seccion A-A'

ESCALA: 1:100 ACOTACIÓN: Metros

FECHA:
Octubre 2020

CODIGO DE LAMINA:

A109

EPArquitectos
(669)981 2725
carnaval 1708-A centro.
contacto@eparquitectos.mx



CORTE TRANSVERSAL SECCION A-A'
ESCALA 1:100