$9,577,664 EN VENTA

San Miguel Totocuitlapilco, Metepec

CASA EN VENTA CONDADO DEL VALLE BELARDIA MODELO ALBA

3	3	1	2	286.19 m²	320.2 m²
Recámaras	Baños	Medios baños	Estacionamientos	de construcción	de terreno

EB-MY2334
ID

Descripción

Ofrecemos Casa en Venta dentro del Residencial Condado del Valle, sección Belardia, de los modelos más resientes, uno de los desarrollos con mayor plusvalía de Metepec.

Modelo ALBA
Superficie desde: 320.20 m2
Construcción desde: 286.19 m2
Dormitorios: 3
Baños: 3.5
Estacionamientos: 2
Sala de T.V.
Roof Garden
Área de lavado
Precio desde: $9,577,664

LA ZONA
A solo 10 minutos de Galerías Metepec, A 40 min. de Santa Fe, A 20 min. del Aeropuerto de Toluca

EL RESIDENCIAL
Los residentes pueden tener acceso al Club que cuenta con espacios de

Características

- Restaurantes
- Estacionamiento
- Facilidad para estacionarse
- Roof garden
- Cocina
- Cocina equipada
- Cuarto de servicio
- Fraccionamiento privado
- Seguridad 24 horas
- Alberca
- Área de juegos infantiles
- Gimnasio
- Salón de usos múltiples

recreación para disfrutar de momentos relajantes con toda tu familia, Alberca semi-olimpica techada, Cancha de tennis, Cancha de paddle tennis, Cine, Ludoteca, Salón de juegos, y cafetería. Tiene Salón de eventos que te brindará espacios y servicios de gran calidad, para disfrutar los mejores momentos de tu vida rodeado de un entorno natural.

LA CASA:
PLANTA BAJA
Garage cubierto para autos, Área social, Comedor, Cocina integral, Baño de visitas, Cuarto de lavado, Cuarto de servicio con baño completo, Jardín, Comedor exterior.

PLANTA ALTA:
Recámara principal con baño completo y vestidor
Dos recámaras secundarias con baño completo y vestidor, Sala de T.V., Acceso a Roof Garden (Opcional a tercer piso)

ACABADOS:
Construidas con tabique rojo tipo Novaceramic, que además de su excelente calidad, cuenta con propiedades térmicas y acústicas mejores que el tabique rojo cocido
Sistema hidro sanitario Alemán “Viega” para una distribución y funcionamiento óptimo de la casa.

-NO TE EQUIVOQUES EN TU COMPRA-

Agenda una entrevista con uno de nuestros consultores para que descubra contigo cuales son tus necesidades reales de compra.

Las imágenes, planos, superficies y todo lo que se muestra es figurativo y podría sufrir modificaciones sin previo aviso. El departamento o casa no incluye mobiliario, decoración, línea blanca y/o electrodomésticos. VIA 7 BIENES RAÍCES se reserva el derecho de cambios sin previo aviso.

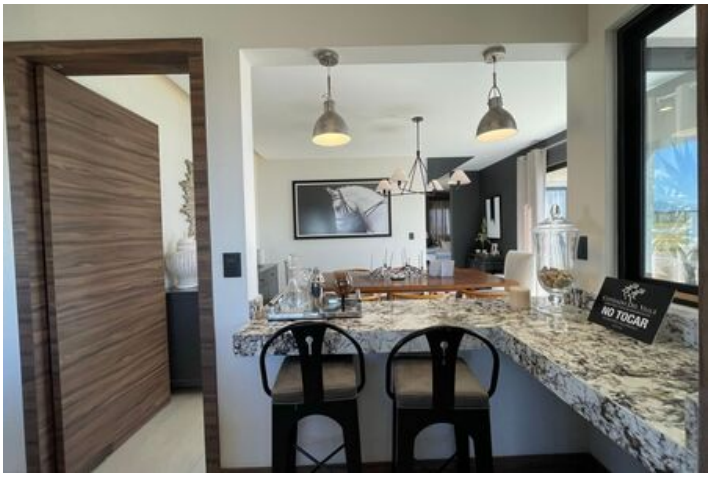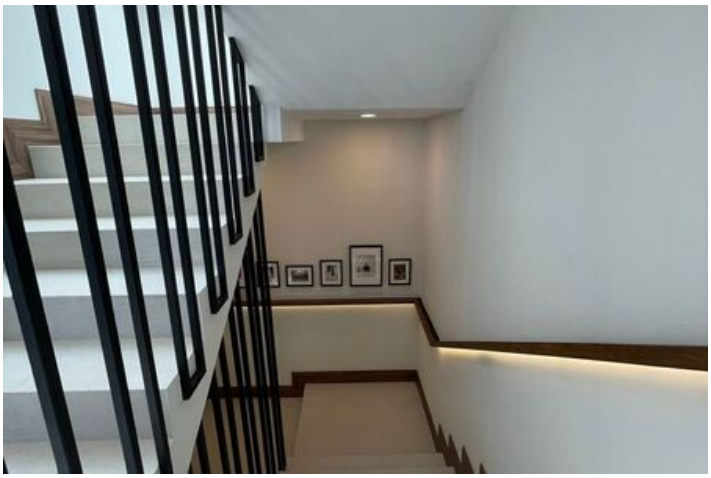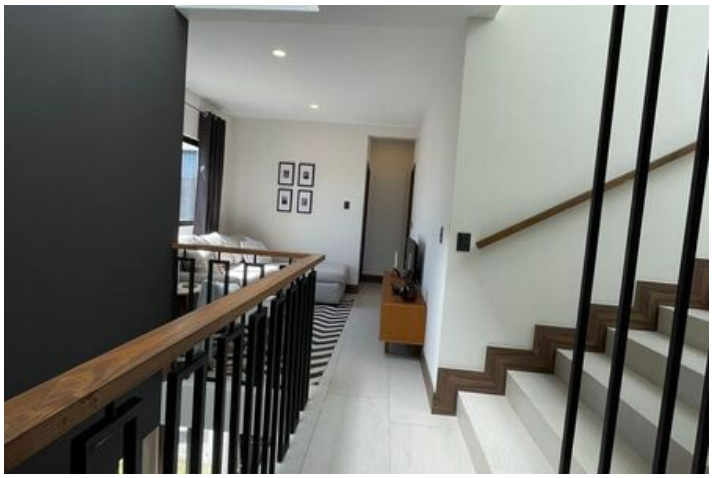
NO TOCAR