

10.8 Hectàreas frente a Nextipark,
Zapopan, Jalisco
AL PTE. DE GUADALAJARA

Sitio 10.8 Has. Zona Nextipark, Nextipac, Zap. Sbn. Urz. Argñ.
Escribe una descripción para tu mapa.

A 2.35 km al Nte. De La Venta del Astillero a 13.5 KM Del Periférico Pte.



Av. Patria 163, Prados de Gpe.
Zapopan, Jal. CP 45030
sherpa.re@gmail.com
3334969712

Sitio 10.8 Has. Zona Nextipark, Nextipac, Zap. Sbno. Urz. Argn.
Escribe una descripción para tu mapa.

A 2.2 km al oeste de Nextipac



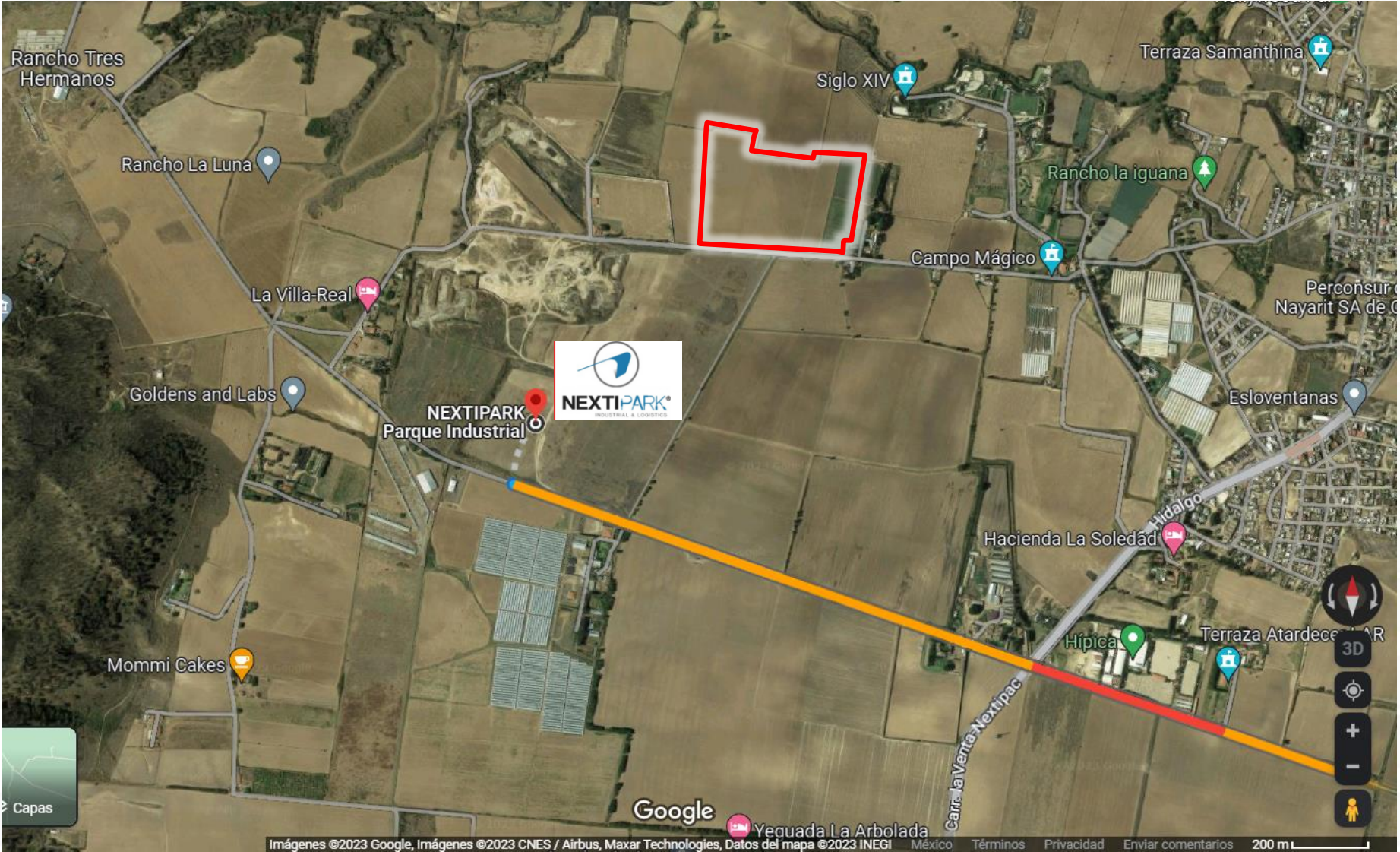

RE
TRADING
TRA
Site 10.9 Mas Zona Nextipark, Nextipac, Zap. Sbnno. Urz. Argn..lknz



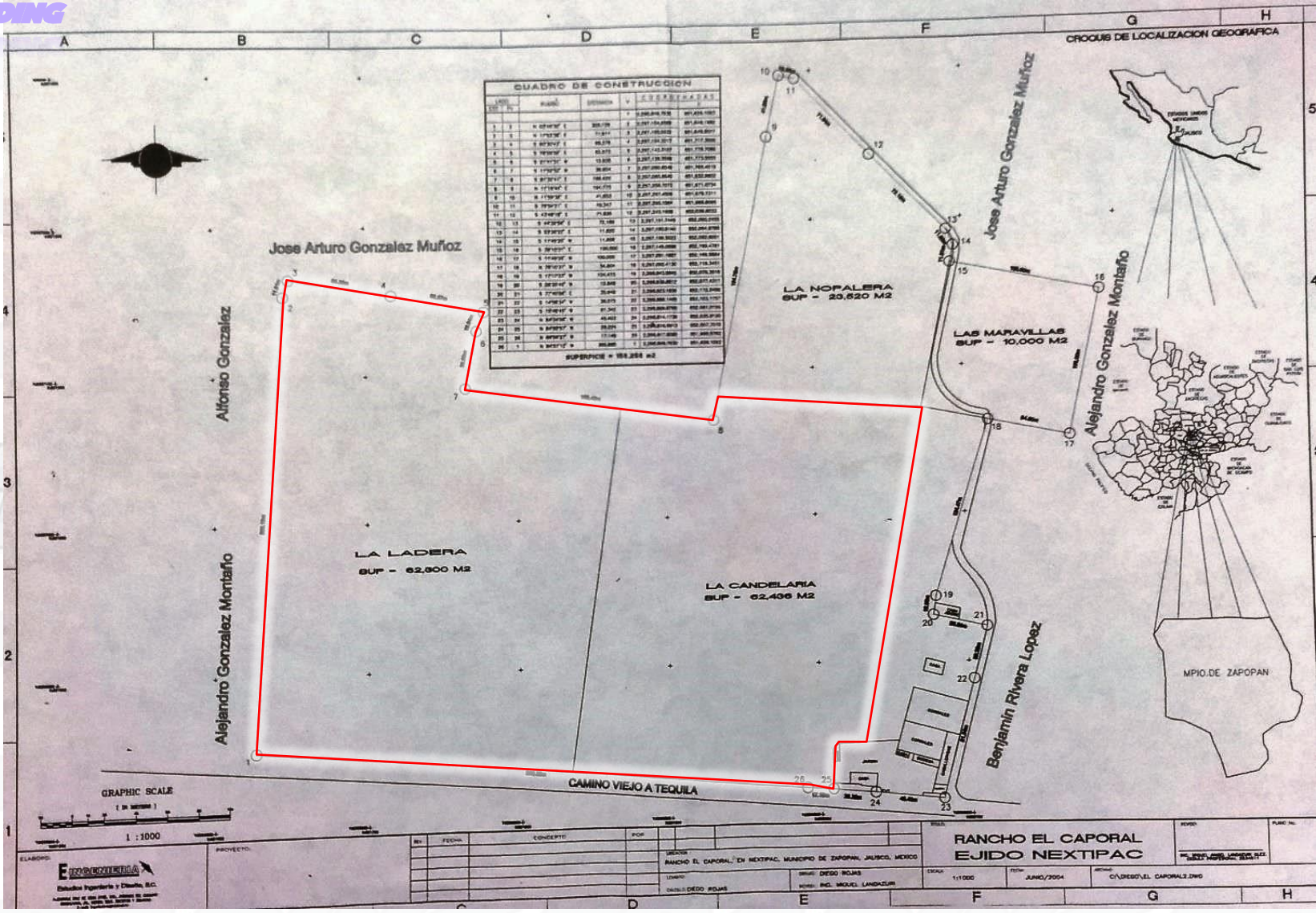

CUADRO DE CONSTRUCCION							
NO.	DESCRIPCIÓN	VALOR	FECHA	ESTADO	VALOR	FECHA	ESTADO
1	1.00000000	1000000000	01/01/2004	CONSTRUYENDO	1000000000	01/01/2004	CONSTRUYENDO
2	2.00000000	2000000000	02/01/2004	CONSTRUYENDO	2000000000	02/01/2004	CONSTRUYENDO
3	3.00000000	3000000000	03/01/2004	CONSTRUYENDO	3000000000	03/01/2004	CONSTRUYENDO
4	4.00000000	4000000000	04/01/2004	CONSTRUYENDO	4000000000	04/01/2004	CONSTRUYENDO
5	5.00000000	5000000000	05/01/2004	CONSTRUYENDO	5000000000	05/01/2004	CONSTRUYENDO
6	6.00000000	6000000000	06/01/2004	CONSTRUYENDO	6000000000	06/01/2004	CONSTRUYENDO
7	7.00000000	7000000000	07/01/2004	CONSTRUYENDO	7000000000	07/01/2004	CONSTRUYENDO
8	8.00000000	8000000000	08/01/2004	CONSTRUYENDO	8000000000	08/01/2004	CONSTRUYENDO
9	9.00000000	9000000000	09/01/2004	CONSTRUYENDO	9000000000	09/01/2004	CONSTRUYENDO
10	10.00000000	10000000000	10/01/2004	CONSTRUYENDO	10000000000	10/01/2004	CONSTRUYENDO
11	11.00000000	11000000000	11/01/2004	CONSTRUYENDO	11000000000	11/01/2004	CONSTRUYENDO
12	12.00000000	12000000000	12/01/2004	CONSTRUYENDO	12000000000	12/01/2004	CONSTRUYENDO
13	13.00000000	13000000000	13/01/2004	CONSTRUYENDO	13000000000	13/01/2004	CONSTRUYENDO
14	14.00000000	14000000000	14/01/2004	CONSTRUYENDO	14000000000	14/01/2004	CONSTRUYENDO
15	15.00000000	15000000000	15/01/2004	CONSTRUYENDO	15000000000	15/01/2004	CONSTRUYENDO
16	16.00000000	16000000000	16/01/2004	CONSTRUYENDO	16000000000	16/01/2004	CONSTRUYENDO
17	17.00000000	17000000000	17/01/2004	CONSTRUYENDO	17000000000	17/01/2004	CONSTRUYENDO
18	18.00000000	18000000000	18/01/2004	CONSTRUYENDO	18000000000	18/01/2004	CONSTRUYENDO
19	19.00000000	19000000000	19/01/2004	CONSTRUYENDO	19000000000	19/01/2004	CONSTRUYENDO
20	20.00000000	20000000000	20/01/2004	CONSTRUYENDO	20000000000	20/01/2004	CONSTRUYENDO
21	21.00000000	21000000000	21/01/2004	CONSTRUYENDO	21000000000	21/01/2004	CONSTRUYENDO
22	22.00000000	22000000000	22/01/2004	CONSTRUYENDO	22000000000	22/01/2004	CONSTRUYENDO
23	23.00000000	23000000000	23/01/2004	CONSTRUYENDO	23000000000	23/01/2004	CONSTRUYENDO
24	24.00000000	24000000000	24/01/2004	CONSTRUYENDO	24000000000	24/01/2004	CONSTRUYENDO
25	25.00000000	25000000000	25/01/2004	CONSTRUYENDO	25000000000	25/01/2004	CONSTRUYENDO
26	26.00000000	26000000000	26/01/2004	CONSTRUYENDO	26000000000	26/01/2004	CONSTRUYENDO
SUPERFICIE = 188,888 M2							

CROQUIS DE LOCALIZACION GEOGRAFICA

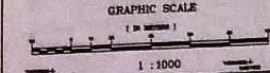

NO.	FECHA	CONCEPTO	POP.

**RANCHO EL CAPORAL
EJIDO NEXTIPAC**

FECHA: JUNIO/2004
PROYECTO: C/PROYECTO EL CAPORAL3.DWG

SECCION: RANCHO EL CAPORAL, EJIDO NEXTIPAC, MUNICIPIO DE ZAPOPAN, JALISCO, MEXICO
DISEÑO: DIEGO RAMOS
ARQUITECTO: ING. MIGUEL LANDOLINI

ELABORADO: **ELABORACION**
Estudios Ingenieria y Diseño, S.C.
Av. de la Independencia 200, Colonia de las Flores, Zapopan, Jalisco, Mexico. Tels. 3634 1111 y 3634 1122

Gráficos del Plan Parcial de Desarrollo urbano vigente.

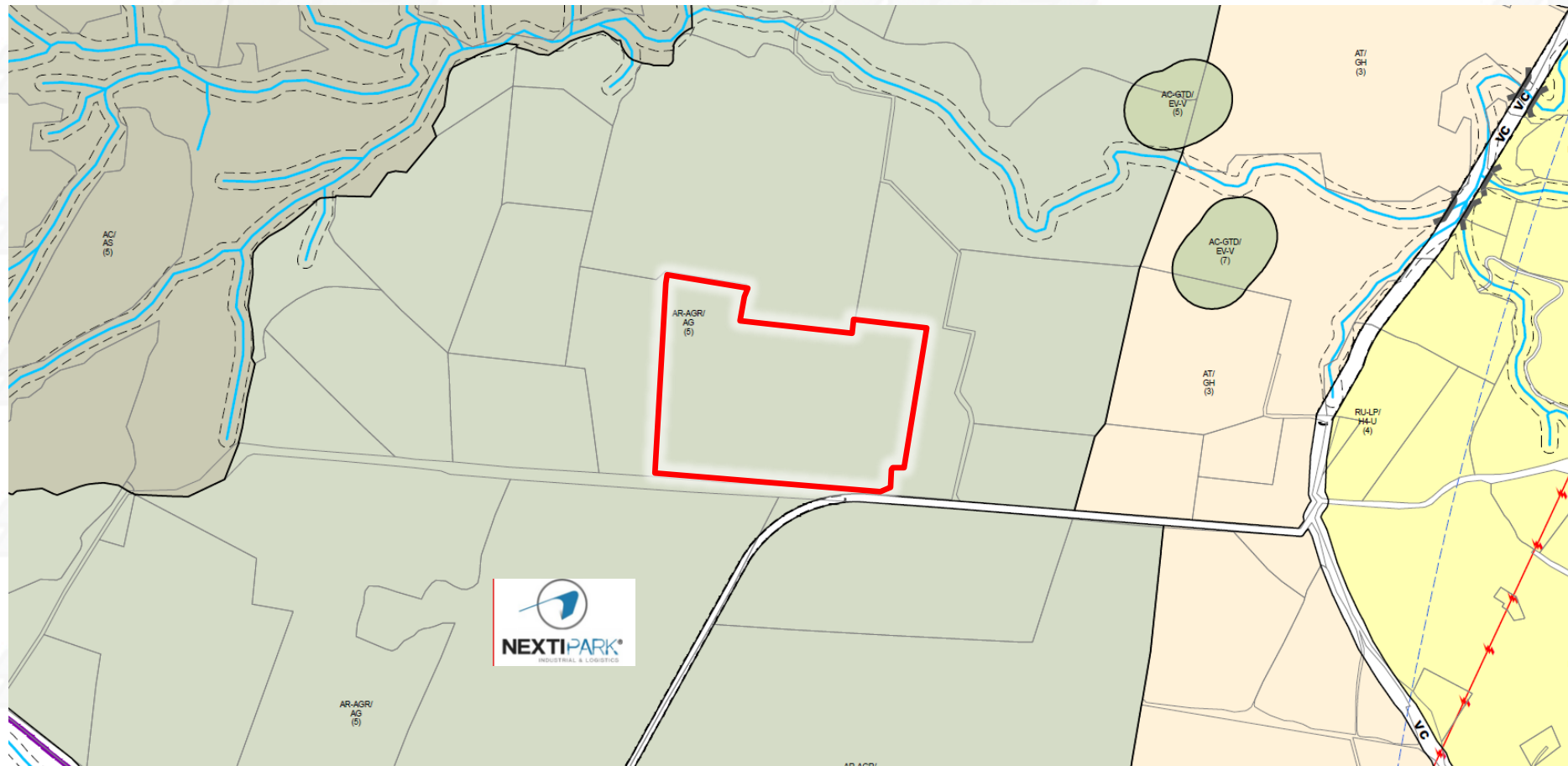

AR-AGR/AG.
Agrícola y Ganadero

RETMSA

Av. Patria 163, Prados de Gpe.
Zapopan, Jal. CP 45030
sherpa.re@gmail.com
3334969712

Sitio 25 Has. Av. Ramón Corona zona Nextipark, Zap. JoSaf.
Escriba una descripción para las imágenes.

RE
TRADING



Sitio 25 Has. Av. Ramón Corona zona Nextipark, Zap. JoSaf.
Escriba una descripción para las imágenes.



Sitio 25 Has. Av. Ramón Corona zona Nextipark, Zap., JoSaf.
Grabe unafectación por límites.

RE
TRADING

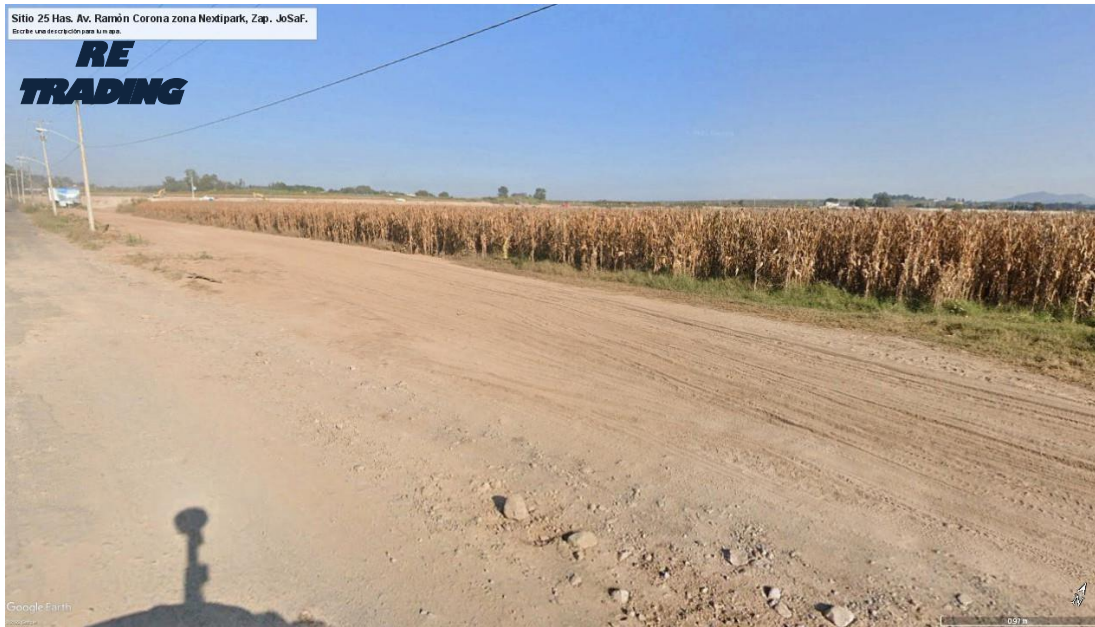

Google Earth

Sitio 25 Has. Av. Ramón Corona zona Nextipark, Zap., JoSaf.
Grabe unafectación por límites.

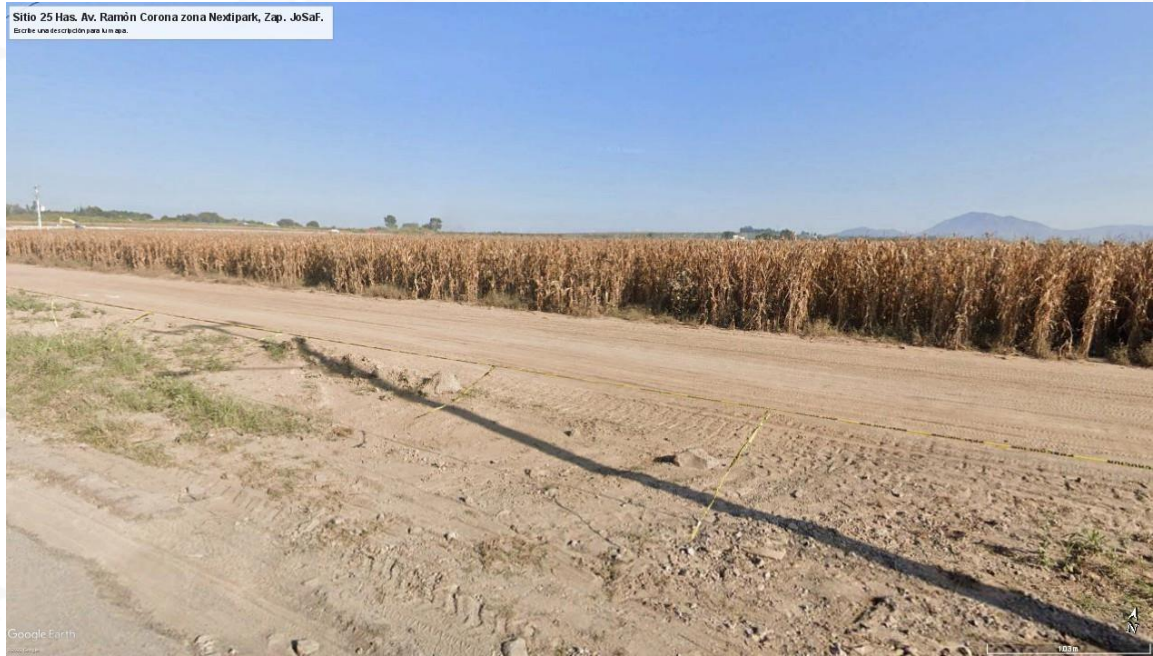

Google Earth

RETMSA

Av. Patria 163, Prados de Gpe.
Zapopan, Jal. CP 45030
sherpa.re@gmail.com
3334969712

Sitio 25 Has. Av. Ramón Corona zona Nextipark, Zap., JoSaf.
Reúne una excelente zona turística.

RE
TRADING



Sitio 25 Has. Av. Ramón Corona zona Nextipark, Zap., JoSaf.
Reúne una excelente zona turística.



- 10.8 Has propiedad privada, todos los servicios en colindancia.
 - Precio: \$1,500.00 X M2.

RETMSA

Av. Patria 163, Prados de Gpe.
Zapopan, Jal. CP 45030
sherpa.re@gmail.com
3334969712