

NIVEL 1 - APT. C

NIVEL 1 - APT. D

NIVEL 1 - APT. D Espejado

NIVEL 1 - APT. C Espejado



No.	Descripción	Fecha

**SET
ARQUITECTURA**
**BLOQUE APARTAMENTOS
NIVEL 1**

Proyecto Sabana Equestrian Center & Residences	Fecha 28/09/22
Ubicación Bavaro, República Dominicana	
Propietario Sebastian Botbol	Escala 1.100
Diseño Arquitectónico Coharc Studio	

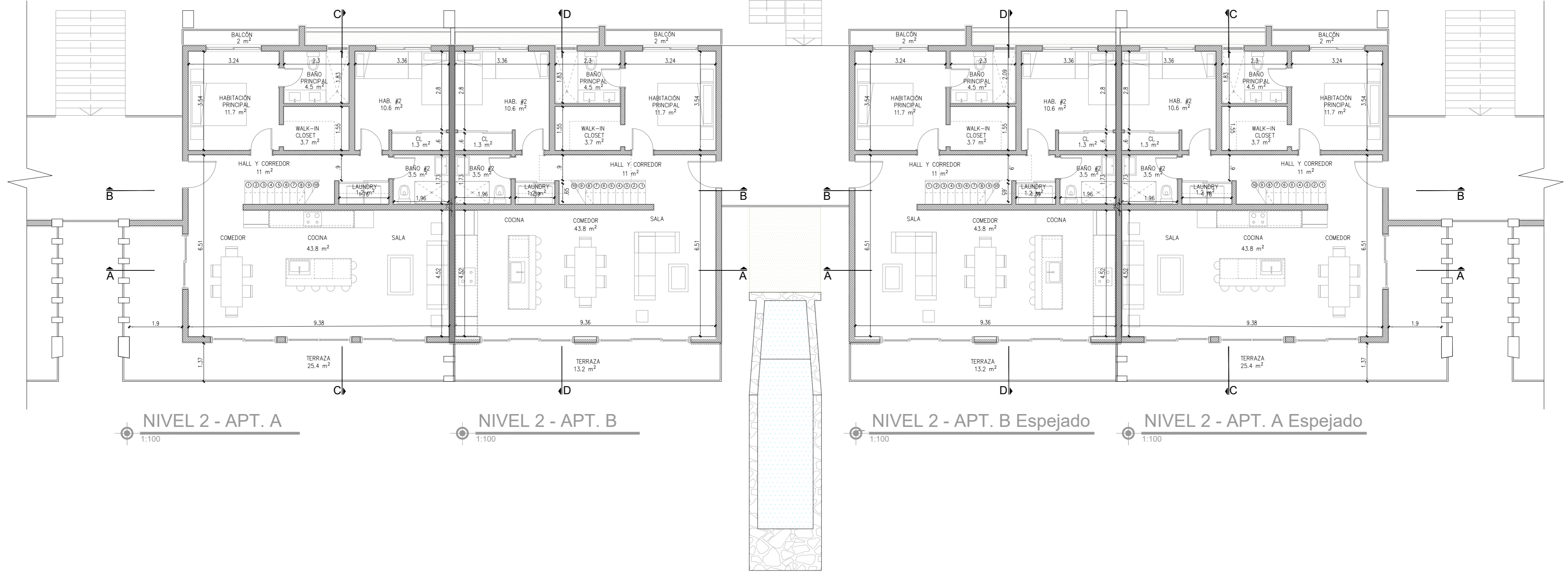

No.	Descripción	Fecha

**SET
ARQUITECTURA**

**BLOQUE APARTAMENTOS
NIVEL 2**

Proyecto
Sabana Equestrian Center & Residences

Ubicación
Bavaro, República Dominicana

Propietario
Sebastian Botbol

Diseño Arquitectónico
Coharc Studio

Fecha
28/07/22

Escala
1.100

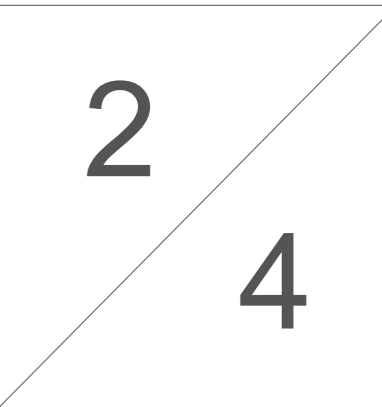

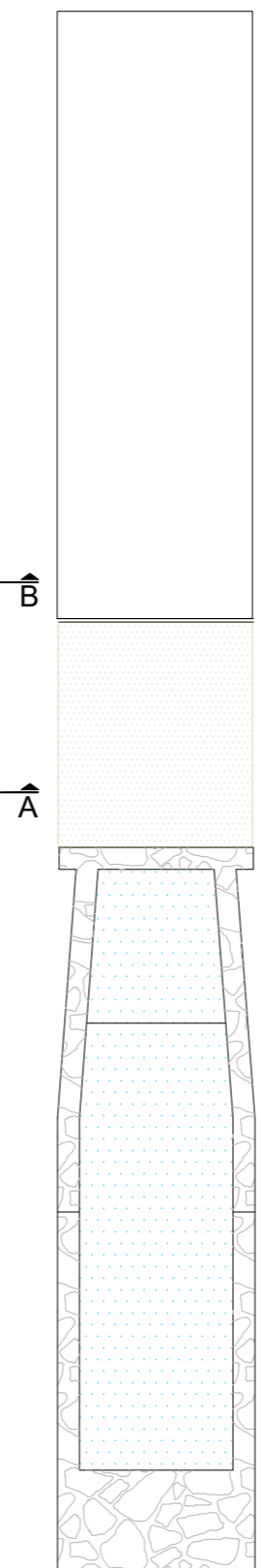
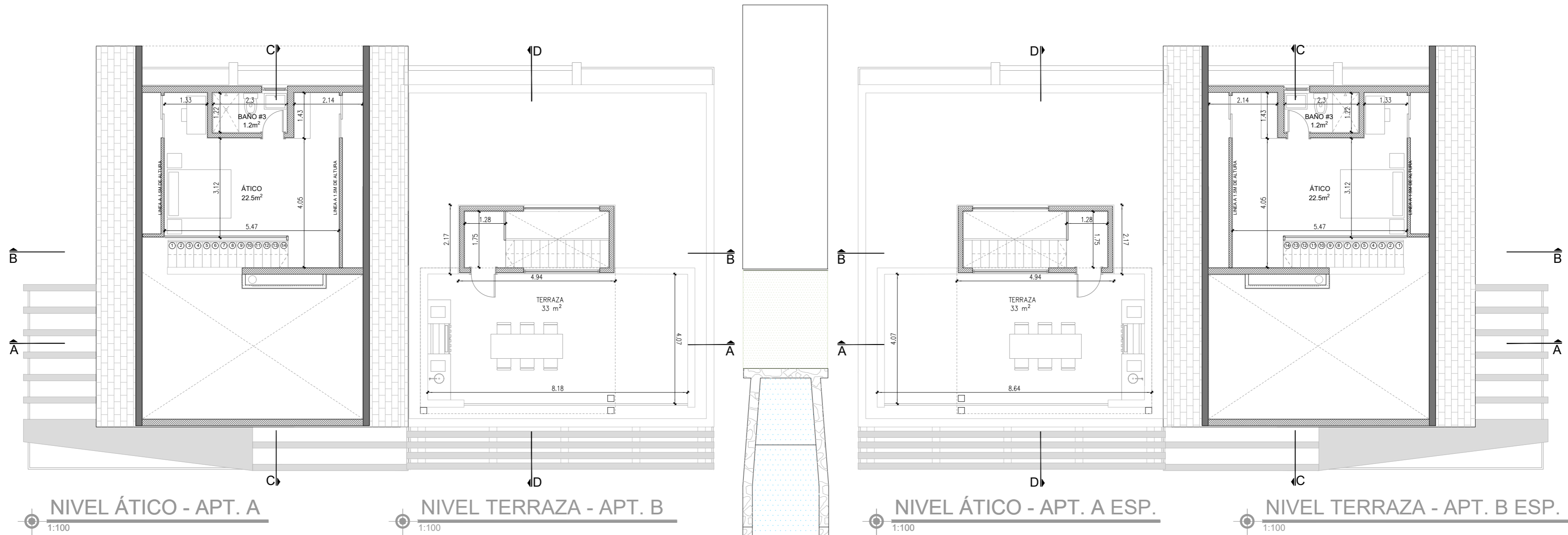

No.	Descripción	Fecha

**SET
ARQUITECTURA**

**BLOQUE APARTAMENTOS
NIVEL ÁTICO/TERRAZA**

Proyecto Sabana Equestrian Center & Residences	Fecha 08/30/22
Ubicación Bavaro, República Dominicana	
Propietario Sebastian Botbol	Escala 1.100
Diseño Arquitectónico Coharc Studio	

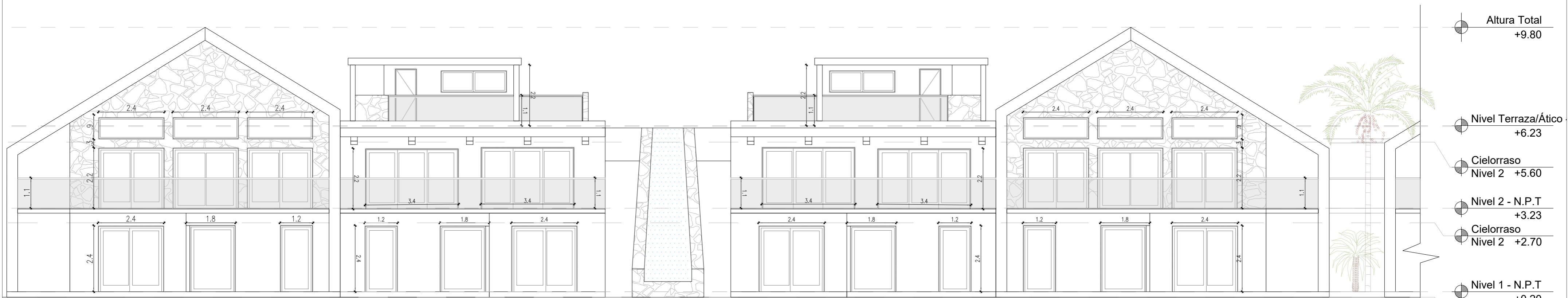

ELEVACIÓN JARDÍN

- Altura Total +9.80
- Nivel Terraza/Ático +6.23
- Cielorraso Nivel 2 +5.60
- Nivel 2 - N.P.T +3.23
- Cielorraso Nivel 2 +2.70
- Nivel 1 - N.P.T +0.20
- Nivel Calle 0.00

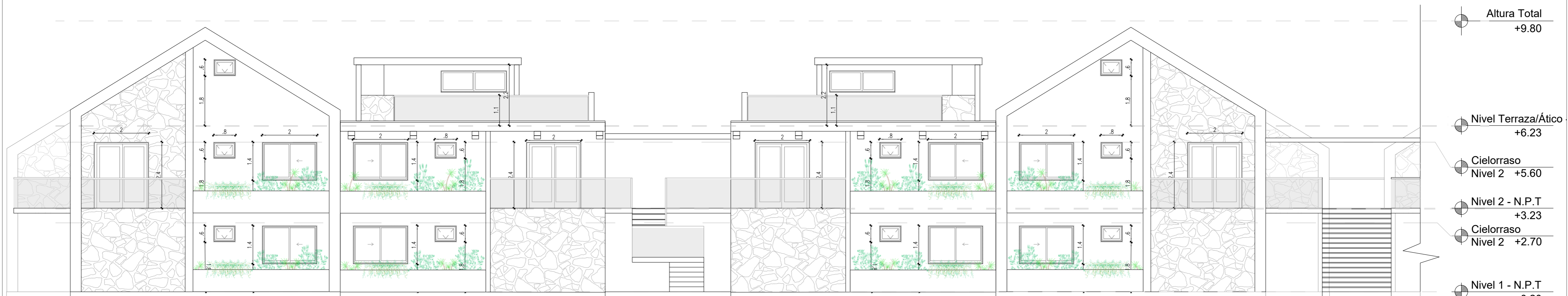

ELEVACIÓN ESTACIONAMIENTO

- Altura Total +9.80
- Nivel Terraza/Ático +6.23
- Cielorraso Nivel 2 +5.60
- Nivel 2 - N.P.T +3.23
- Cielorraso Nivel 2 +2.70
- Nivel 1 - N.P.T +0.20
- Nivel Calle 0.00



No.	Descripción	Fecha

**SET
ARQUITECTURA**

**BLOQUE APARTAMENTOS
ELEVACIONES**

Proyecto Sabana Equestrian Center & Residences	Fecha 28/09/22
Ubicación Bavaro, República Dominicana	
Propietario Sebastian Botbol	Escala 1.100
Diseño Arquitectónico Coharc Studio	

4
4