CARIBLU |34|
RESIDENCES

CALLE RESPALDO RAFAEL HERNÁNDEZ 34, ENSANCHE NACO,
SANTO DOMINGO, D. N.

UN REMANSO DE PAZ

DENTRO DEL ÁREA COMERCIAL DEL DISTRITO.

COMERCIOS Y ENTRETENIMIENTO

1. Novocentro
2. Plaza Castilla
3. Plaza Alexandra
4. Farmacia Carol
5. Farmacia Los Hidalgos
6. Supermercado La Cadena
7. Tiendas Corripio
8. Sebelen Entertainment Center
9. Plaza La Francesa

SERVICIOS

10. Banco Vimenca
11. Banco Santa Cruz
12. Universidad O&M/Harvard Medical School (Proximamente)
13. Clínica Tarrazo
14. Premium Diagnosticos
15. Medical Net A
16. Medical Net B
17. Referencia Laboratorio Clínico

ALGUNAS VENTAJAS

DE UNA UBICACIÓN EXCELENTE Y DEL PROYECTO

- A pasos del centro de Piantini, pero con precios de Naco.
- Un remanso de paz dentro del mejor área comercial del Distrito.
- Tránsito fluido y todo lo que necesita a muy poca distancia: restaurantes, centros comerciales, variedad de supermercados, farmacias, clínicas y centros médicos, laboratorios y centros de diagnóstico, edificios corporativos, couriers y mucho más.
- Maravillosas áreas comunes enfocadas en actividades sanas y funcionales.
- AIRBNB Friendly, excelente tanto para invertir como para vivir.
- Apartamentos con espacios amplios y funcionales, bien iluminados y ventilados.

MARAVILLOSAS ÁREAS COMUNES

ENFOCADAS EN ACTIVIDADES SANAS Y FUNCIONALES

- Lobby
- 2 ascensores de última generación
- Baños p/personal de servicio
- Escalera interna más escalera de emergencia exterior
- Área de servicios designados
- Salón multiusos
- Gimnasio
- Área de juego niños
- Terraza con área de piscina y BBQ
- Área de trabajo compartida
- Control de Acceso y CCTV
- Pre-Instalaciones Estratégicas
- Entre otros

CARIBLU
RESIDENCES NACO

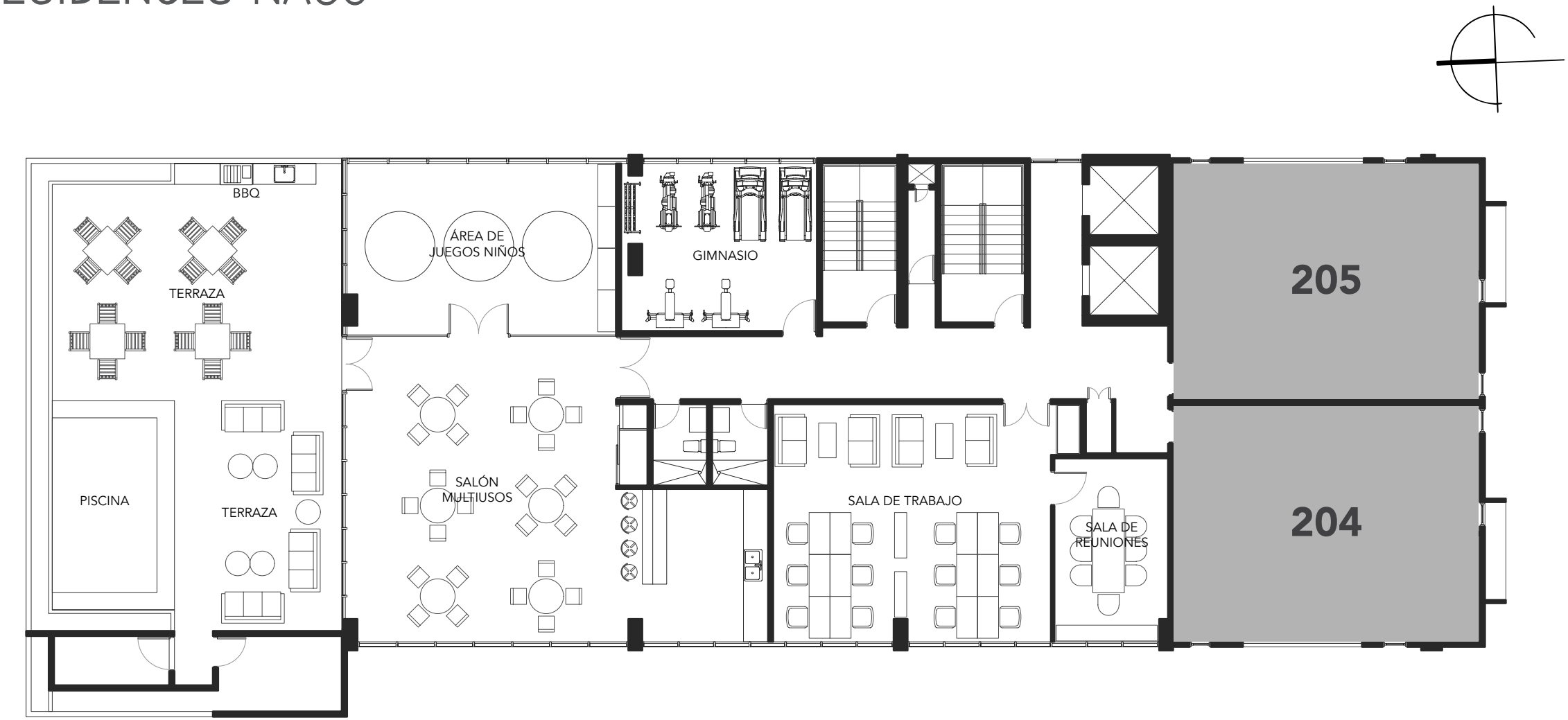

Terraza con piscina y BBQ

Salón multiusos

Sala juego para niños

Sala de trabajo con salón de reuniones

Gimnasio

"El mobiliario y las terminaciones mostrados en las imágenes de áreas comunes son para fines ilustrativos, y podrían diferir de los acabados y mobiliarios finales del proyecto, de acuerdo a disponibilidad de mercado, así como cambios menores durante el proceso constructivo".

APARTAMENTOS CON ESPACIOS AMPLIOS

Y FUNCIONALES

- 37 apartamentos:
  - 14 de dos habitaciones
  - 23 de una habitación
- Apartamentos de 2 habitaciones con 2 parqueos
- Pre-instalación para cargadores vehículos eléctricos en parqueos
- Walk-in closet en habitaciones principales
- Ventilación directa en todos los baños con ducha
- Espacios para lavadora/secadora en cada residencia
- Medio baño de visita en cada apartamento
- Balcones en cada residencia
- Cocinas cuidadosamente diseñadas
- Dormitorios espaciosos
- Pre-instalaciones de aire acondicionado
- Amplias alturas de entrepisos
- Ventanas amplias, buena ventilación e iluminación natural

Funcional y acogedor

Espacios bien iluminados y ventilados

Dormitorios espaciosos

"El mobiliario y las terminaciones mostrados en las imágenes de apartamentos son para fines ilustrativos, ya que los apartamentos no se entregarán con mobiliario y los acabados pueden variar de acuerdo a disponibilidad de mercado, así como cambios menores durante el proceso constructivo"

CARIBLU
RESIDENCES NACO

N -01

2 Dormitorios | 2.5 Baños
94 M²

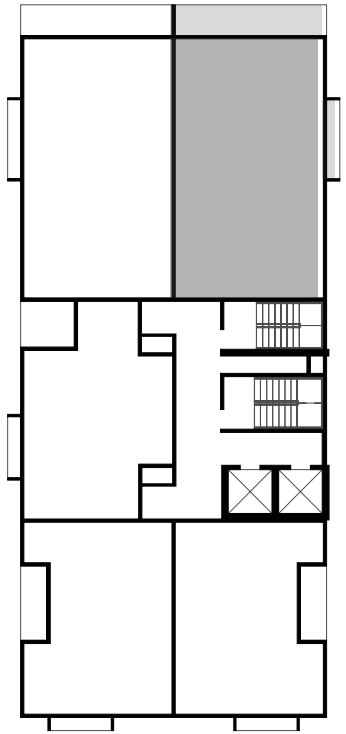

CARIBLU
RESIDENCES NACO

N -02

2 Dormitorios | 2.5 Baños
94 M²

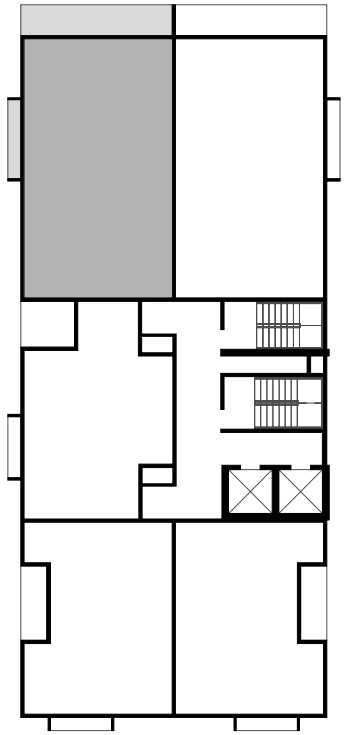

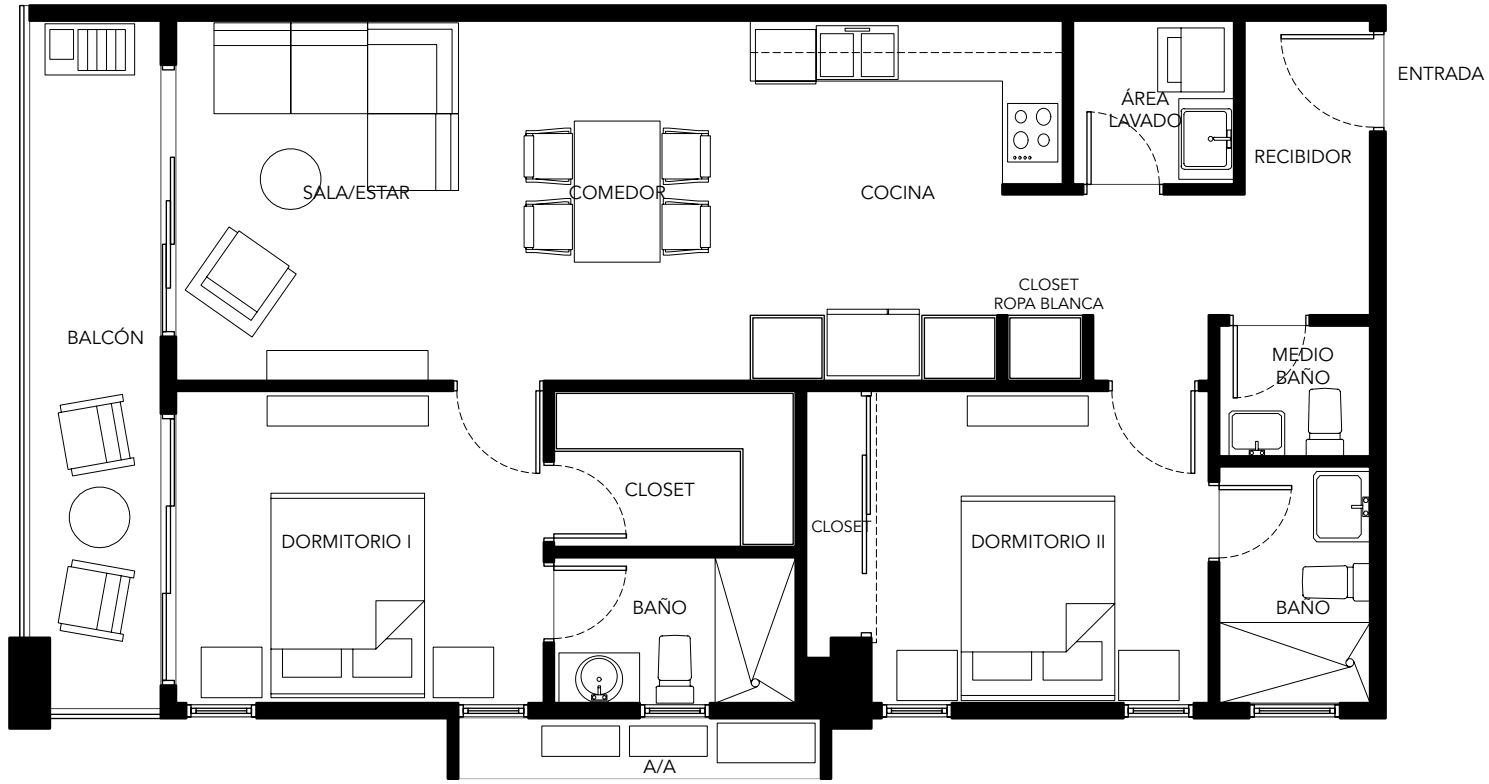

CARIBLU
RESIDENCES NACO

N -03

1 Dormitorio | 1.5 Baños
64 M²

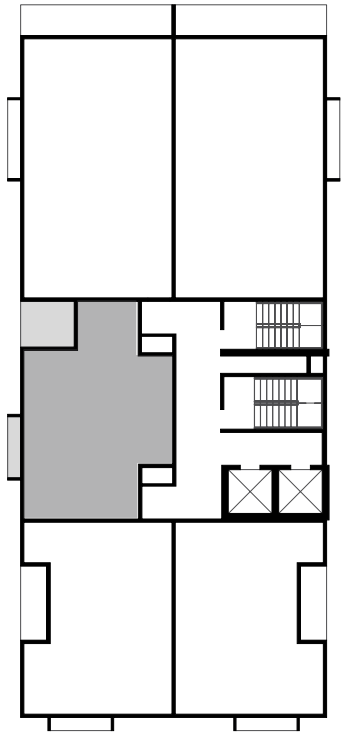

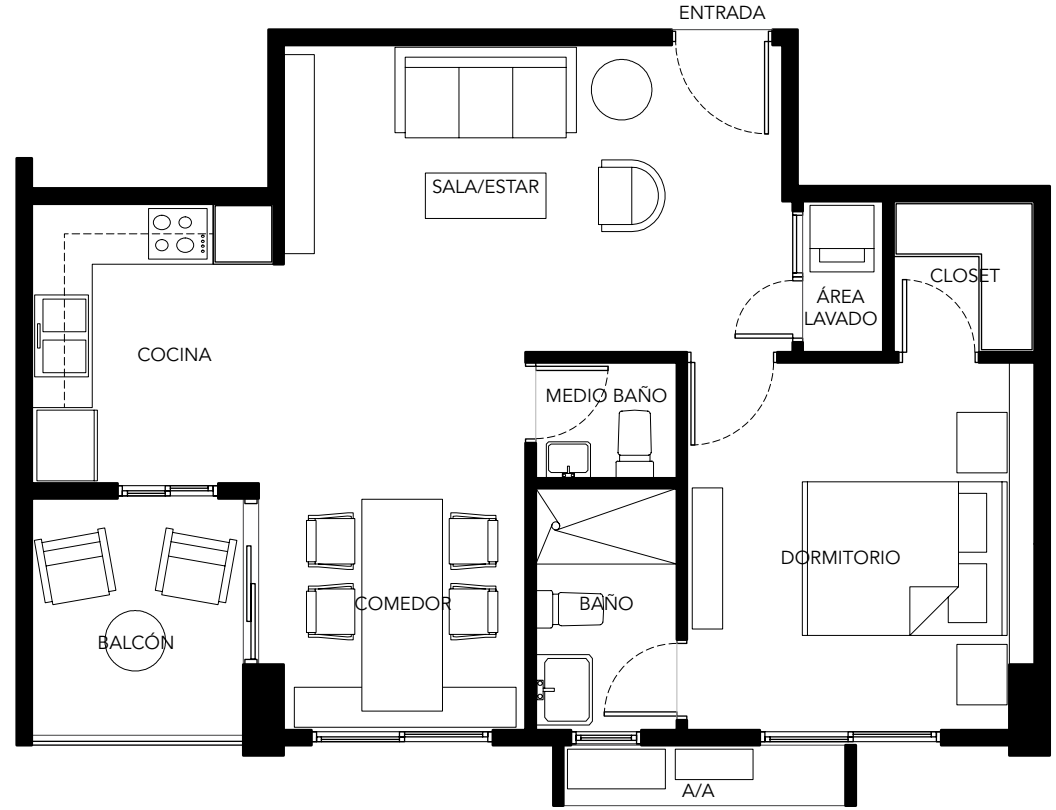

CARIBLU
RESIDENCES NACO

N -04

1 Dormitorio | 1.5 Baños
63 M²

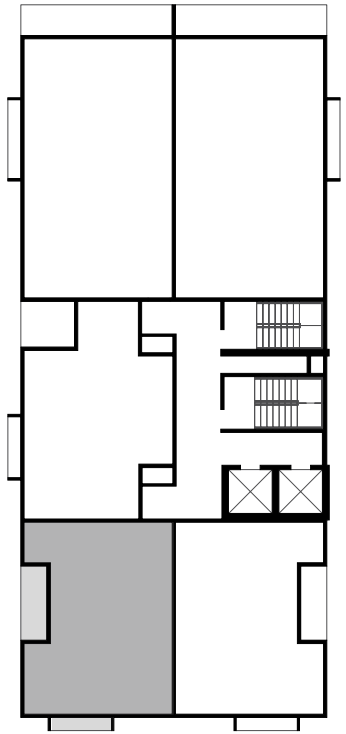

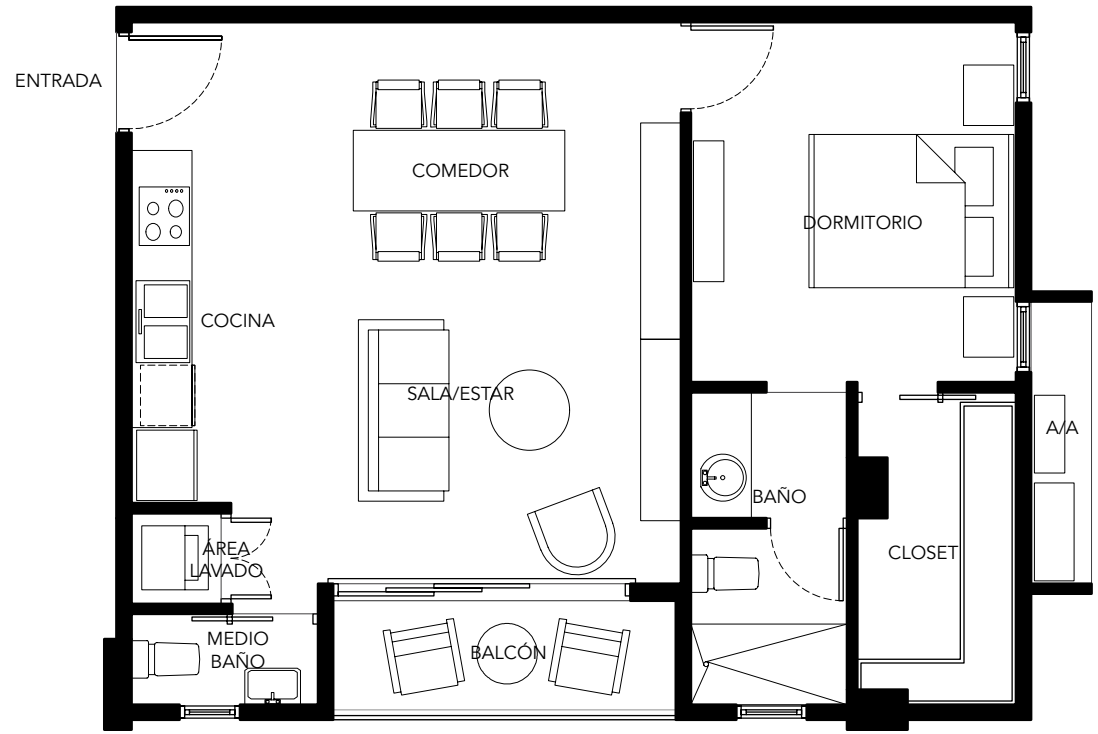

CARIBLU
RESIDENCES NACO

N -05

1 Dormitorio | 1.5 Baños
63 M²

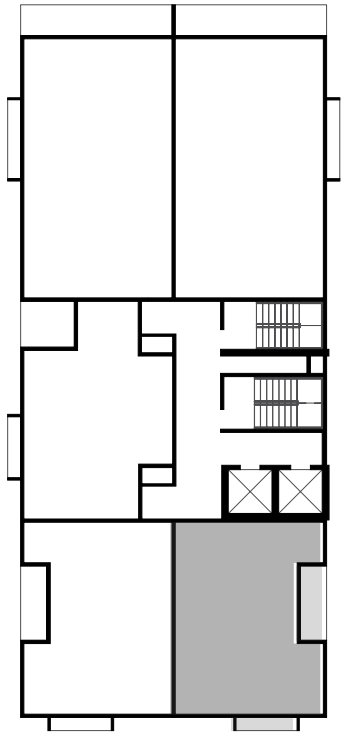

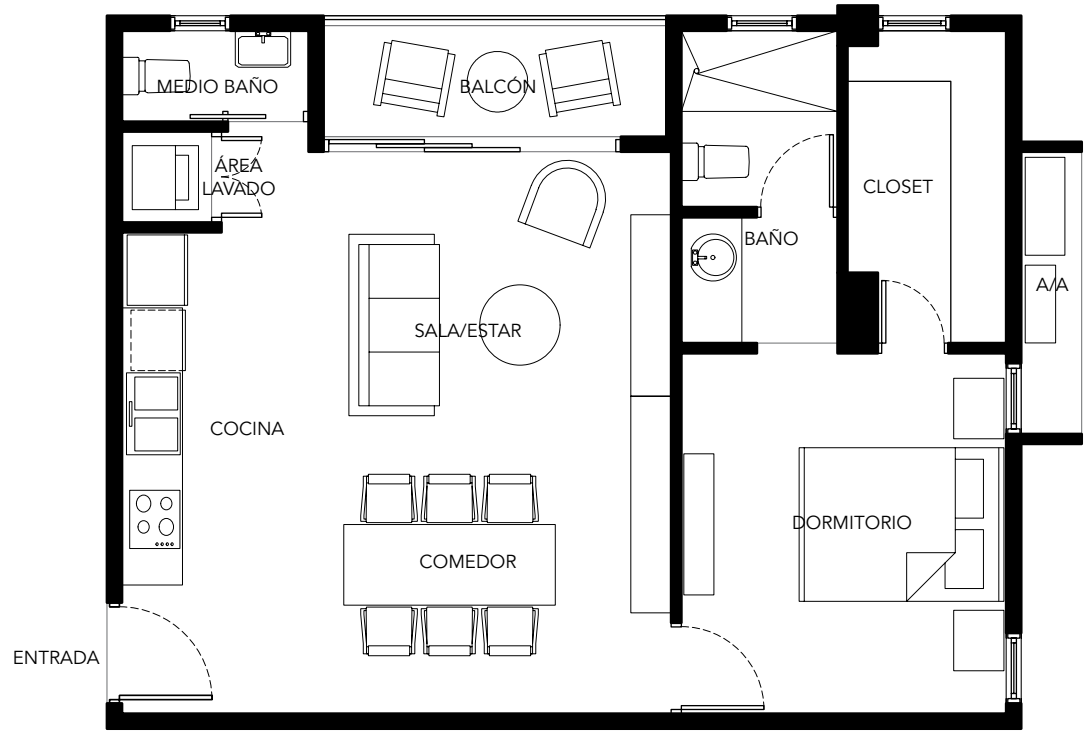

SUITES MM

¿QUIÉNES SOMOS?

Cariblu Proyectos nace de una fusión entre la apreciación por el buen diseño, y el manejo responsable de proyectos.

Nuestro objetivo es el desarrollo de propiedades estratégicamente ubicadas, para agregar valor a nuestros clientes y al entorno urbano de nuestra ciudad.

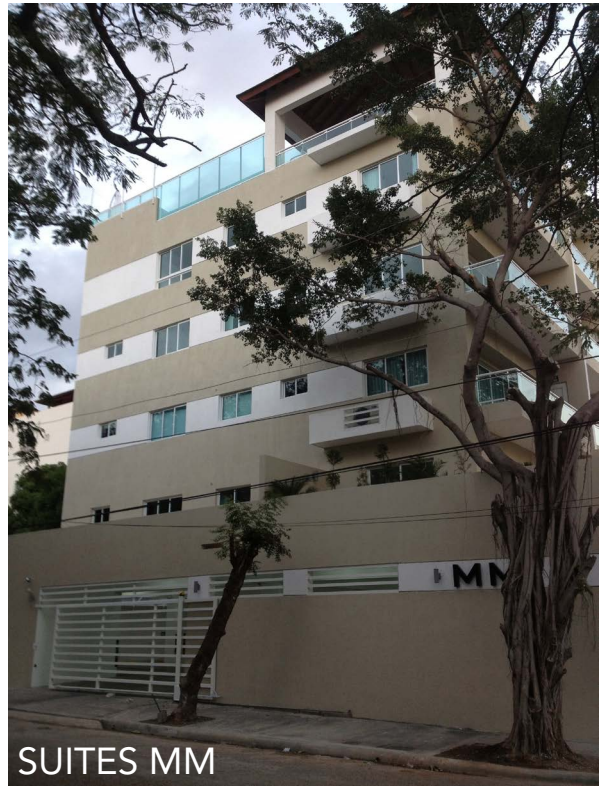
SUITES MM

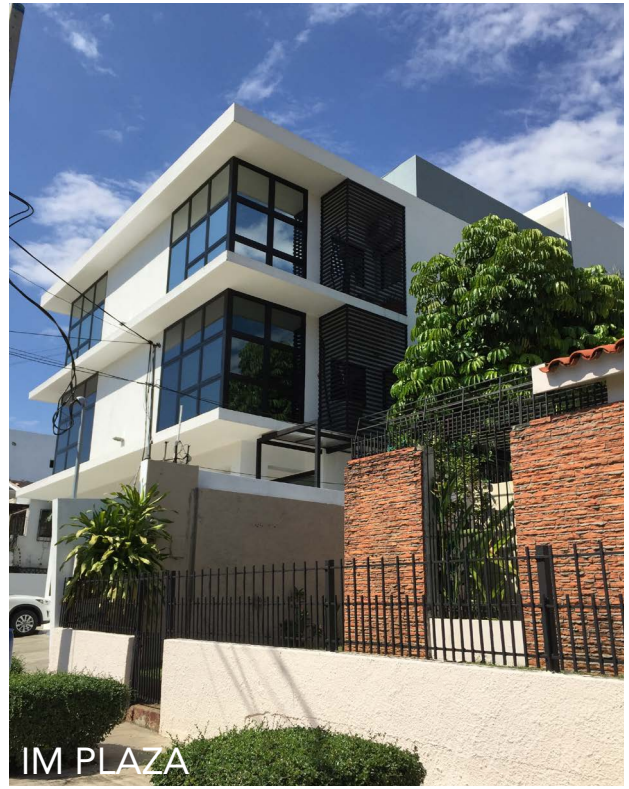
IM PLAZA

NUESTROS PROYECTOS

CARIBLU
PROYECTOS

ARQ. MARCOS ARMENTEROS
DISEÑO Y CONSTRUCCIÓN

VENTAS:

Palmera
REAL ESTATE

Proyecto manejado con fideicomiso:

FIDUCIARIA POPULAR

LOBBY BOLIVAR 195

TERRAZA BOLIVAR 195

TORRE CORPORATIVA BOLIVAR 195

VENGA YA Y SEPARE EL APARTAMENTO DE SUS SUEÑOS

simple.moderno.cariblu.

CARIBLU |34|
RESIDENCES

Palmera

Información y ventas:

(809) 430-2020

(809) 697-0665

INFO@PALMEREALESTATE.COM

WWW.PALMEREALESTATE.COM

PALMERA.REALESTATE

PALMERA REAL ESTATE

CARIBLU PROYECTOS

Torre Corporativa Bolivar 195, local 201, Av. Simón Bolívar No. 195, La Esperilla,
Santo Domingo, D.N.