



Plano registrado en catastro



PLANO DE UN TERRENO UBICADO EN FRACCIÓN SUR DE LA ISLA DE TAMPAMACHO DE LOS POTREROS (PLAYA BARRA GALINDO) DEL MUNICIPIO DE TUPAN EN EL ESTADO DE VERACRUZ.

PROPIEDAD DE PETRÓLEOS MEXICANOS

SUPERFICIE = 1,013,194.61m2. (101-31-94.61 Has.)

ESCALA 1 : 7,500

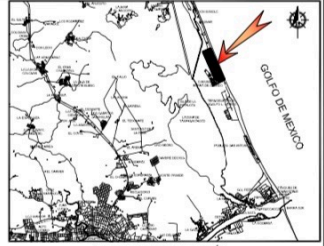

CROQUIS DE LOCALIZACIÓN

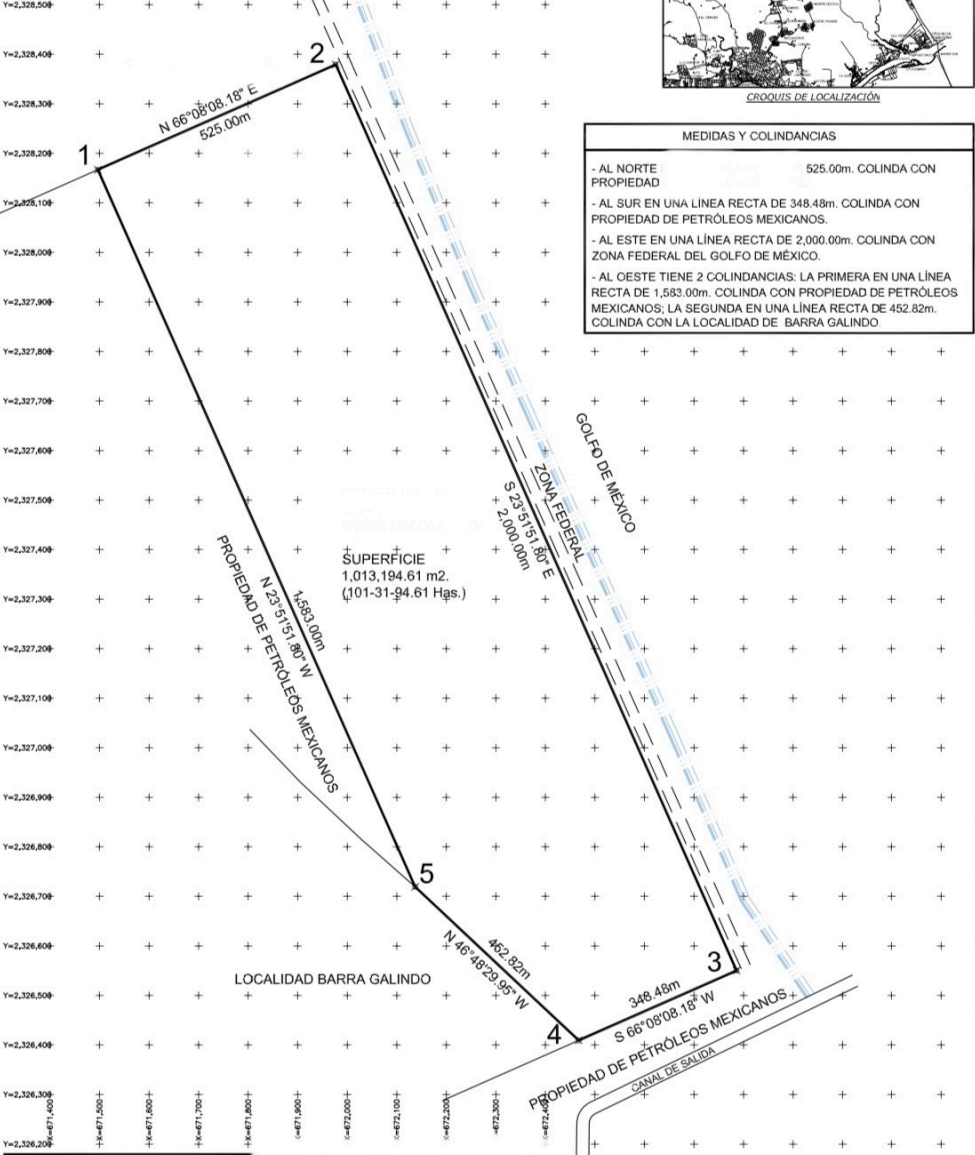

MEDIDAS Y COLINDANCIAS	
- AL NORTE PROPIEDAD	525.00m. COLINDA CON
- AL SUR EN UNA LINEA RECTA DE 348.48m.	COLINDA CON PROPIEDAD DE PETRÓLEOS MEXICANOS.
- AL ESTE EN UNA LINEA RECTA DE 2,000.00m.	COLINDA CON ZONA FEDERAL DEL GOLFO DE MEXICO.
- AL CESTE TIENE 2 COLINDANCIAS: LA PRIMERA EN UNA LINEA RECTA DE 1,583.00m.	COLINDA CON PROPIEDAD DE PETRÓLEOS MEXICANOS; LA SEGUNDA EN UNA LINEA RECTA DE 452.82m. COLINDA CON LA LOCALIDAD DE BARRA GALINDO

LADO	EST	PV	RUMBO	DISTANCIA	V	COORDENADAS UTM	
						Y	X
1	2		N 66°08'08.18" E	525.00	1	2,328,166.9385	671,496.6491
2	3		S 23°51'51.80" E	2,000.00	2	2,328,379.3385	671,976.7645
3	4		S 66°08'08.19" W	348.48	4	2,326,550.3283	672,785.9111
4	5		N 46°48'29.95" W	452.82	5	2,326,719.2761	672,137.0887
5	1		N 23°51'51.80" W	1,583.00	1	2,328,166.9385	671,496.6491

SUPERFICIE = 1,013,194.61 m2 (101-31-94.61 Has.)