TERRENO LA CALERA

CHOLUL

m2 PARA NEGOCIOS

Terreno en renta con frente a calle y a pocos metros de Periférico.

Excelente ubicación para proyectos comerciales o industriales.

ATRIBUTOS

Superficie Terreno: 6,289.15m2 (70.60m x 102.80m largo)

- **Barda Perimetral**
- **Acometida Eléctrica**

m2 PARA NEGOCIOS

UBICACION

Espacio estratégico de salida para Conkal y Puerto Chicxulub y cerca de la Zona Residencial de Cholul.

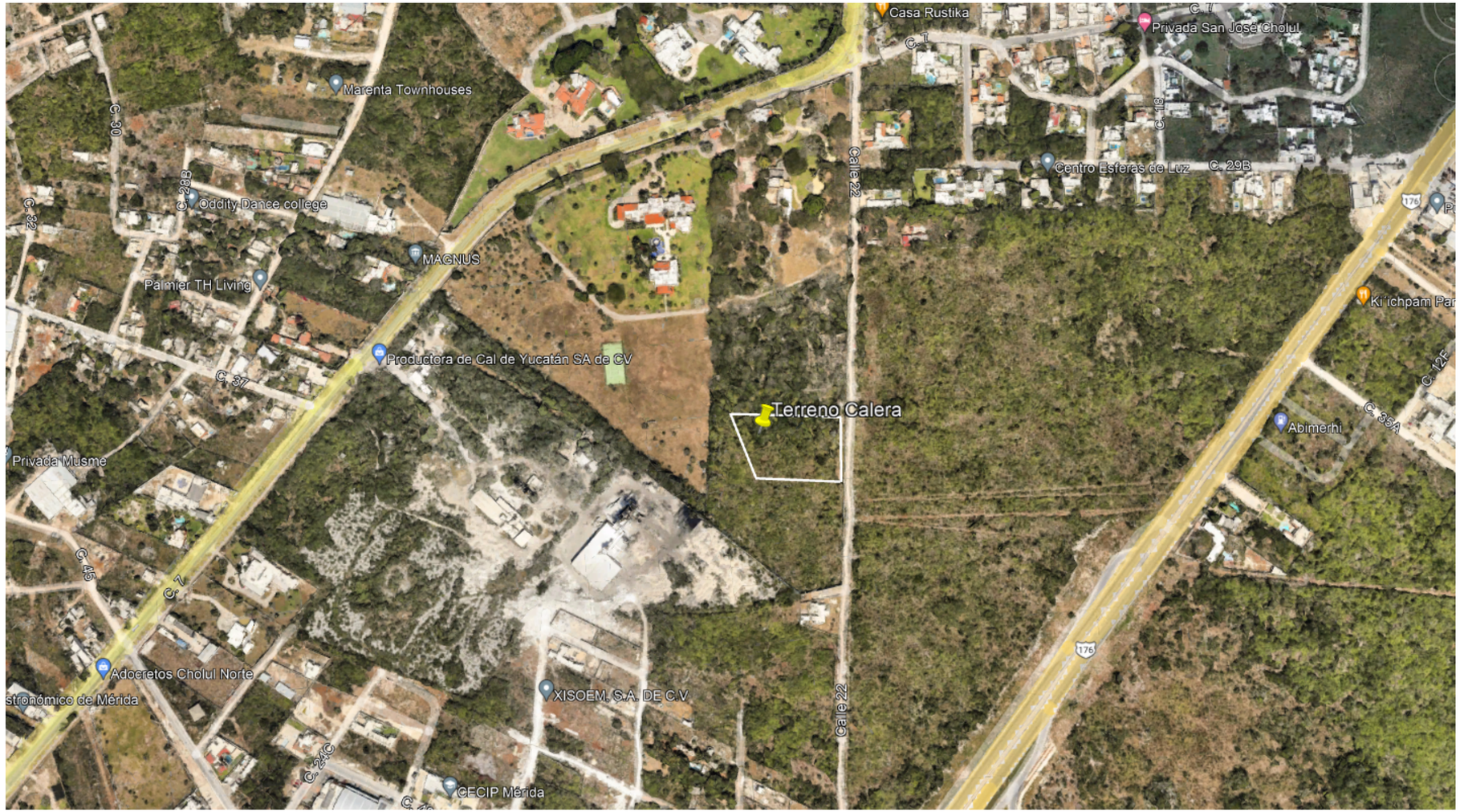

m² PARA NEGOCIOS

REQUISITOS

- 1 MES DE RENTA
- 2 MES DE DEPOSITO EN GARANTIA
- 1 GARANTIA LEGAL (AVAL O FIANZA)
- CONTRATO MINIMO 1 AÑO FORZOSO CON COSTO A OCUPANTE

PRECIOS

- Renta $40 x m2 $251,566.00 mxn más IVA
- Venta $3,000 x m2 $18,867,450.00 mxn

m2 PARA NEGOCIOS