

**DOMICILIO:**

**CALLE:** Guerrero 201  
**COLONIA:** San Sebastián el grande  
 Tlajomulco, Jalisco

**GENERALES**

**Edad** 22 años  
**Terreno** 4000 m2  
**Construcción** 456.0 m2  
**Niveles** 1  
**Estacionamientos** 4

**CARACTERÍSTICAS**

**PRIMER NIVEL**

- \* 3 Recámaras
- \* 2 Baños y medio
- \* Calentador solar
- \* Sala
- \* Comedor
- \* Cocina
- \* Casa para vigilancia
- \* Cochera
- \* Pozo
- \* Jardín con árboles
- \* Terraza

**ACABADOS E INSTALACIONES**

- \* Ingreso de herrería
- \* Piso de Cerámica
- \* Ventanería de Fierro
- \* Pared cubierta de piedra
- \* Arcos de ladrillos

**SERVICIOS DE LA ZONA**

- \* 15 min de Galerias Santa Anita
- \* Supermercados
- \* Hospitales
- \* Farmacias
- \* Panteón Municipal
- \* Cercano a Templo Santa Anita
- \* Tiendas de conveniencia
- \* Salones de eventos



**\*PRECIO:**

**\$8,500,000**

**CITAS**

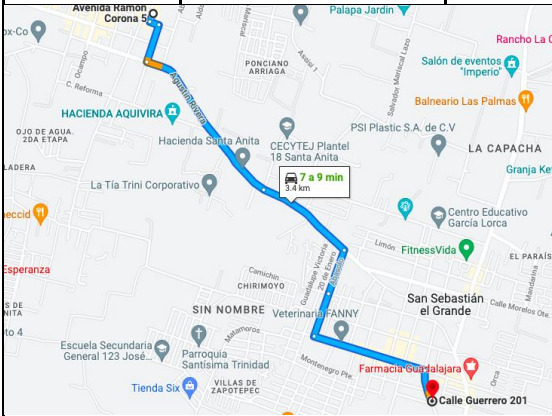

**LINK DE LA UBICACIÓN**

<https://goo.gl/maps/8bG56nsBuubZi1RH9>

**COMO LLEGAR :**

Camino a Toluquilla a la altura de Santa Anita a un costado del panteón de San Sebastián. Ideal entrar por camino real a colima.

**OBSERVACIONES**

Casa en venta en Tlajomulco, terreno con un jardín muy grande, ideal para coto, locales comerciales, asilo o casa de fin de semana. La casa cuenta con 3 recámaras, 2 baños y medio, calentador solar, sala con pared cubierta de piedra, comedor, cocina, casa para vigilancia, cochera, pozo, terraza, amplio jardín con arbolado. Tiene acabados como piso de cerámica, ventanería de fierro, ingreso de herrería, pared de piedra.

Fecha de alta: 11/01/2023

EB: EB-MI9548



FACHADA



JARDÍN



JARDÍN



JARDÍN



POZO



POSTERIOR



SALA

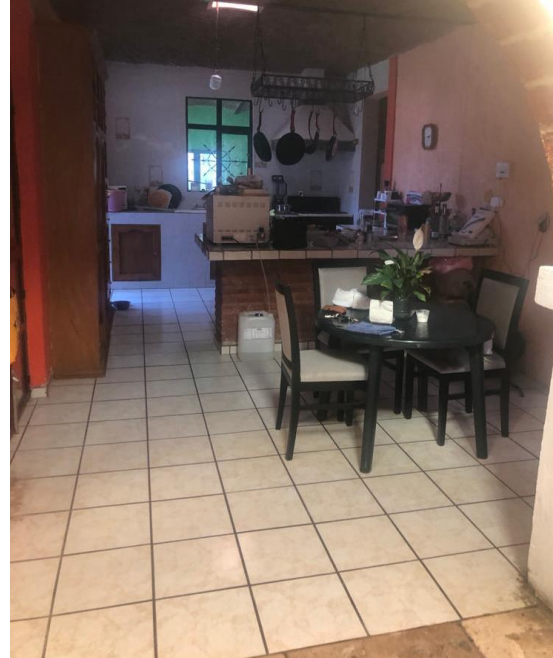

COCINA/ COMEDOR



SALA



COMEDOR



RECÁMARA



TERRAZA / JARDÍN