

TERRENOS LA LIRA, MUNICIPIO DE PEDRO ESCOBEDO

UBICACIÓN: EN LA COMUNIDAD DE LA LIRA, DEL MUNICIPIO DE PEDRO ESCOBEDO, ESTADO DE QUERÉTARO, COLINDANDO CON LA CARRETERA ESTATAL QUE VA DE SAN FANDILA A GALINDO, PAGO DE PREDIALES AL 2022, Y DOCUMENTOS EN ORDEN.

1. TERRENO CON UNA SUPERFICIE DE 2-22-77.21 HAS.

AL NORESTE: 33.12 MTS. CON PARCELA 630 Y 263.05 MTS. CON ÁREA EXPROPIADA A FAVOR DE GOBIERNO DEL ESTADO:

AL SUROESTE: 230.39 MTS. CON PARCELA 636;

AL NOROESTE: 169.69 MTS. CON DERECHO DE PASO.

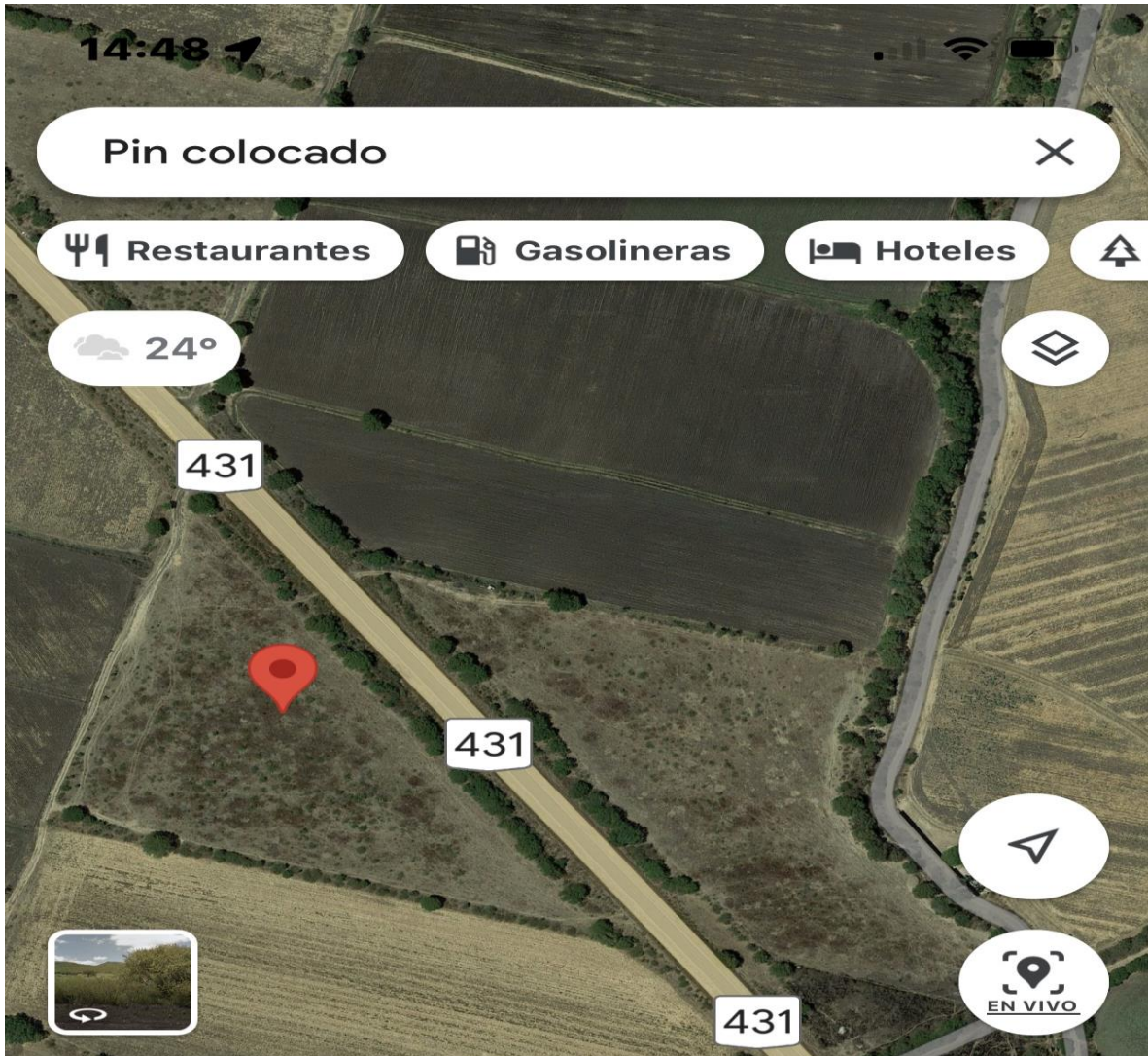

2. TERRENO CON UNA SUPERFICIE DE 2-43-14.12 HAS.

NORESTE: 207.60 MTS. CON PARCELA 628 Y 204.90 MTS. EN LÍNEA QUEBRADA CON DERECHO DE PASO;

AL SURESTE: 29.42 MTS. CON DERECHO DE PASO.

AL SUROESTE: 81.47 MTS. CON PARCELA 637 Y 276.78 MTS. CON AREA EXPROPIADA A FAVOR DE GOBIERNO DEL ESTADO.

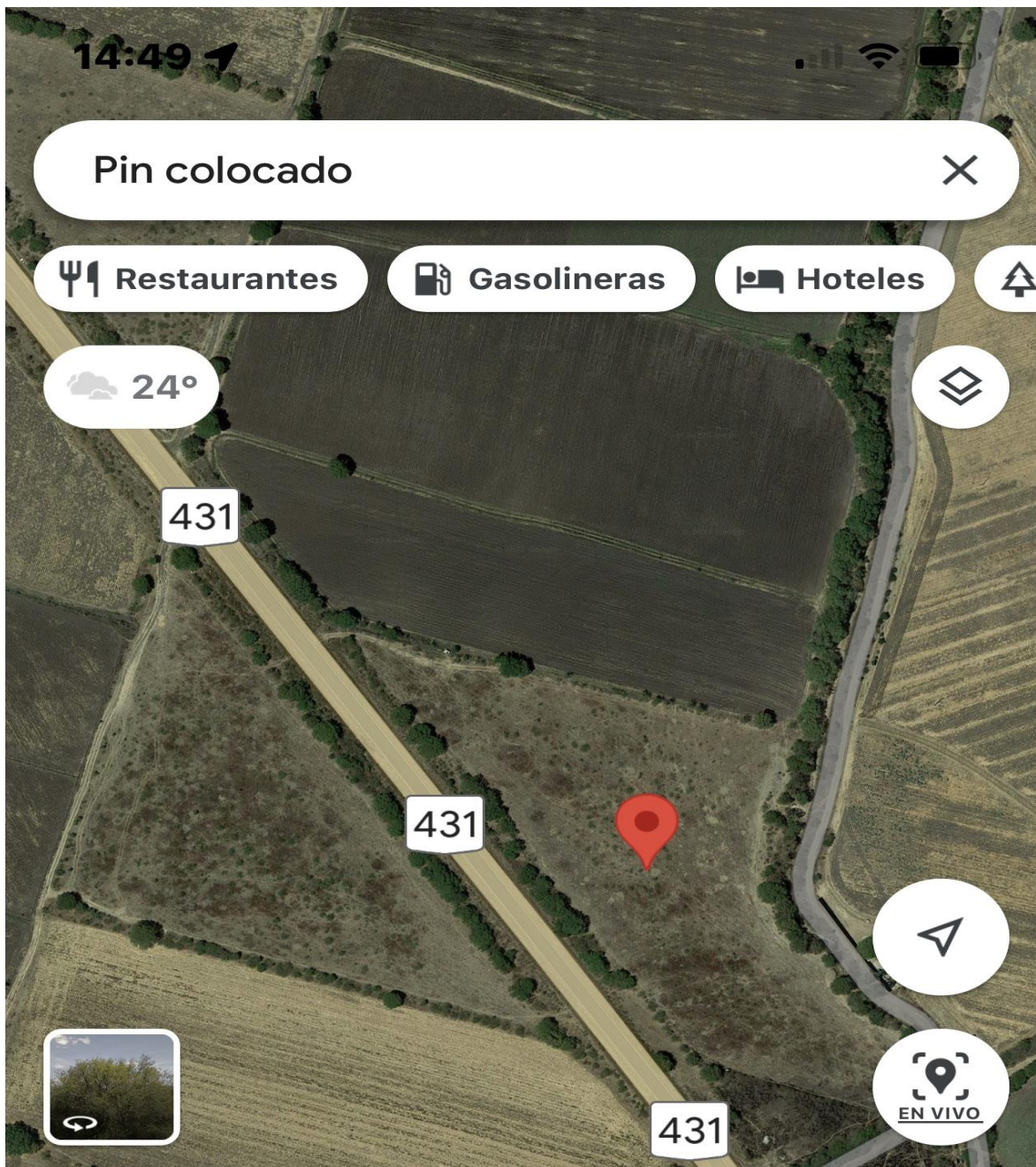

FOTOGRAFIAS

