

PARQUE

# TAMANKAYA

.Jardín Infinito.

# NATURALEZA INFINITA



# LA CIUDAD BLANCA TE DA LA BIENVENIDA

Descubre la belleza de la exuberante  
naturaleza al interior de Yucatán.



Esta imagen no es de nuestra autoría. Crédito a su respectivo dueño.



## DESCUBRE LA GRANDEZA

Descubre la grandeza de Tamankaya, un proyecto planeado con servicios de primer nivel, conocido por ser el jardín vivo más grande del sureste, en donde podrás sentir la libertad de soñar y disfrutar dentro de un entorno verde que te llevará a vivir en la totalidad de un bienestar armónico.



# UNA VIDA EN PLENITUD

36 hectáreas acompañan la esencia cultural de la región, con urbanismo y paisajismo de autor, a la par de cada una de las amenidades y parques que crean en conjunto con la naturaleza endémica la grandeza icónica de un desarrollo inmobiliario premium.





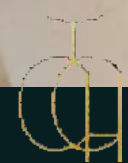

La seguridad y los servicios planeados para cada residente transformarán  
la calidad de vida en el oasis de una sola comunidad.

EL PROYECTO PAISAJÍSTICO  
MÁS AMBICIOSO DE LA PENÍNSULA









# AMBIENTE ESPECIAL

Respira la pureza de un ambiente especialmente diseñado para convertirse en sinónimo de convivencia familiar, en el que cada uno de los residentes podrá disfrutar del primer parque habitable de la región, en donde no solo tendrán clústeres exclusivos con conexión a la naturaleza, sino que también podrán vivir en un entorno planeado de una magnitud nunca antes vista.



# DESCUBRE LA INFINIDAD DE ÁREAS VERDES

Forman la esencia y el corazón del proyecto, que va desde el interior hasta el exterior de Tamankaya.



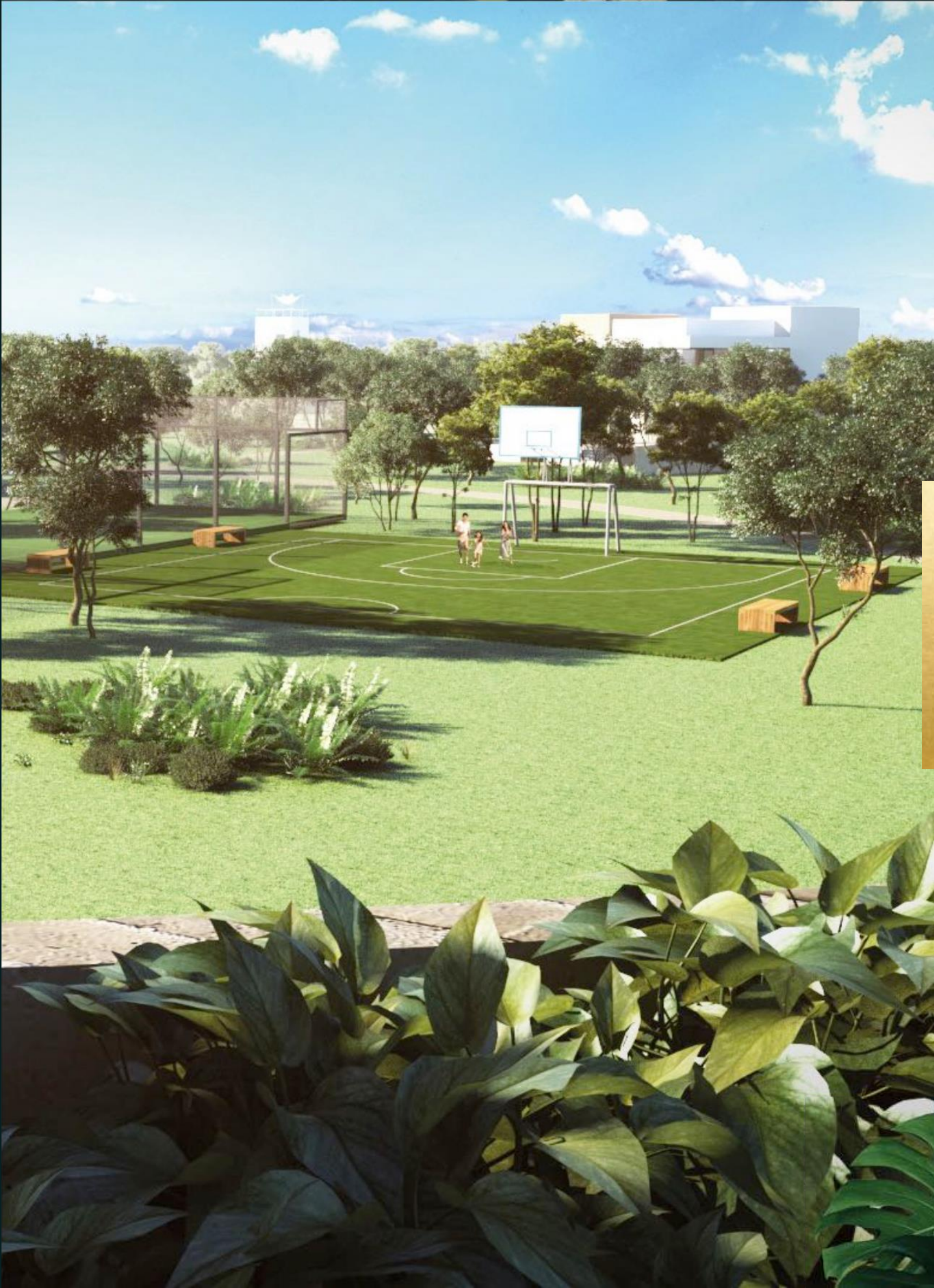

Sé parte de la experiencia rodeada de vegetación, recorridos orgánicos y elementos que crean la unidad de una vida en comunidad frente a la naturaleza etérea y totalmente fuera de tierra.





# BALANCE EN ARMONÍA











# URBANISMO RESIDENCIAL

El lugar que siempre soñaste: aquí encontrarás la opción que se adapta a tu vida y la transforma en un hogar con la interacción arquitectónica que hace de la naturaleza el elemento principal.



Tamankaya es la nueva propuesta urbana que traza infinidad de caminos interiores, entrelazando así sentimientos únicos de pertenencia ya que en ellos podrás caminar, correr o hasta pasear en bicicleta, además de adaptarse al cambio, reestructurando la manera de vivir y rediseñando un esquema que se centra en la gestión sostenible de aguas pluviales creando la primera Sponge City, con la finalidad de reducir inundaciones, capturando el agua de las lluvias como otro de los elementos del jardín infinito.

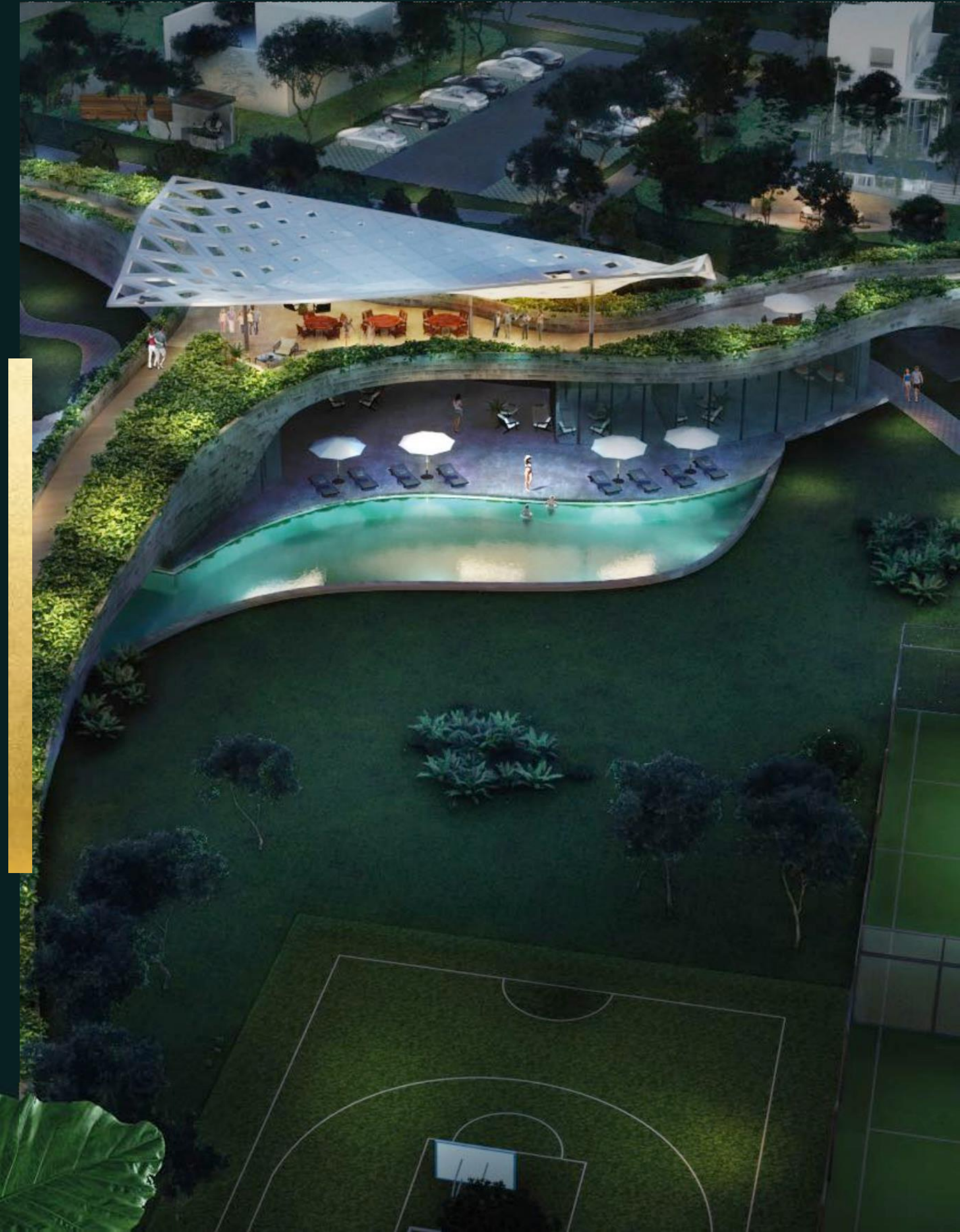



# URBANISMO COMERCIAL

Descubre el significado de accesibilidad en una zona en la que podrás encontrar una serie de servicios convenientemente cerca para que complementen a la perfección la vida en comunidad.



# URBANISMO CORPORATIVO

Únete de un espacio diseñado para el crecimiento laboral de quienes busquen ser parte de un entorno de primer nivel destinado al éxito.



# URBANISMO EN COMUNIDAD

Conoce nuestras tres icónicas terrazas club; El Deck, El Pórtico y El Patio, a las que cada uno de nuestros residentes tendrá acceso, sin importar en qué zona de Tamankaya se encuentren, ya que fueron diseñadas para disfrutar, siendo uno de los espacios en los que el sentimiento de comunidad se hará presente gracias a su vitalidad interior.

# PLENITUD INFINITA







# AMENIDADES

Vive en un entorno totalmente planeado, donde la vida en comunidad y en familia serán los protagonistas, gracias a las distintas Terrazas club, parques, caminos interconectados con la naturaleza y la seguridad del desarrollo.



El Deck, El Pórtico  
y El Patio  
*(Terrazas club)*

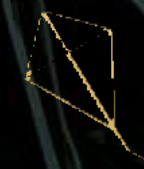

Kids  
Club



Sports  
Bar



Coworking  
zone



TV  
Room



Mini  
Gym



Alberca y  
canal de nado



Canchas de  
Paddle

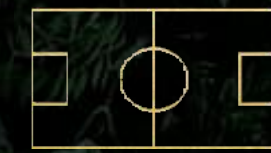

Canchas  
mixtas



El jardín  
infinito



Mirador estelar  
*(espacio para ver  
estrellas y fogata)*

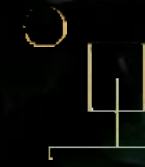

Roof  
Garden



Ciclovía



Circuito de  
jogging



Kids  
parks



Pet  
park



Baños y  
lockers



# UBICACIÓN EN ARMONÍA





# MÉRIDA

Al norte de Mérida, Yucatán, la reconocida capital del sureste que cuenta con características económicas y culturales ideales para vivir, nace un paraíso eterno, que rodeado por vestigios mayas y la majestuosa e imponente flora endémica de la región de Tamanché se convierte en el primer espacio que transforma la tranquilidad en un estilo de vida sin fin.

Aquí podrás situar cada uno de tus planes, ya que estarás dentro de la ciudad más segura del país, a tan solo unos minutos de la playa y todos los servicios que mejor complementan aquello que tu familia necesita, como las mejores universidades, centros comerciales de primer nivel, hospitales, espacios recreativos y mucho más.

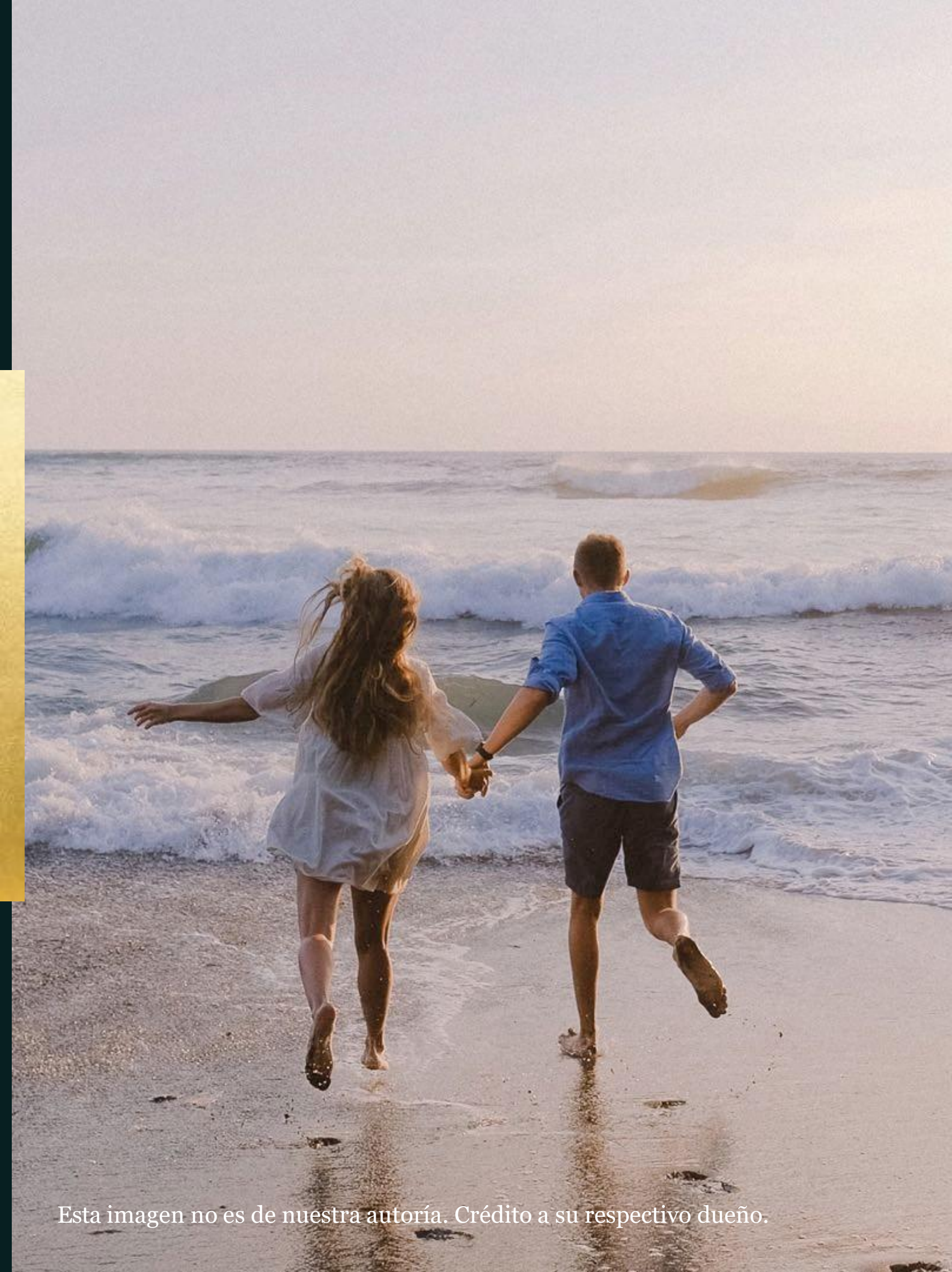

Esta imagen no es de nuestra autoría. Crédito a su respectivo dueño.



# LA CONEXIÓN MÁS GRANDE CON EL MUNDO NATURAL







PARQUE  
TAMANKAYA

.Jardín Infinito.



**Global<sup>®</sup>  
Realty**  
BIENES RAÍCES