

INSÓLITA

COMFORT
LIVING

MID
MX

A UNIQUE EXPERIENCE IN *an exclusive location*

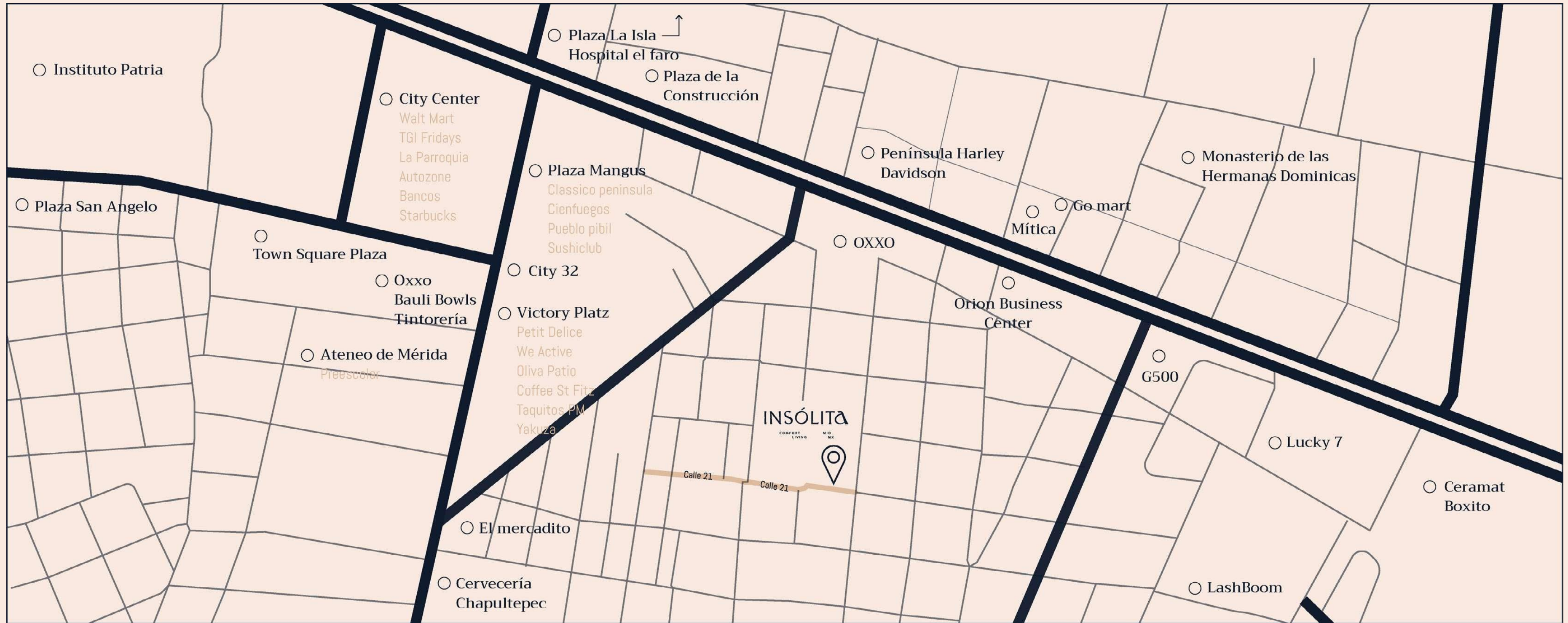

EL PROYECTO

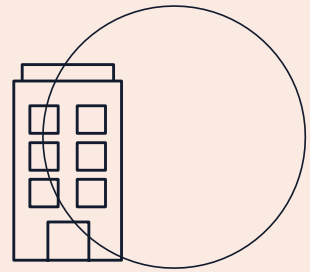

47 Departamentos de alta gama en 5 niveles.

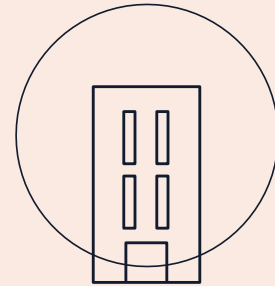

Diseño contemporáneo con unidades amplias y confortables.

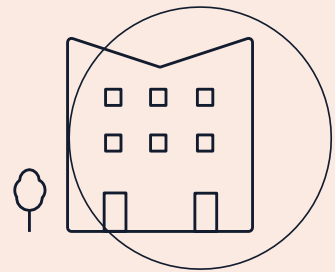

5 Opciones de departamentos.

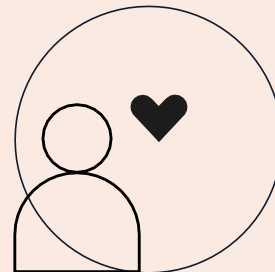

Amenidades para una vida de disfrute pleno.

INSOLITA.



DIFERENCIADORES



Ubicación exclusiva del proyecto.



La mejor calidad y cantidad de amenidades por departamento.

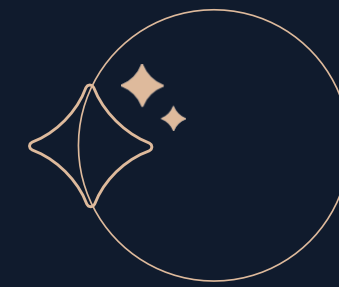

Acabados de alta gama.



Amplia distribución de los espacios.

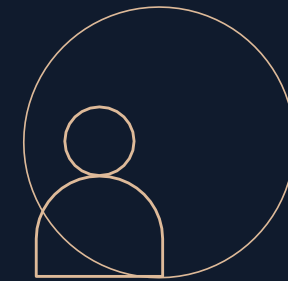

Diseñado para el disfrute de los habitantes e inversionistas.

SERVICIOS

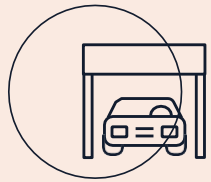

Estacionamiento
techado con
portón

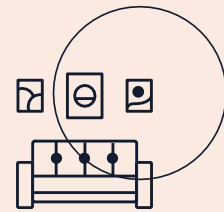

Lobby con
seguridad y sala
de espera

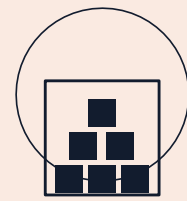

Bodega en
planta baja

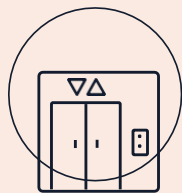

Elevadores

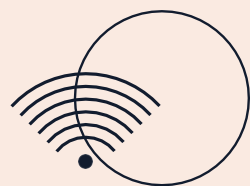

Wifi en áreas
comunes

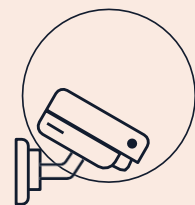

Cámaras de
seguridad con
circuito cerrado

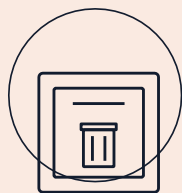

Shut de basura
en cada nivel

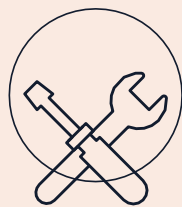

Cuarto de
herramientas



Área de carritos
de súper



COMFORTABLE SENSATION

memorable OCASSION

ICL
NOI
SMV
ÓFI
LON
IRG
TT
A

Insólita es la expresión de la autenticidad transformada en una propuesta departamental que ofrece amplios espacios de la más alta calidad, plasmados en un concepto moderno, cómodo y con todos los servicios al alcance de la mano.

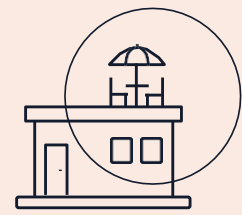

Rooftop

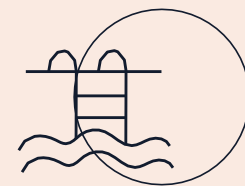

Piscina

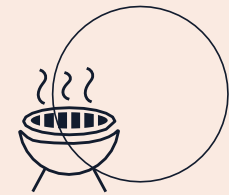

Zona de Asadores

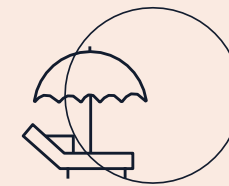

Asoleadero



Sports Bar

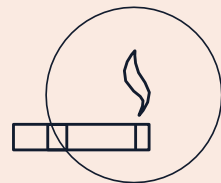

Cigar Terrace

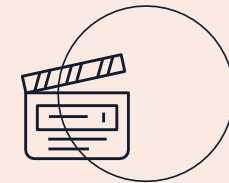

Cinema Room

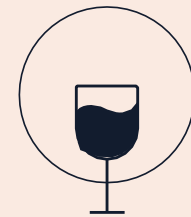

The Wine Room

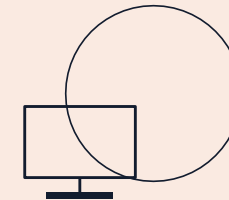

Workcenter

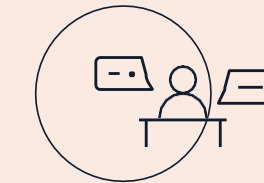

Business Room



Yoga Terrace

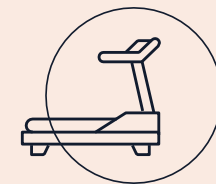

Cardio Room



Zen Garden



Amenidades: RECEPCIÓN, BODEGA, ÁREA DE CARRITOS DE SÚPER Y CUARTO DE HERRAMIENTAS

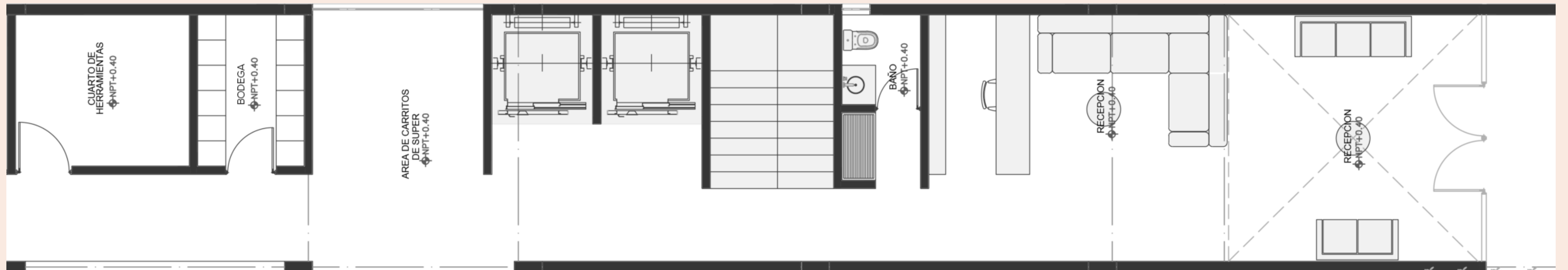

Amenidades: THE WINE ROOM

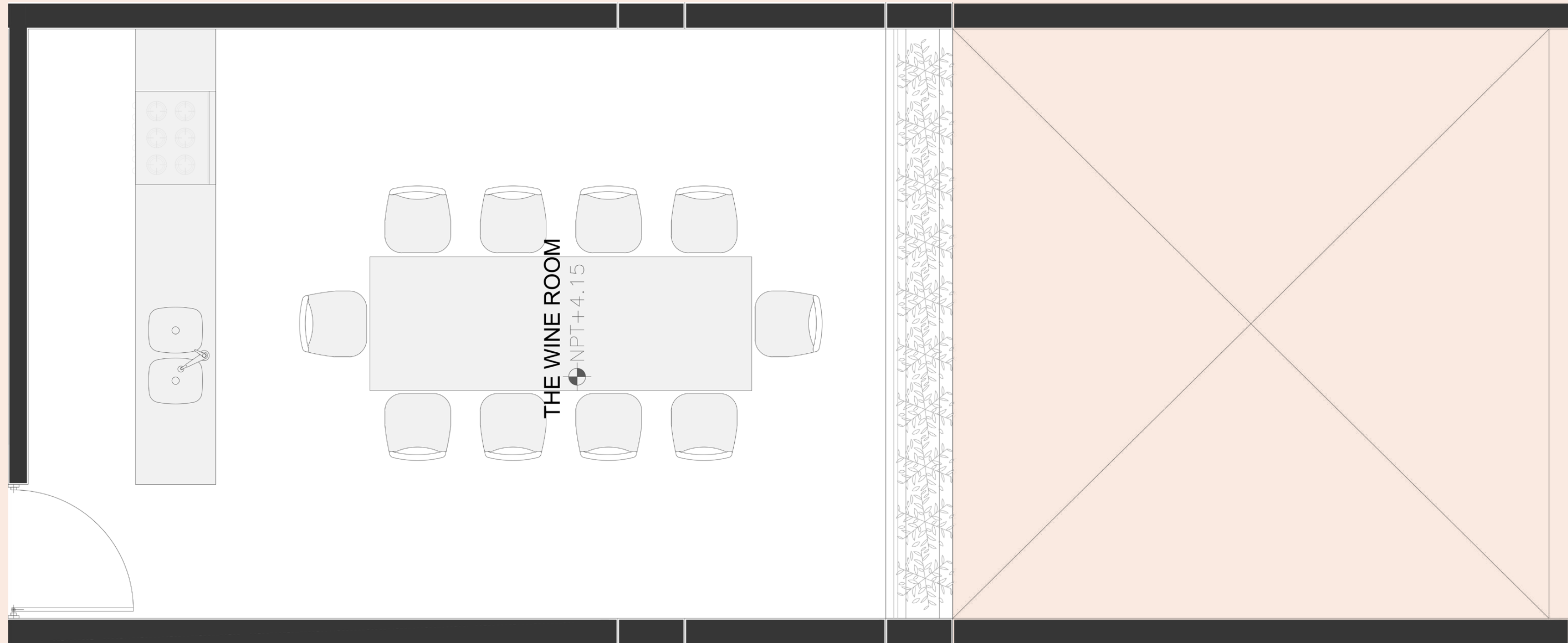

Amenidades: WORK CENTER

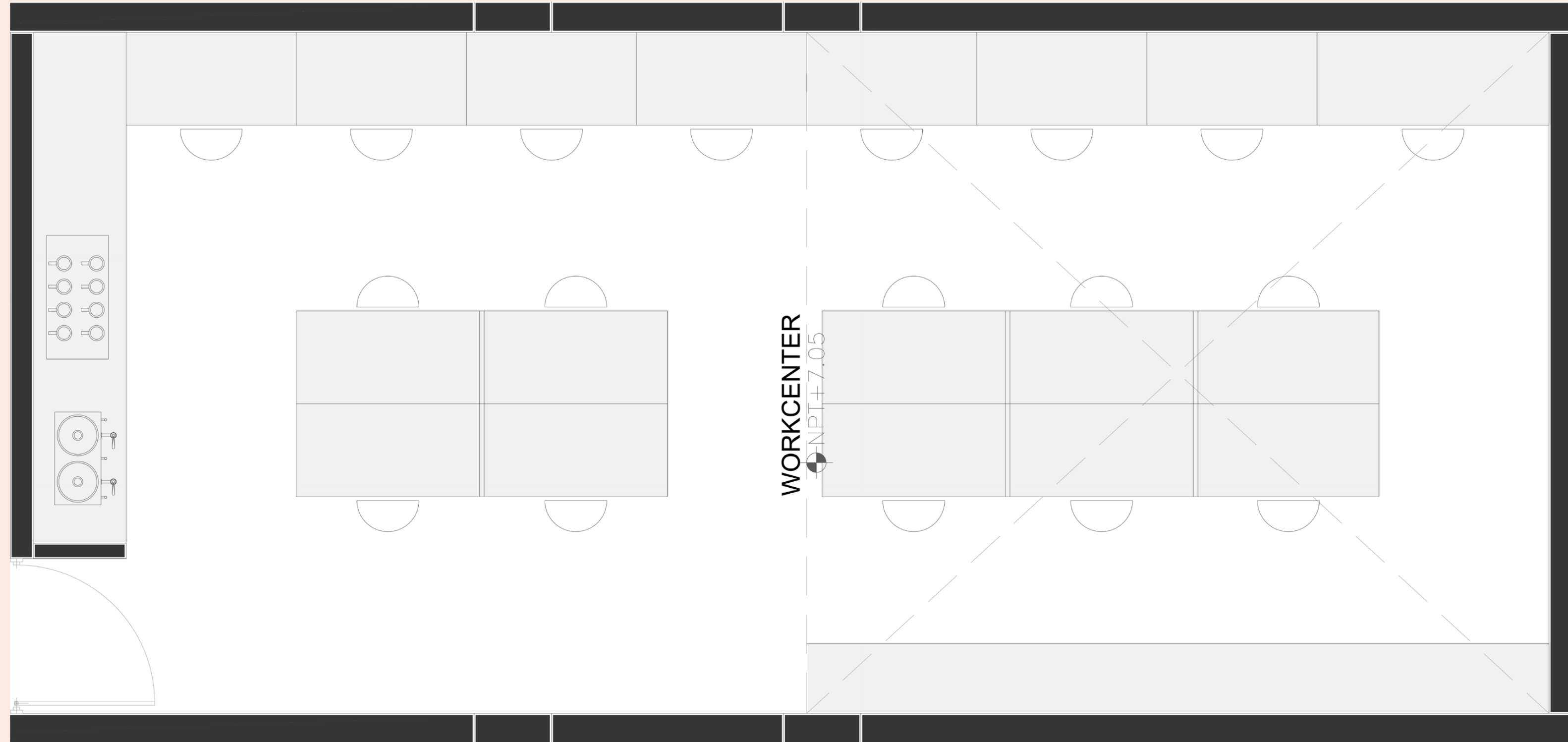

Amenidades: BUSINESS ROOM

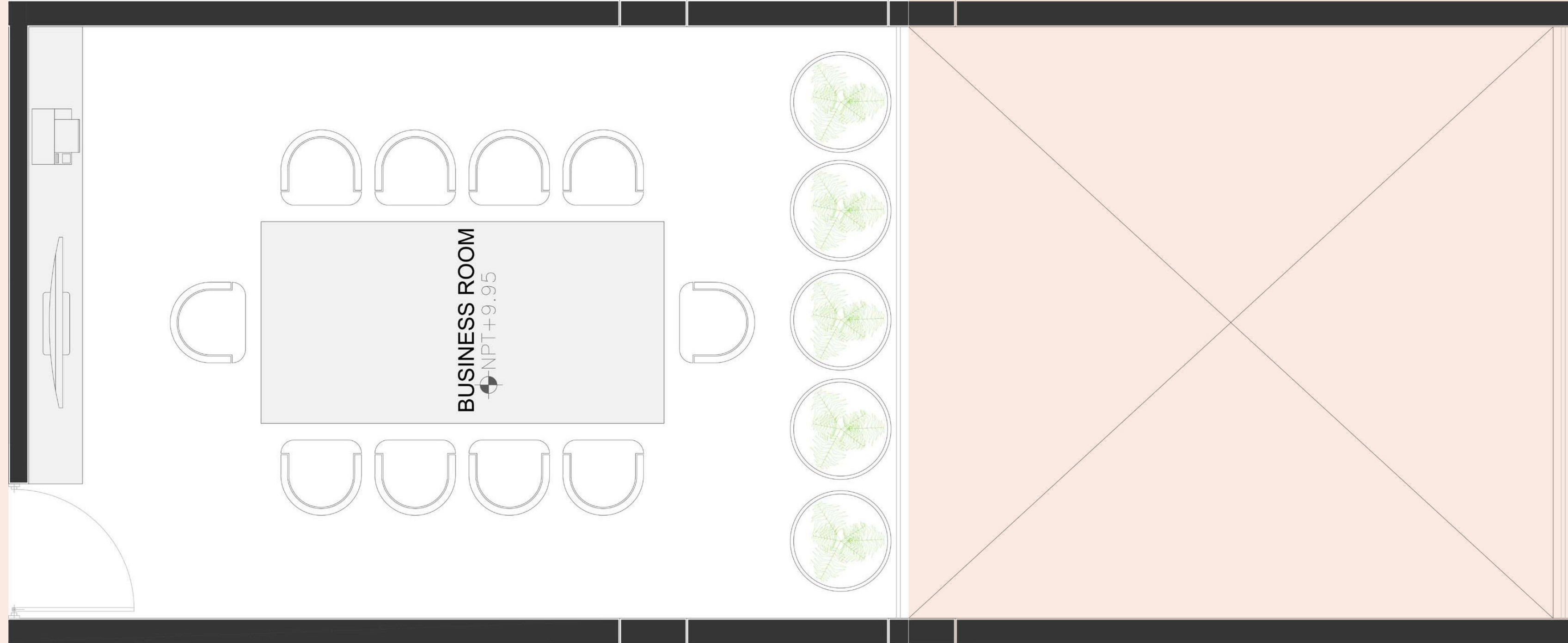

Amenidades: SPORTS BAR & CIGAR TERRACE

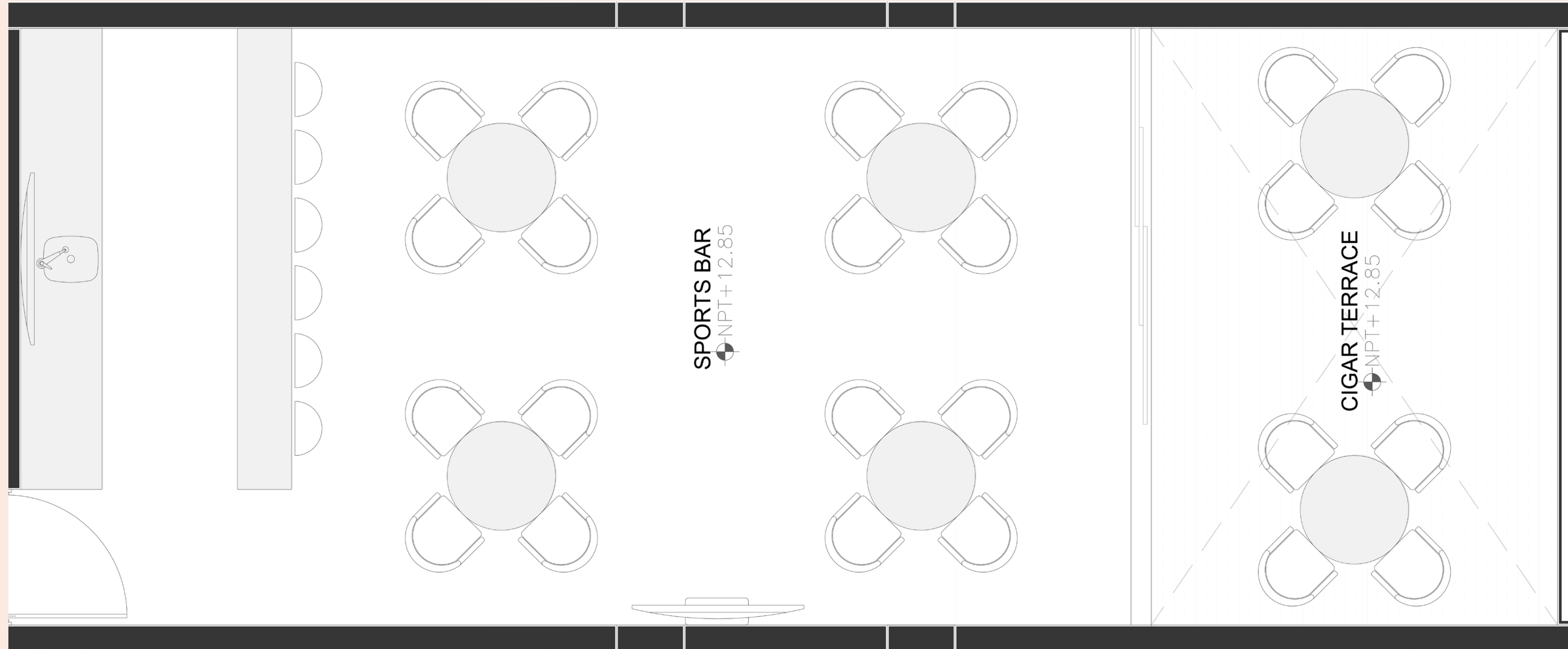

Amenidades: CINEMA ROOM

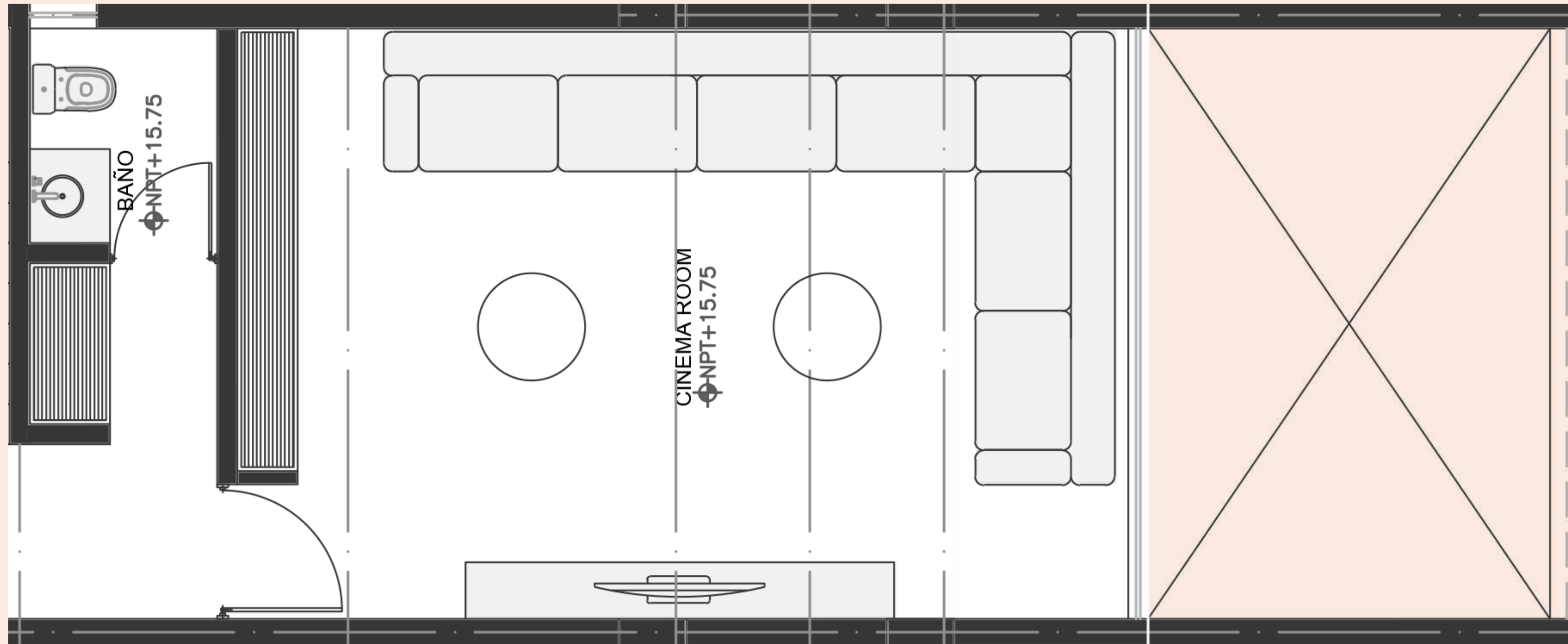

Amenidades: ROOFTOP, PISCINA, ASOLEADERO Y ZONA DE ASADORES

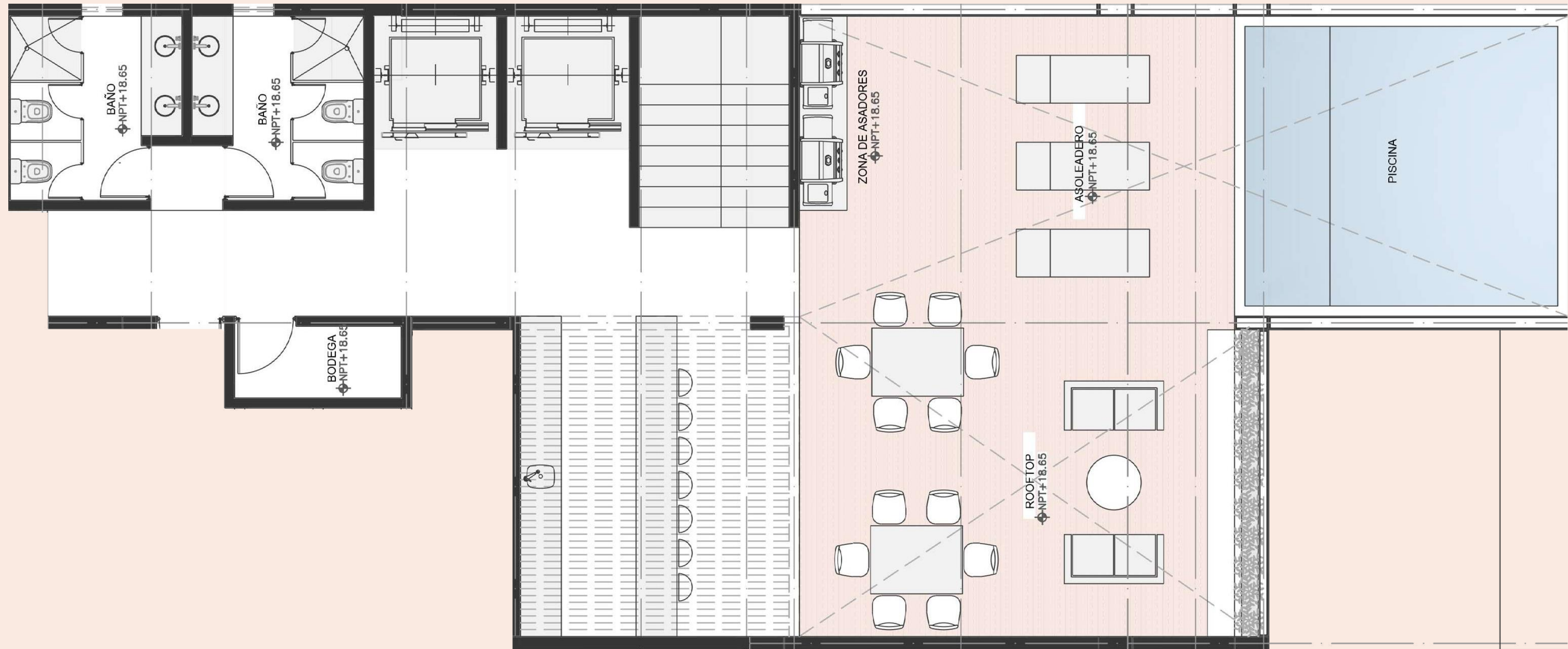

Amenidades: YOGA TERRACE, CARDIO ROOM Y ZEN GARDEN

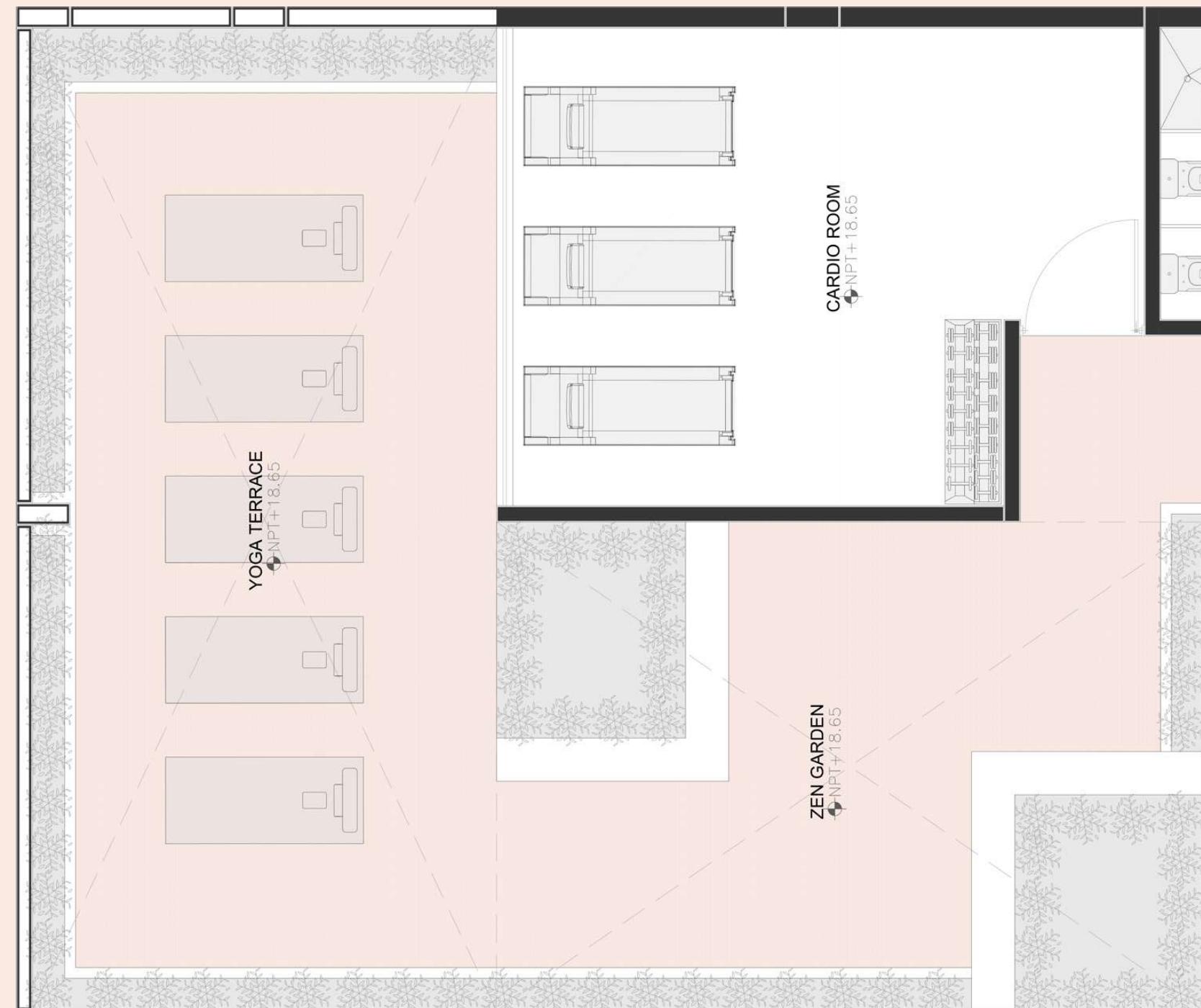

COMFORTABLE SENSATION *memorable* OCCASSION



- ← ROOFTOP, PISCINA, ZONA DE ASADORES, ASOLEADERO
- ← YOGA TERRACE, CARDIO ROOM, ZEN GARDEN
- ← CINEMA ROOM
- ← SPORTS BAR & CIGAR TERRACE
- ← BUSINESS ROOM
- ← WORK CENTER
- ← THE WINE ROOM
- ← RECEPCIÓN Y BODEGA

















AN AUTHENTIC *modern* SPACE



SINGLE: Ideal para los profesionistas de alto nivel que desean la mejor calidad espacial gracias a su muro corredizo.



SINGLE PLUS: Esta opción cuenta con una acogedora recámara y amplias áreas sociales con balcón, brindando comodidad, privacidad y amplitud.



DUPLEX: El espacio perfecto para 2 o más personas, con terraza para desayunar con las mejores vistas.



DUPLEX PLUS: Descubre una versión más grande y más espaciosa del departamento de tus sueños, adaptada para disfrutar de una vida confortable.



PENTHOUSE: Ideal para las familias que buscan privacidad e individualidad en cada espacio. Esta es la versión más completa, amplia y cómoda que podrás encontrar.



SINGLE

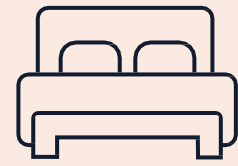

Recámara amplia
con clóset

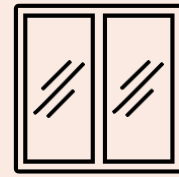

Muro corredizo

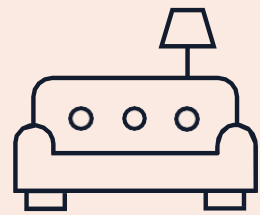

Sala y comedor
independientes



Baño
completo

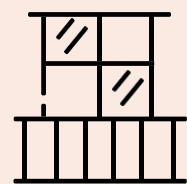

Balcón privado



Área de lavado
Alacena / Mueble
blancos

52.40 M2

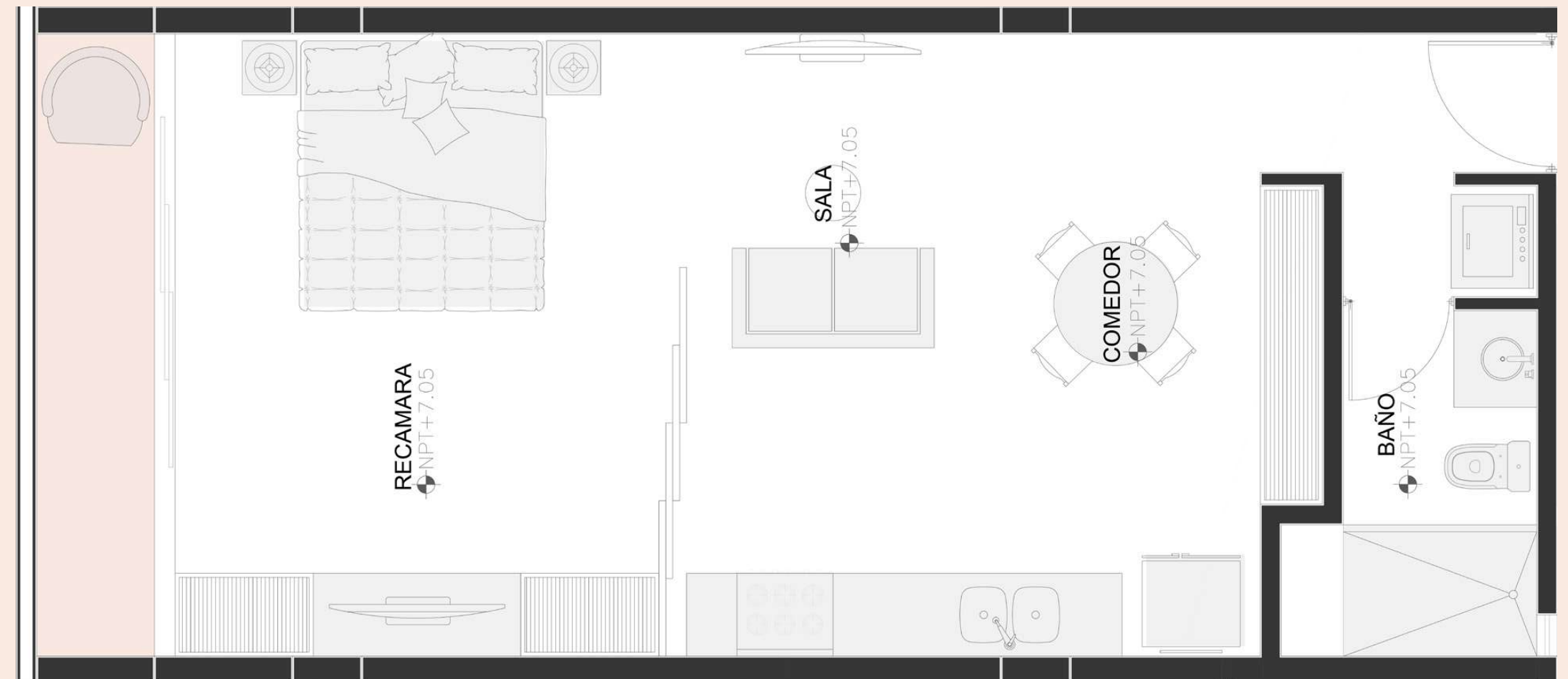

1 cajón de estacionamiento



SINGLE PLUS

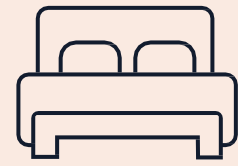

1 Recámara

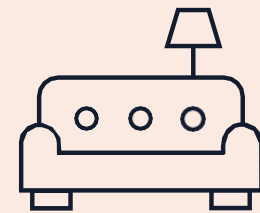

Amplio comedor y sala independientes

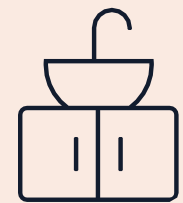

Baño completo

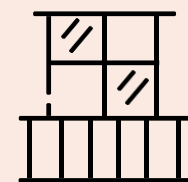

Balcón privado



Área de lavado

58.65 M2



1 cajón de estacionamiento



DUPLEX

117.30 M2

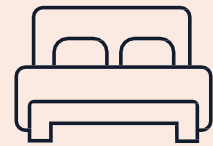

Recámara principal con
clóset, vestidor y baño

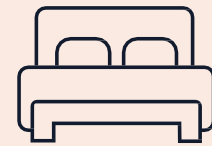

Recámara secundaria
con baño completo

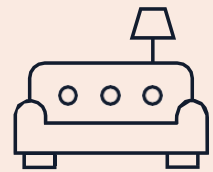

Sala y comedor
independientes



Cocina con barra
desayunadora



Área de lavado y
clóset de blancos

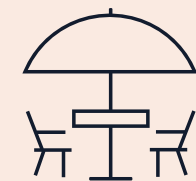

Amplia terraza
privada

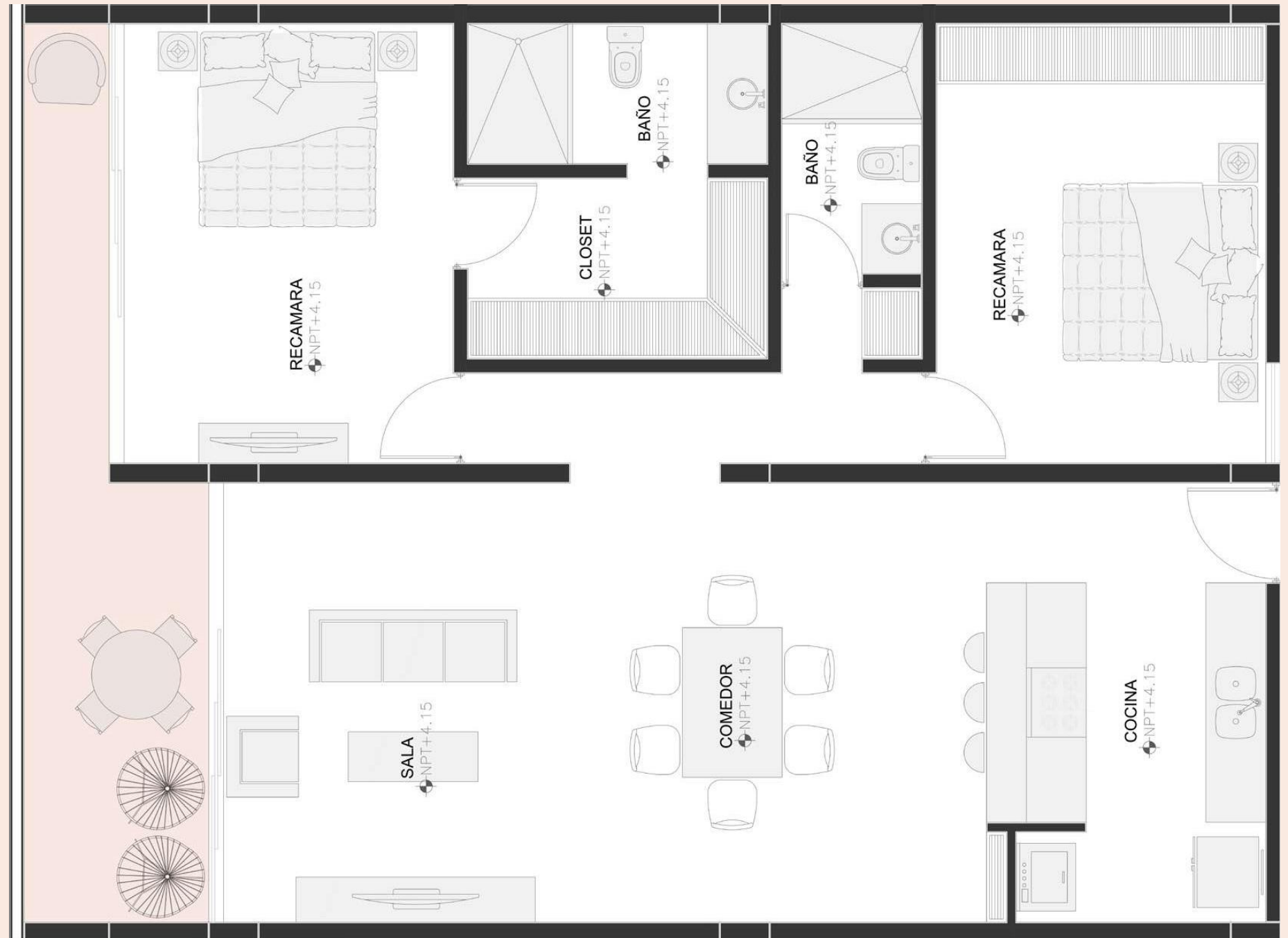

2 cajones de estacionamiento



DUPLEX PLUS

127 M2

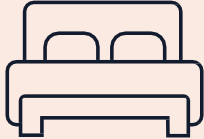

Recámara principal con
clóset, vestidor y baño

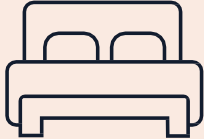

Recámara secundaria
con baño completo

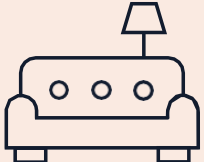

Sala y
comedor
familiares

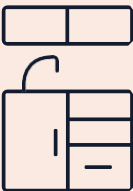

Cocina con barra
desayunadora

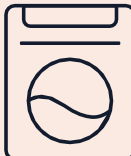

Área de lavado y
clóset de blancos

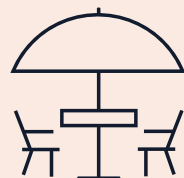

Amplia terraza
privada

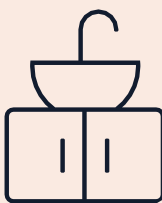

Baño de visitas

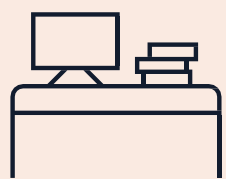

Área de trabajo



2 cajones de estacionamiento



PENTHOUSE PRIMER NIVEL

Medida Total PH: 232.7 M2

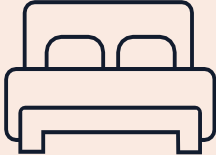

Recámara principal con baño, clóset vestidor y amplia terraza

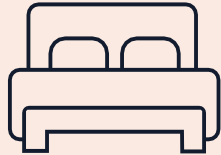

Recámara secundaria con clóset y baño completo

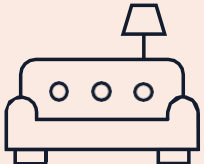

Sala y comedor familiares

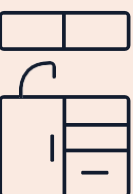

Cocina con barra desayunadora

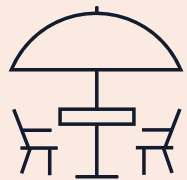

Amplia terraza privada



Área de lavado y clóset de blancos

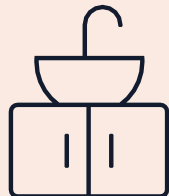

Baño de visitas

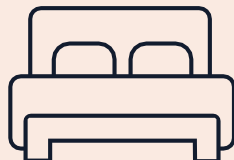

Cuarto de servicio con baño completo

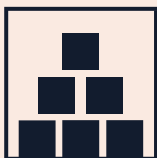

Bodega

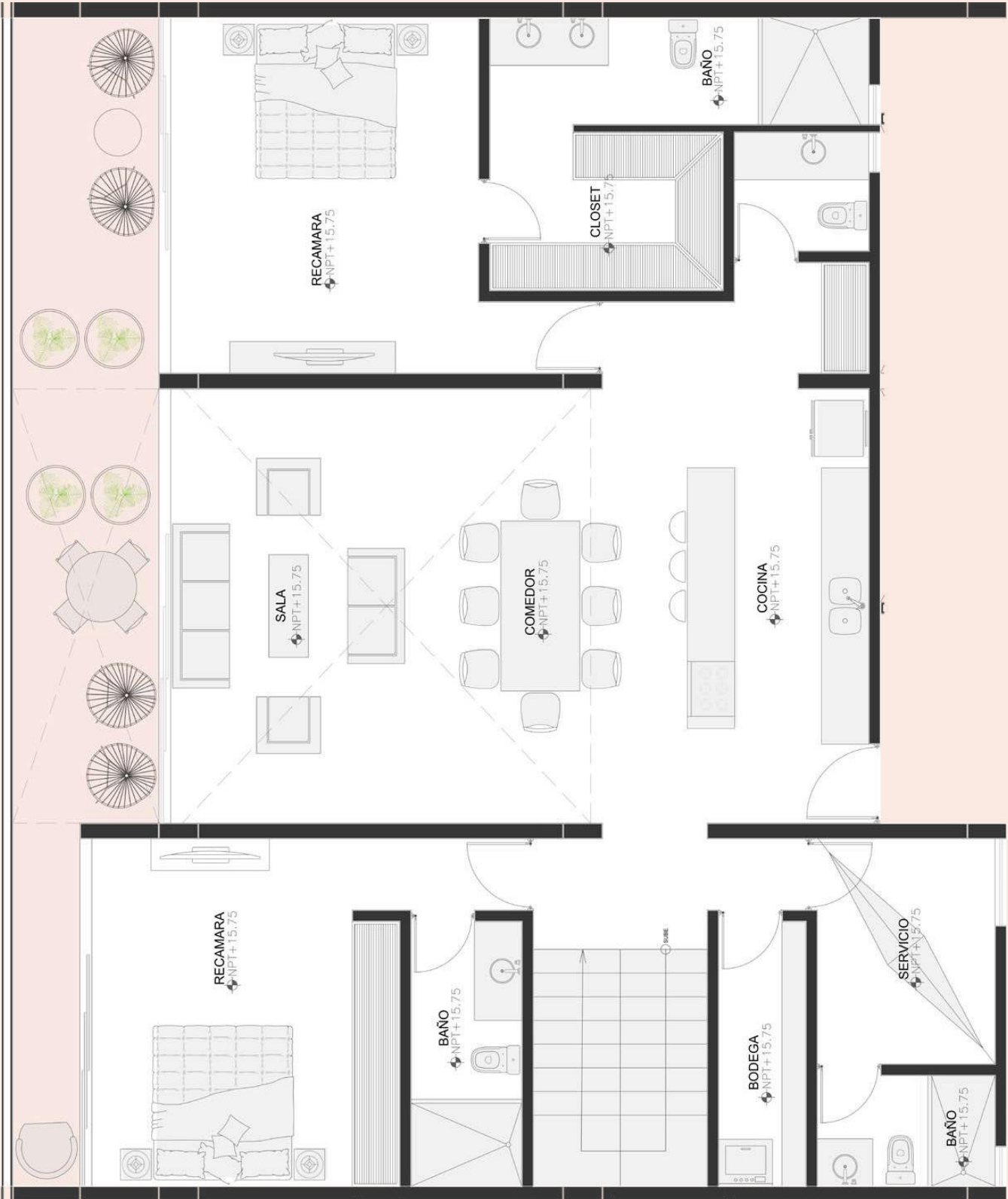

2 cajones de estacionamiento

PENTHOUSE SEGUNDO NIVEL

Medida Total PH: 232.7 M2

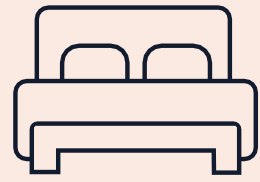

Recámara con baño completo

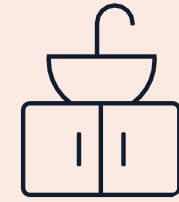

Baño de visitas

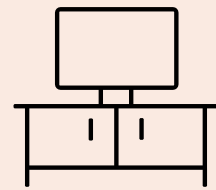

Sala de TV y estudio

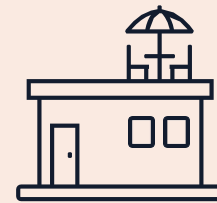

Rooftop area

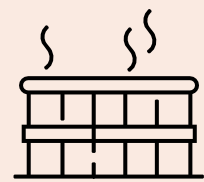

Terraza social con jacuzzi

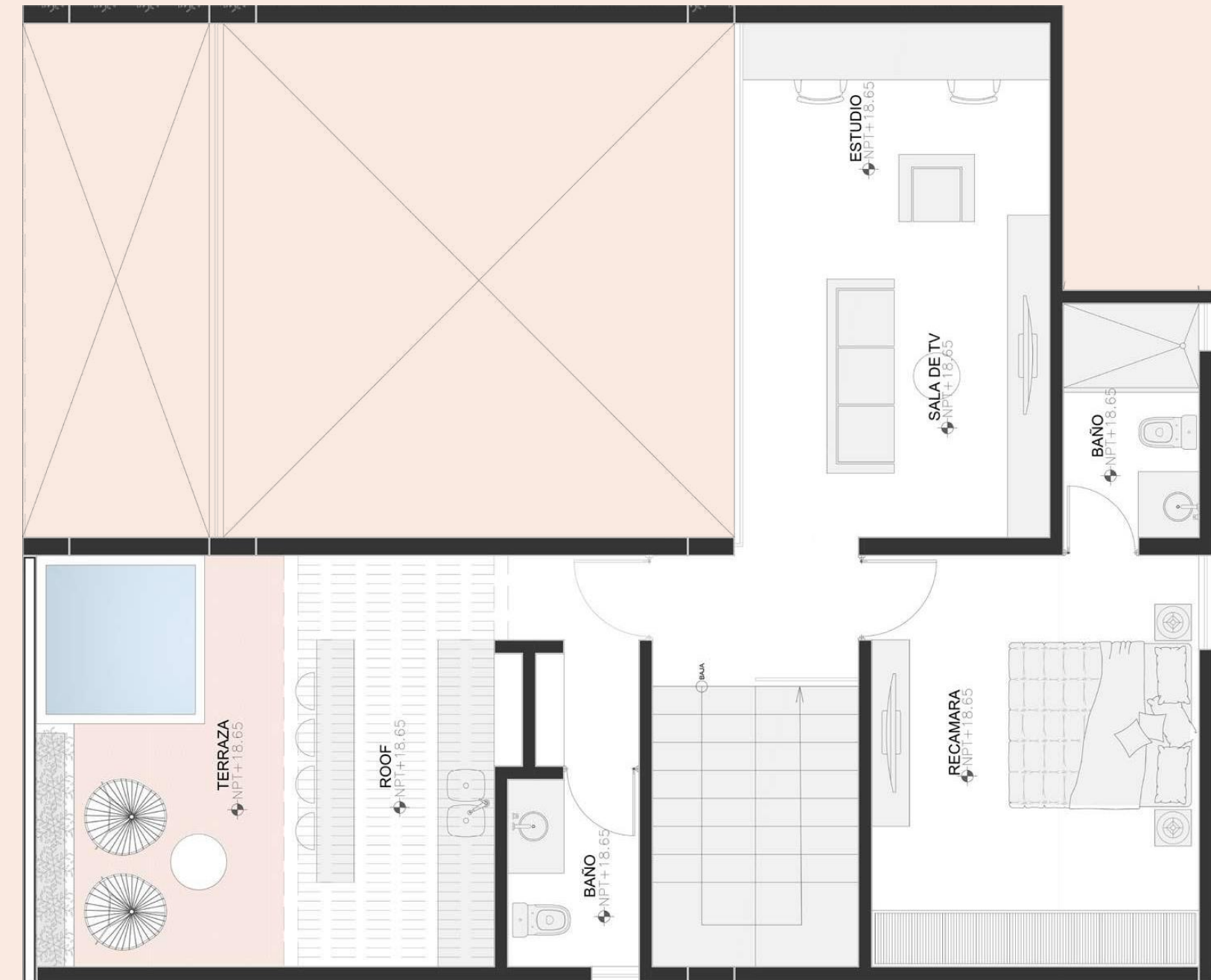

2 cajones de estacionamiento





ESPECIFICACIONES

Acabados especiales



Rich Emparche y estuco en muros y acabados exteriores.

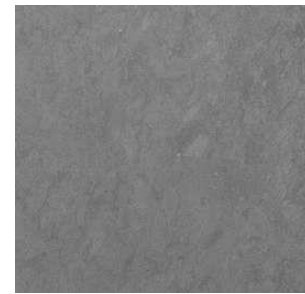

Acabado Exterior de Cemento Pulido.



Acabado Interior Yeso.



Puerta Principal de Madera Semisolida. Puertas Secundarias Entamboradas.

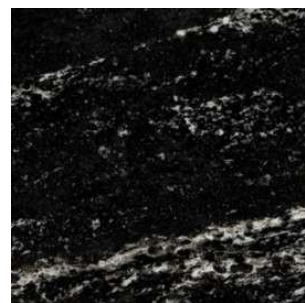

Meseta de cocina de granito vía láctea.



Meseta de baño de mármol Santo Tomás.



Piso cerámico San Gabriel Gray.
Para baño



Malla para baño de cerámico Lyndhurts gris Daltile.



Marmol Fiorito Travertino.
Pisos generales

PRECIOS PREVENTA
DICIEMBRE
2022



PLANTA BAJA

IC
NO
5
Ó
F
L
R
T
T
A

RECEPCIÓN
Y BODEGA

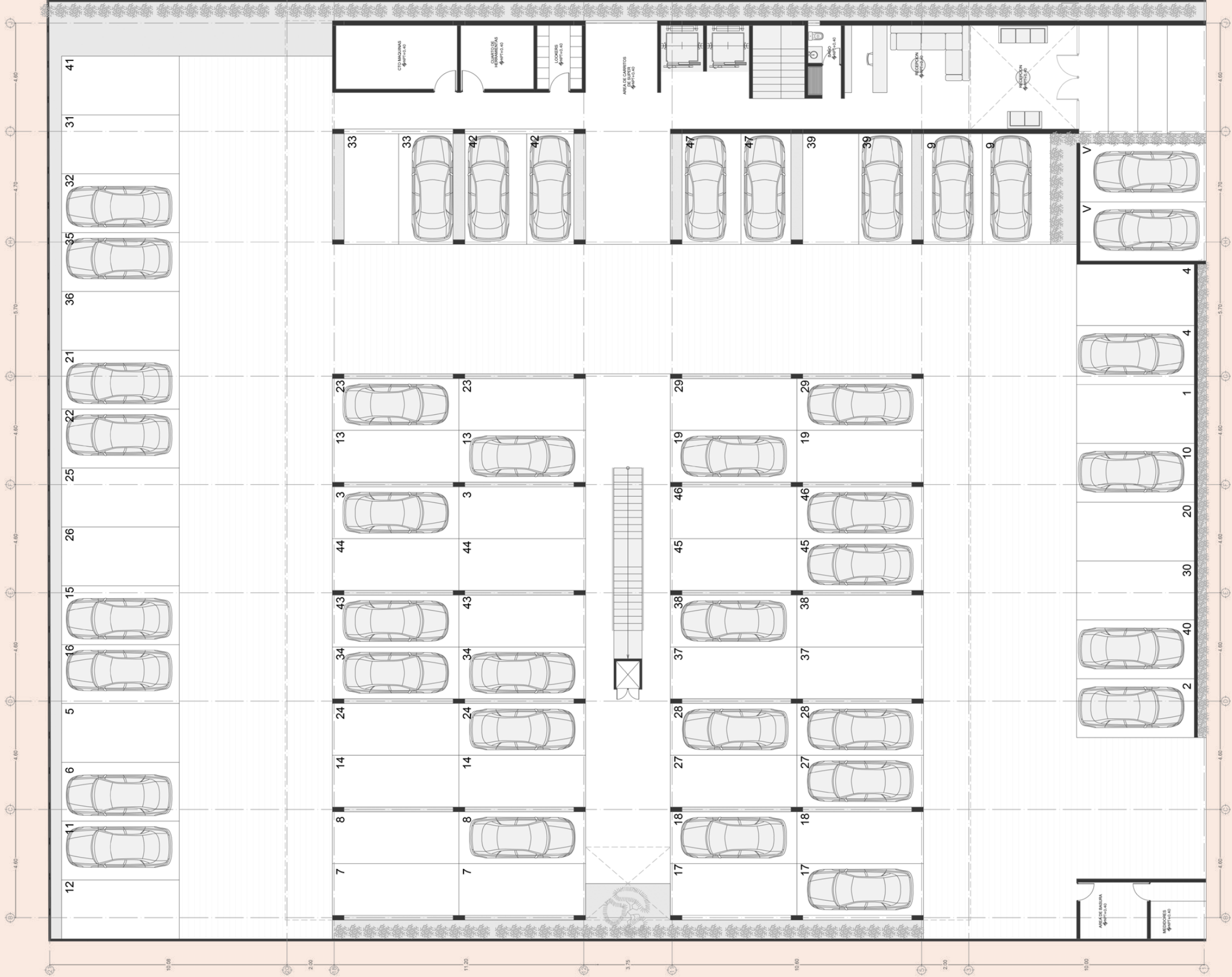

PRIME R NIVEL

THE
WINE
ROOM



CL
NO
SM
V
5
Ó
F
L
O
N
G
I
R
T
T
A

SEGUNDO NIVEL

WORK CENTER

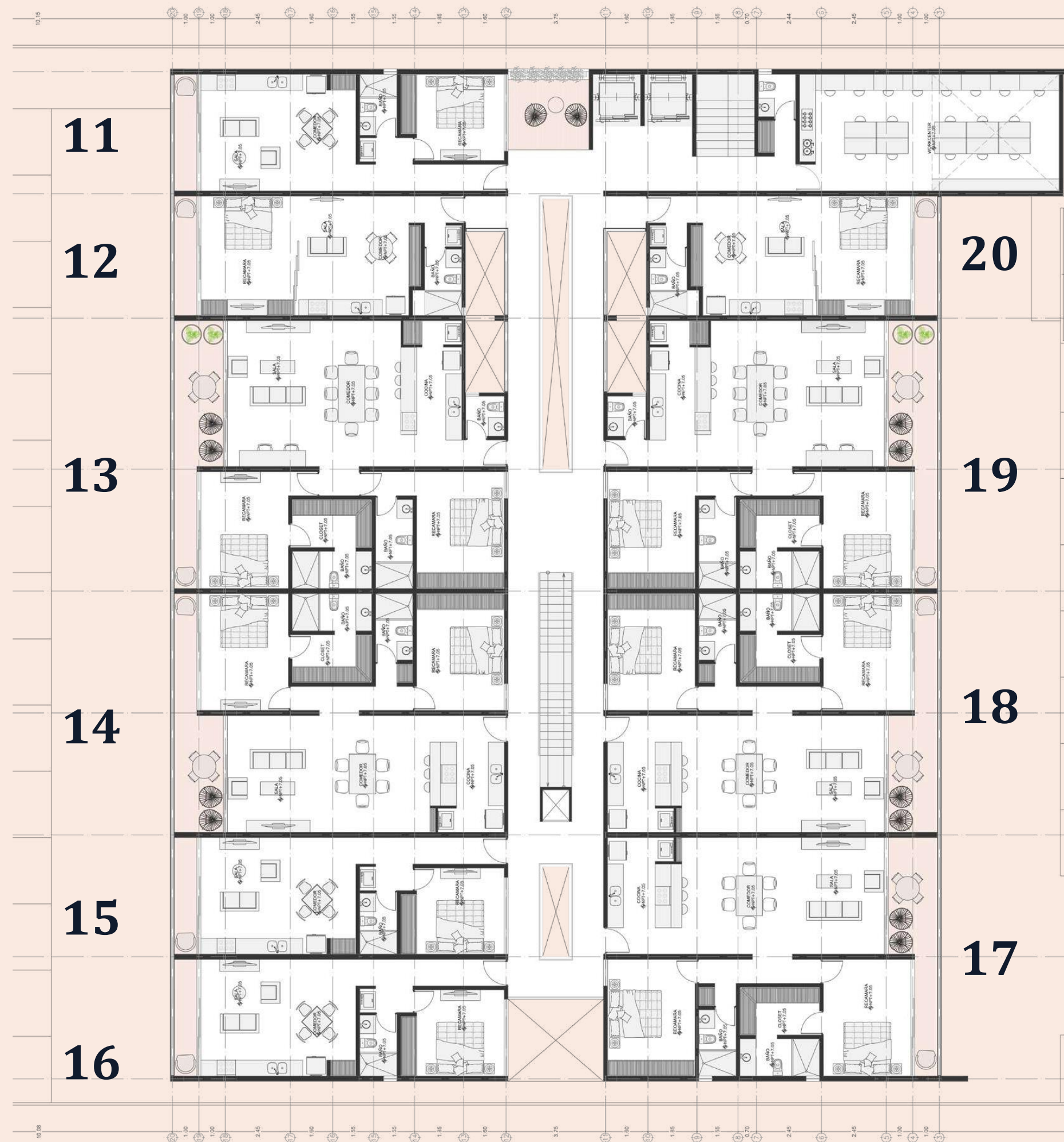

CL
NO
SM
V
S
Ó
F
L
O
N
G
I
R
T
T
A

TERCE R NIVEL

BUSINESS ROOM

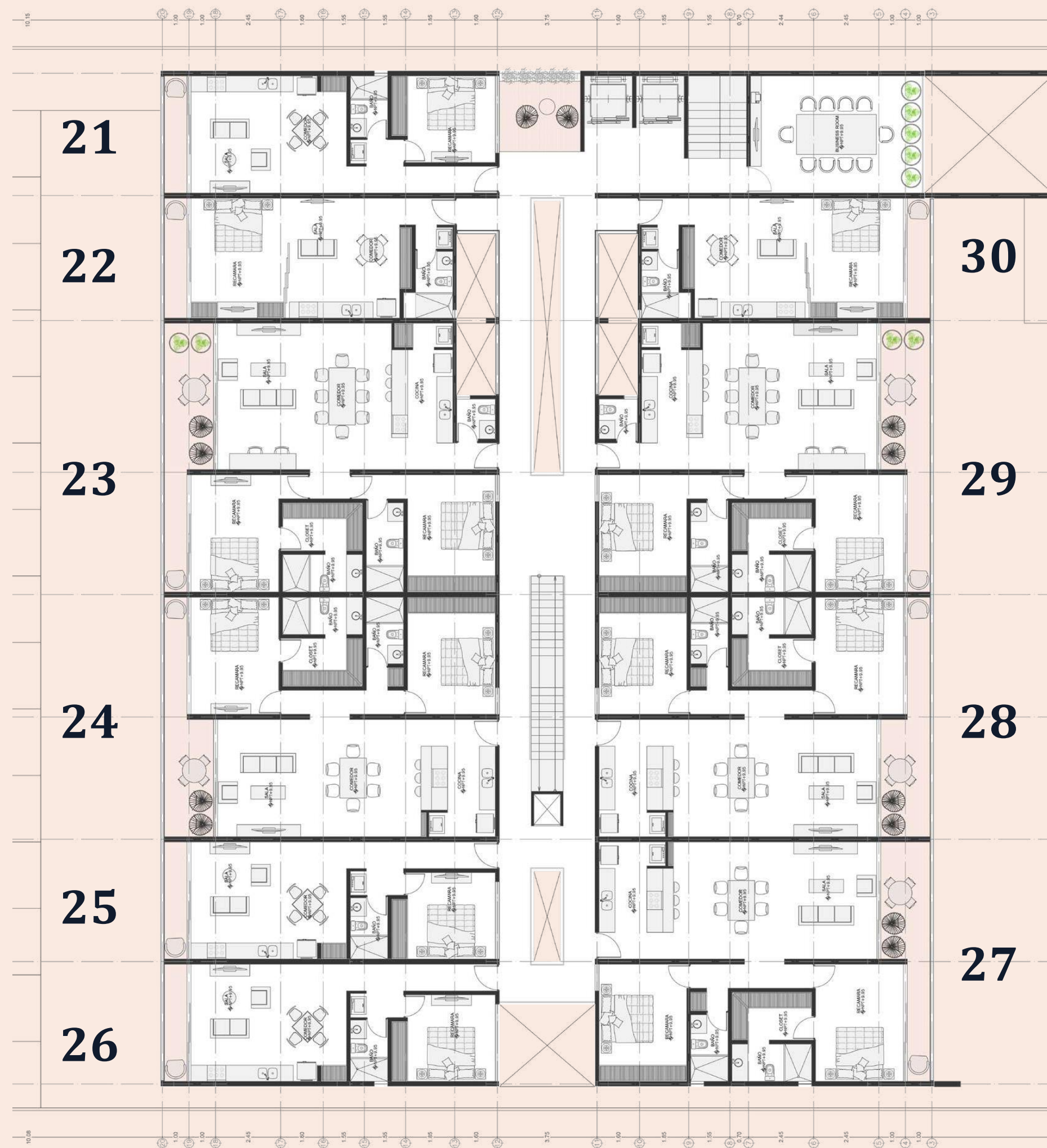

CL
NO
SM
V
5
Ó
F
L
O
N
G
I
R
T
T
A

CUARTO NIVEL

SPORTS BAR & CIGAR TERRACE

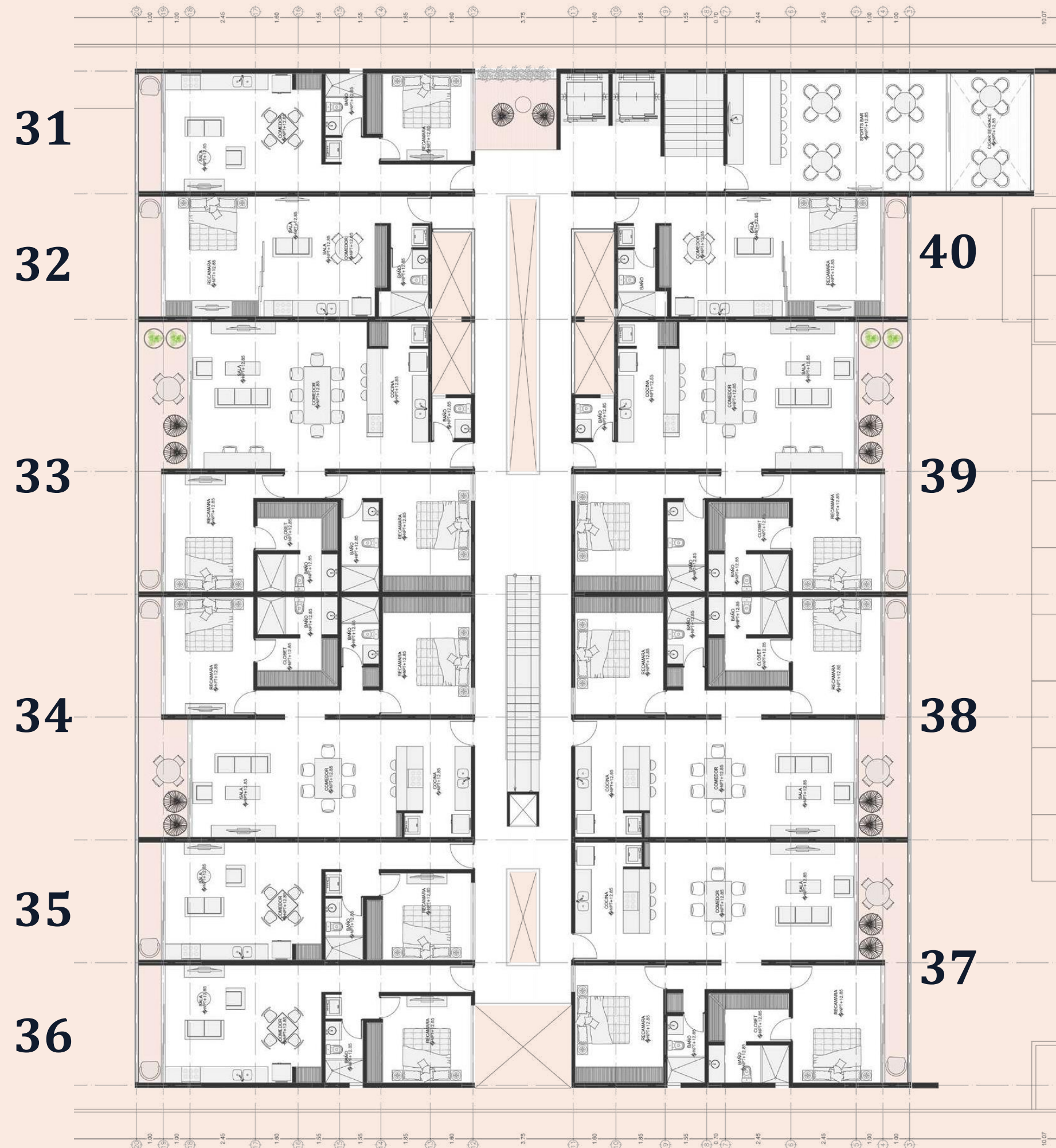

CL
NO
SM
V
Ó
F
L
O
N
G
I
T
T
A

QUINTO NIVEL

CINEMA ROOM

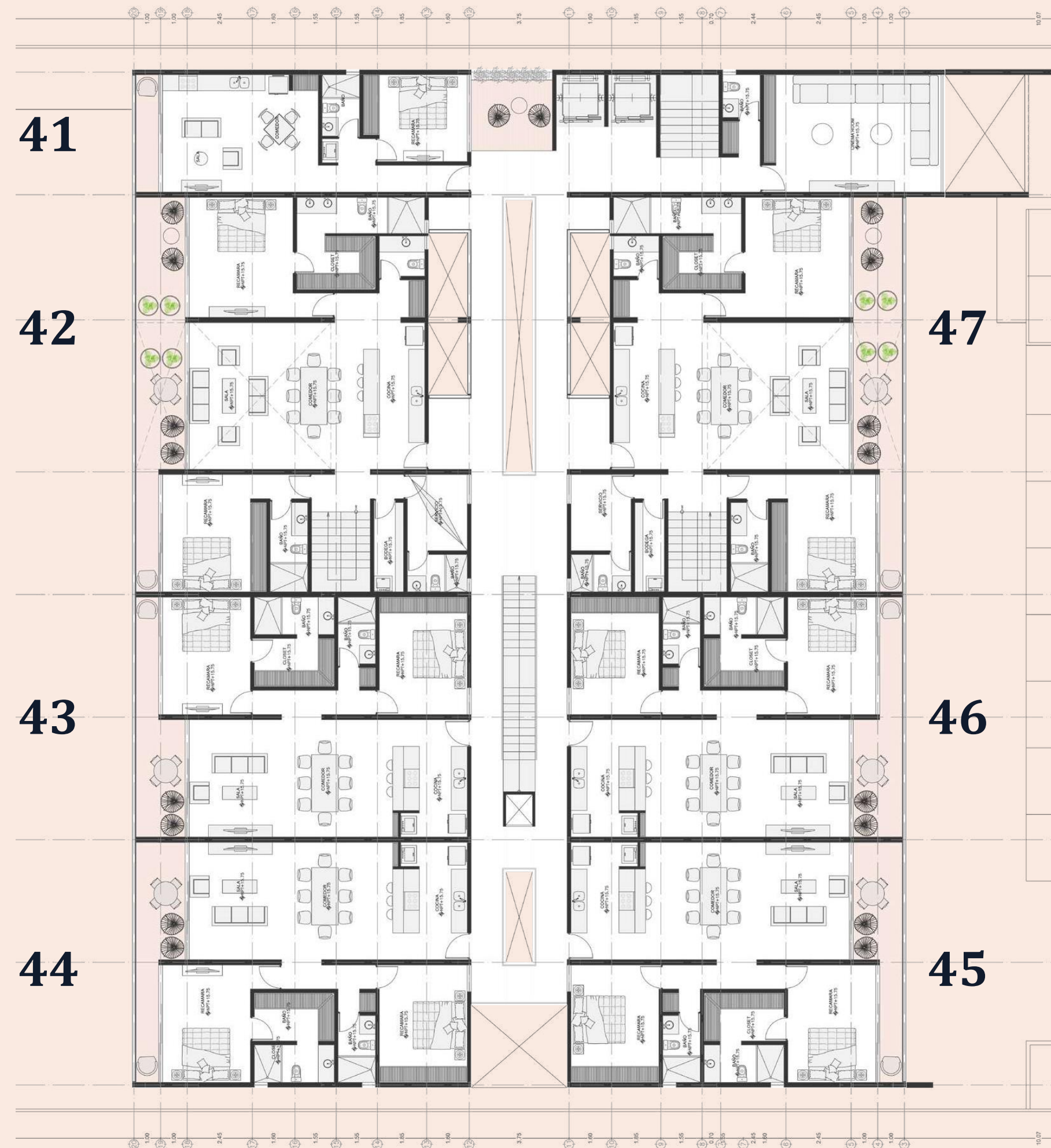

CL
NO
SM
V
Ó
F
L
O
N
G
I
R
T
T
A

SEXTO NIVEL

ROOFTOP, PISCINA, ZONA DE ASADORES, ASOLEADERO, YOGA TERRACE, CARDIO ROOM, ZEN GARDEN.

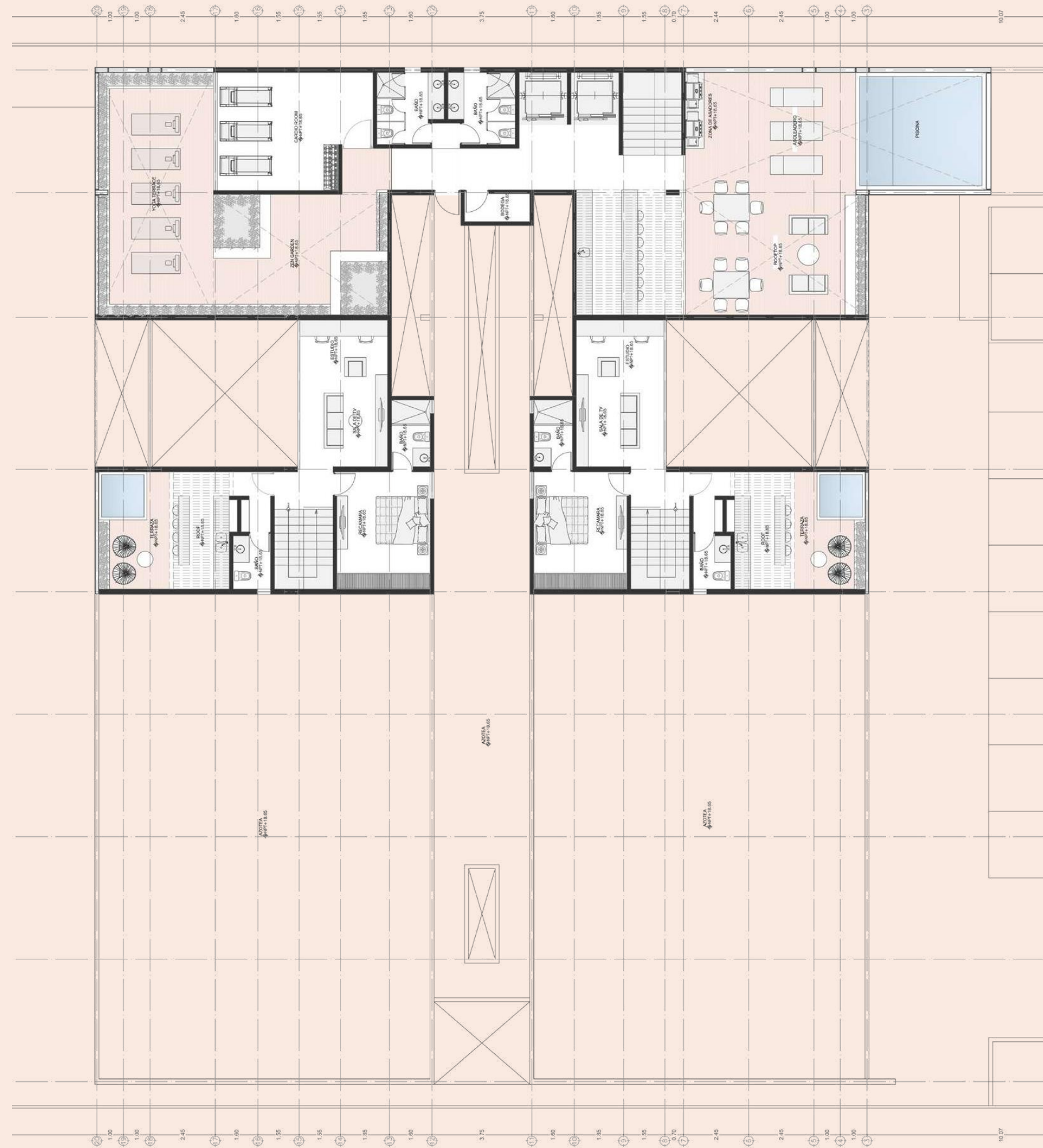

CL
NO
SM
V
Ó
F
L
O
N
G
I
R
T
T
A

FECHAS IMPORTANTES

INICIO DE OBRA
Enero 2023

FINALIZACIÓN DE
OBRA ABRIL 2025





**Global[®]
Realty**
BIENES RAÍCES