



# ISABELLA

Sea Living Condos





*Playa  
del Carmen*



EL CORAZÓN DE LA RIVIERA MAYA





## DONDE TU INVERSIÓN ESTA ASEGURADA

Costeada por las aguas turquesa del Caribe Mexicano y abrazada por la selva, Playa del Carmen es el lugar perfecto para conectar con la naturaleza.

Con una ubicación estratégica entre Cancún y Tulum, y a tan solo 45 minutos del Aeropuerto Internacional de Cancún, Playa del Carmen se convierte en la puerta de entrada de viajeros nacionales y extranjeros.

Sin duda el destino número uno en México por sus inigualables características y su buen clima a lo largo del año que invita a disfrutar la vida cerca del mar.

Déjate seducir por sus playas, cenotes, parques de aventura y por supuesto la vida de la concurrida quinta avenida.

*Ubicación*

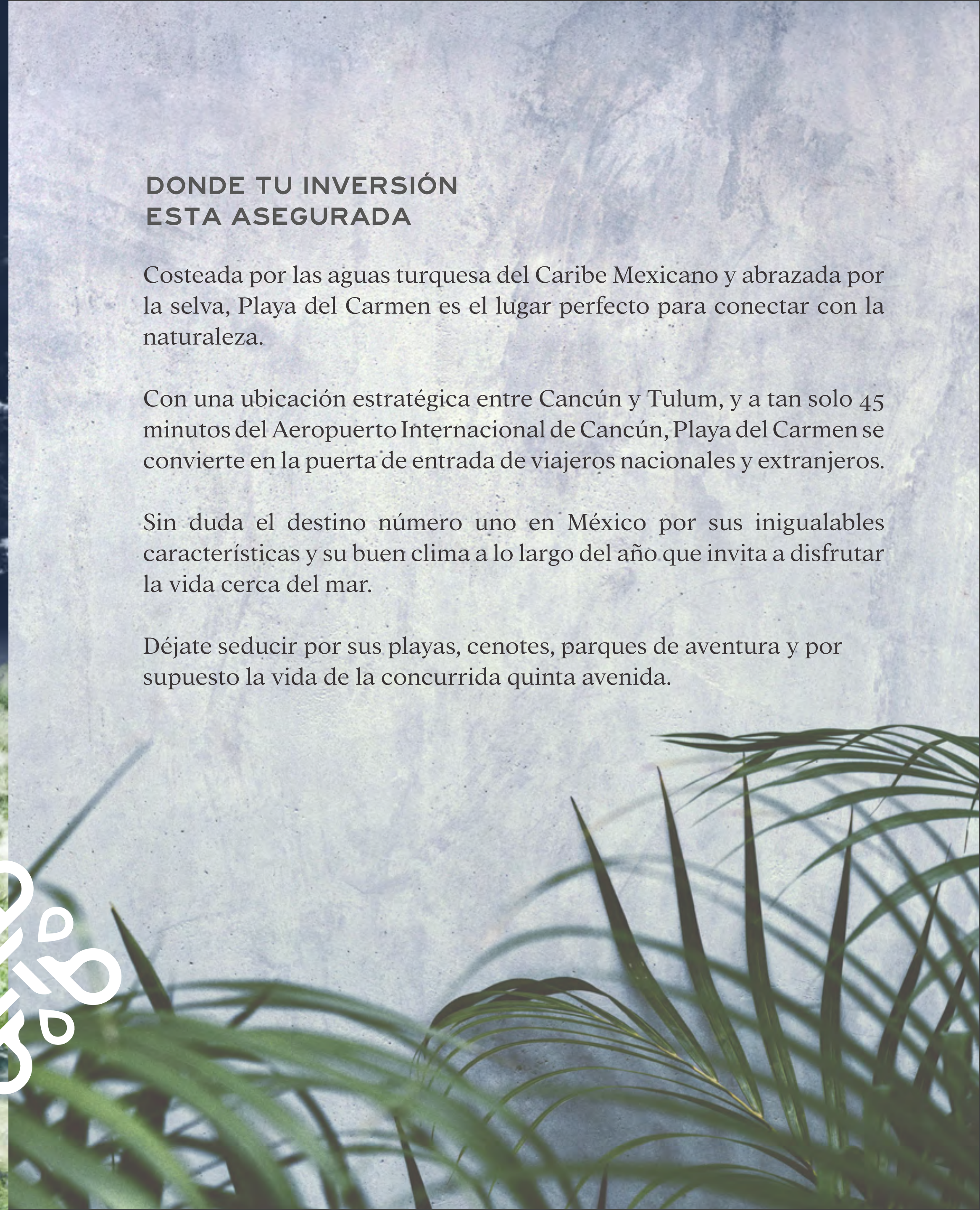





# Bienvenido al Caribe



## OBTÉN LA MAYOR PLUSVALÍA PARA TU INVERSIÓN

Hoy en día Playa del Carmen no es solo sinónimo de playas del Caribe, escenarios naturales y vida nocturna, es una de las ciudades con más alta plusvalía de México, reconocida a nivel internacional y con una amplia demanda para vacacionar.

Es por ello que se posiciona como un excelente destino de inversión, ya que cuenta con muchas opciones para generar rentabilidad debido a que se mantiene con una afluencia constante e importante de turistas.





# ISABELLA

Sea Living Condos

## QUE TUS PASOS TE GUIEN HACIA EL MAR CARIBE

Con excelente ubicación en la Av. 1 con 14 y a tan solo unos pasos de la playa, *Isa Bella Sea Living Condos* pone a tu disposición exclusivos 7 locales comerciales que van desde los 30 m<sup>2</sup> y 36 departamentos de 1 y 2 recámaras con metraje a partir de 54 m<sup>2</sup>.

La pasión por los detalles, la arquitectura y conceptualización de *Isa Bella Sea Living Condos* ofrece a nuestros propietarios y residentes un espacio relajado y a su vez conectado a todos los servicios que la 5ta Avenida y Playa del Carmen te ofrecen.

Sumérgete en las aguas del Caribe y sé parte este gran proyecto.







# Locales Comerciales

CONSOILIDA TU NEGOCIO

*Isa Bella Sea Living Condos* pone a tu disposición locales comerciales que te garantizan una afluencia turística importante por su excelente ubicación, sin duda somos un proyecto que te ayudará a consolidar tu negocio y construir un futuro.







LA VIDA NO ESTA HECHA DE HORAS

*Si no de  
Momentos*

En Isa Bella Sea Living Condos todas las amenidades se encuentran en el exclusivo rooftop, lo que provoca una sensación de calma y tranquilidad por sus increíbles vistas al mar Caribe. Asoleaderos, área de bar, asadores y alberca son tan solo algunas de las amenidades que ponemos a tu disposición.





FACHADA PRINCIPAL



DEPARTAMENTO 1 RECÁMARA





DEPARTAMENTO 1 RECÁMARA



DEPARTAMENTO 1 RECÁMARA









# Planta baja



## LOCALES COMERCIALES

- > 2 LOCALES DE 56 M<sup>2</sup>
- > 2 LOCALES DE 49 M<sup>2</sup>
- > 1 LOCAL DE 61 M<sup>2</sup>
- > 1 LOCAL DE 40 M<sup>2</sup>
- > 1 LOCAL DE 30 M<sup>2</sup>





Nivel  
1 a 5  
CONDOS



- > 3 CONDOS DE 49 M<sup>2</sup> VISTA 5TA AV
- > 1 CONDO DE 58 M<sup>2</sup> VISTA 5TA AV
- > 1 CONDO DE 116 M<sup>2</sup> CON VISTA AL MAR
- > 1 CONDO DE 67 M<sup>2</sup> CON VISTA AL MAR
- > 1 CONDO DE 70 M<sup>2</sup> CON VISTA AL MAR





1 RECÁMARA

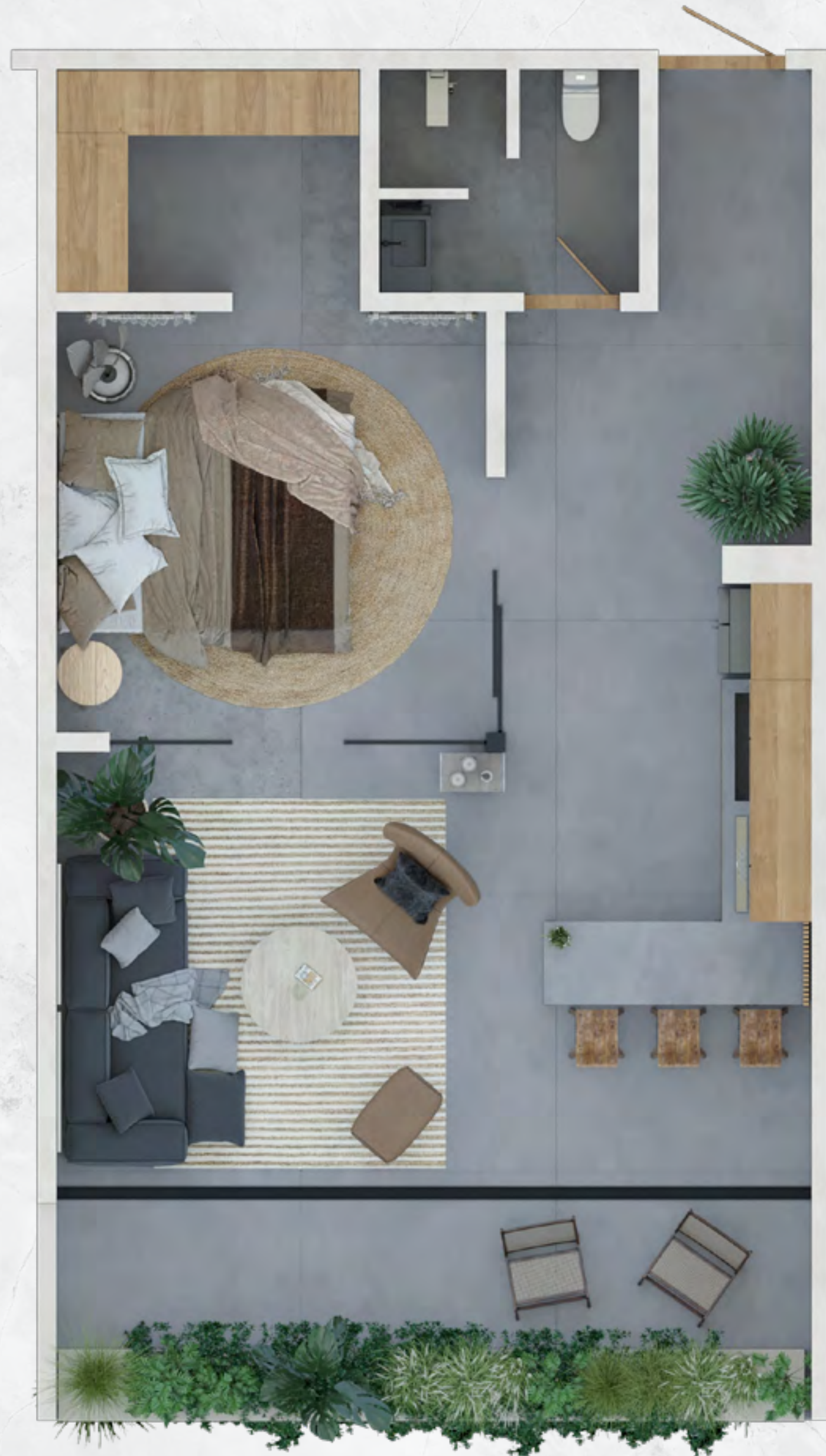

2 RECÁMARAS

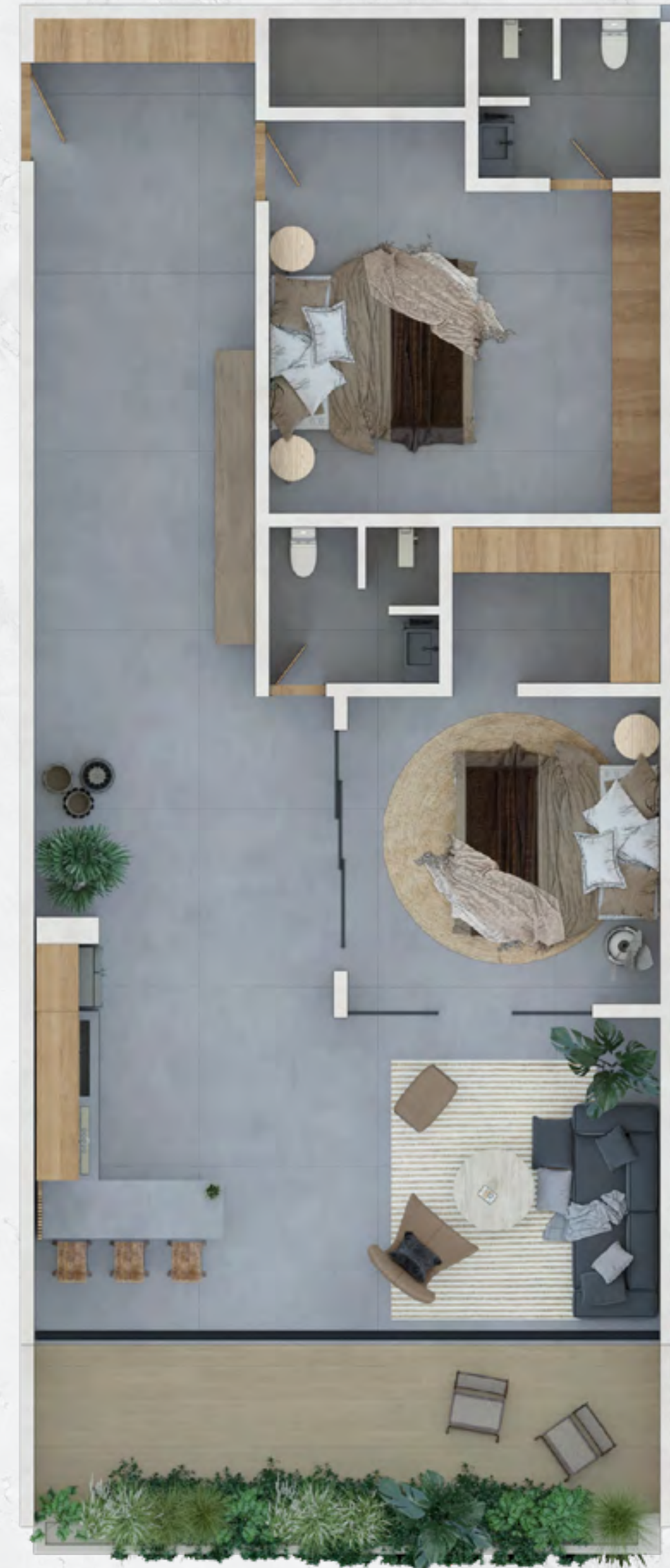



# Rooftop



- > ÁREA DE ALBERCA
- > RESTAURANT
- > BAR
- > ÁREA DE ASOLEADEROS
- > ÁREA DE ASADORES





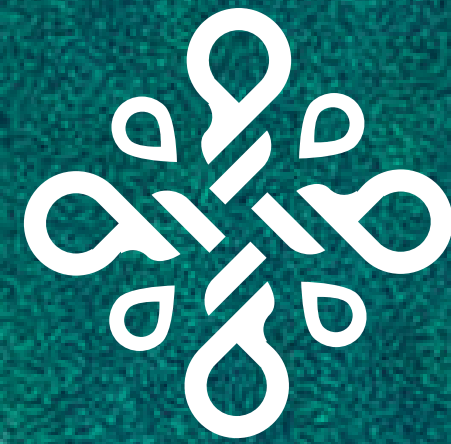

# ISABELLA

Sea Living Condos