

# KINISH



***LA SEGURIDAD***

***QUE TE MERECE***



**Construcción: 293.00 m<sup>2</sup>**

**Terreno: 312.50 m<sup>2</sup>**

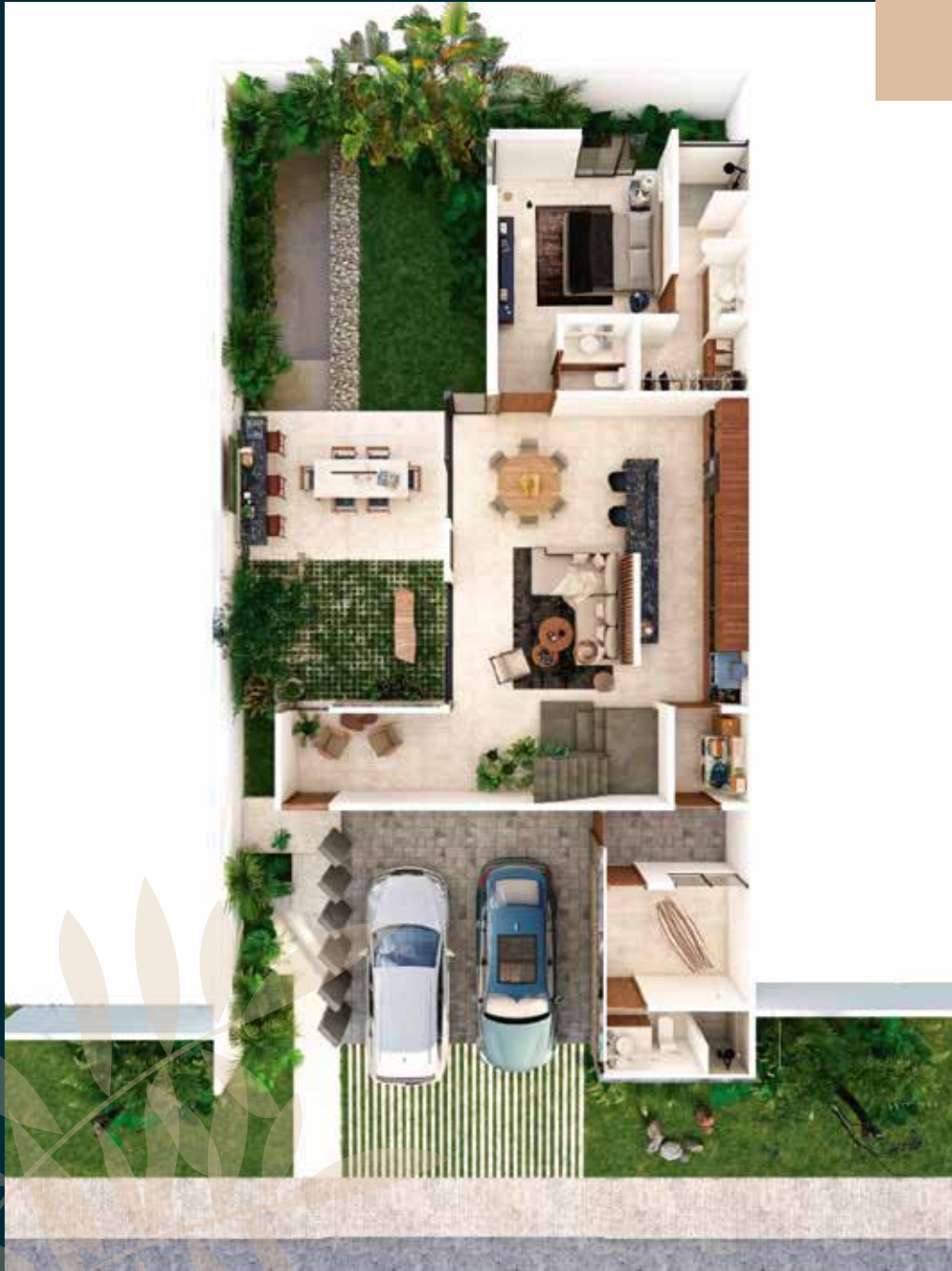





## *PLANTA BAJA*

- Meseta de granito en terraza y espacio para sala
- Sala
- Comedor
- Cocina integral con meseta de granito, isla
- Medio baño en sala
- Área de lavado amplia y techada
- Habitación de servicio con baño completo e independiente de la casa
- Amplio Jardín
- Cochera techada para dos autos
- Recámara 1
- Baño completo
- Closet amplio

*\*Posibilidad de piscina como adicional*



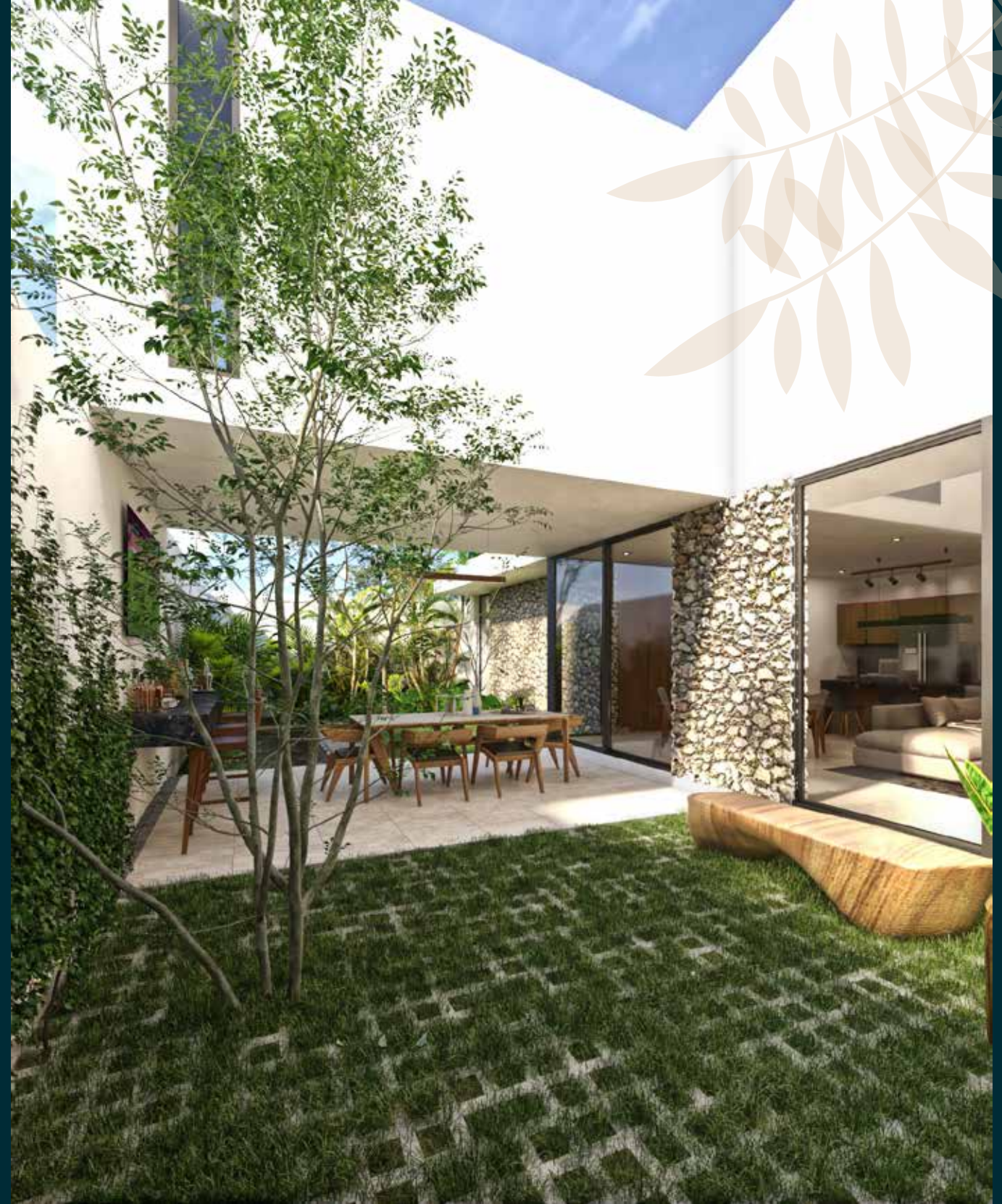





## *PLANTA ALTA*

- Recámara Principal
- Balcón
- Vestidor amplio
- Baño completo con área verde
- Family room
- Recámara 3
- Balcón
- Vestidor amplio
- Baño completo

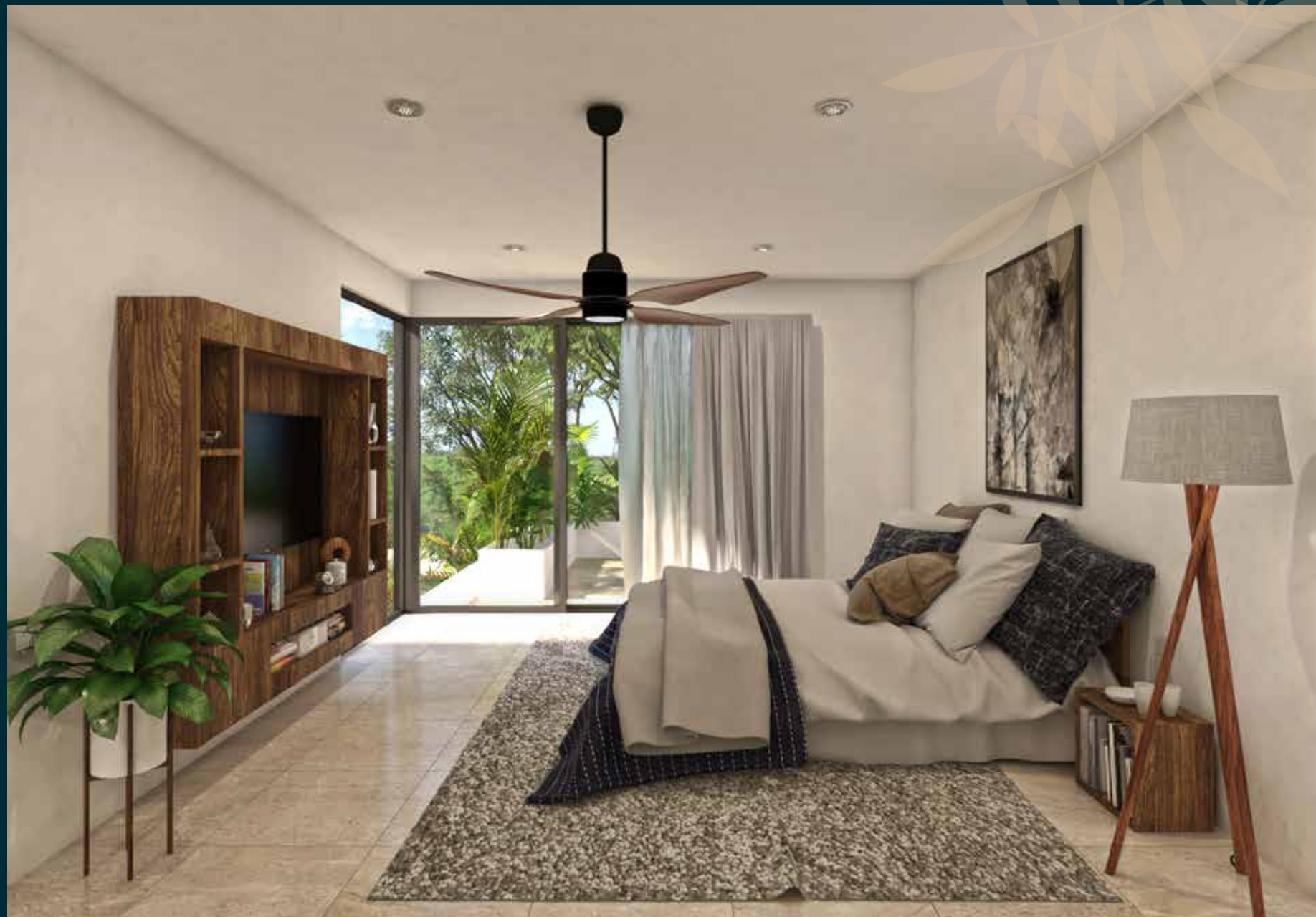

No incluye piscina, abanicos, carpintería (si incluye puertas)

## *AMENIDADES*

- Canchas de padle
- Cancha de soccer
- Cancha de basketbol
- 3 Albercas
- Carril de nado
- Terraza Grill
- Área de juegos infantiles
- Pet Park
- Gimnasio
- Juniors Club
- Recepción
- Cámara de seguridad
- Caseta de seguridad
- Caseta de seguridad 24/7
- Cocina entrada proveedores
- Salón de usos múltiples (capacidad de 160 personas max.)





***AMENIDADES***



***AMENIDADES***

A modern outdoor dining area featuring a stone wall, a wooden table with benches, a stainless steel grill, and large windows overlooking a dining room. The scene is set during sunset or sunrise, with warm lighting and shadows cast on the wall. A birch tree trunk is visible on the right side of the frame. The floor is dark and has some autumn leaves scattered on it. The overall atmosphere is cozy and sophisticated.

***AMENIDADES***



***PREVENTA***

***MÉTODO DE PAGO:***

***Apartado: \$20,000.00***

***Enganche: 30 %***

***Recurso propio y créditos: Bancarios.***

