

DOMICILIO:

CALLE: Av Niños Héroes #2571
Int: #501
COLONIA: Jardines del Bosque
Entre: Calle Cauda y Calle Universo
 GUADALAJARA, JALISCO.

GENERALES

Edad A estrenar
Superficie 127 m2
Nivel 5
Estacionamientos 2

CARACTERÍSTICAS

- * Cocina integral con barra de granito
- * Sala
- * Comedor
- * 2 recámaras
 - Ambas con closet y baño completo
- * Medio baño de visitas
- * Área de lavado
- * Balcón 4.84 m2
- * Bodega 8.11 m2

ACABADOS E INSTALACIONES

- * Pisos porcelanato de alta calidad
- * Cocina con tarja, estufa y campana
- * Barra y back splash de granito natural
- * Aluminio color gris
- * Mármol en muebles de baño

ÁREAS COMUNES

- * Salón de entretenimiento
- * Terraza jardinada
- * Espacio coworking
- * Juegos infantiles
- * Amplio estacionamiento
- * Elevador con tarjetas de seguridad
- * Lobby en mármol
- * Vigilancia y CCTV 24/7

SERVICIOS DE LA ZONA

- * Farmacias
- * Bancos
- * Restaurantes
- * Centros comerciales



***PRECIO:**

\$6,391,554

Citas

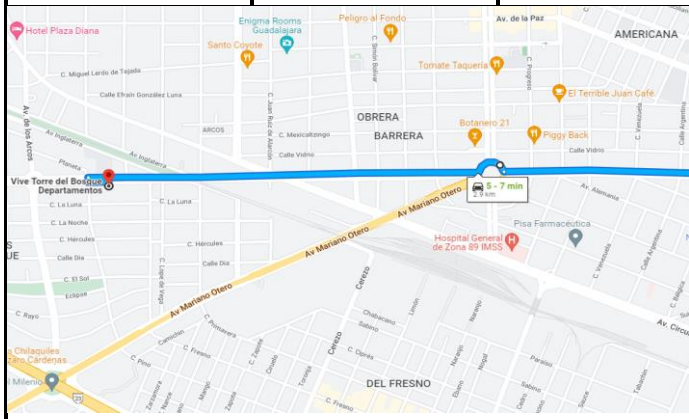

LINK DE LA UBICACIÓN:

<https://goo.gl/maps/qNA4qzfSVqaWh2tq6>

COMO LLEGAR :

Circulando por Av Niños Héroes de Oriente a Poniente, pasar la Glorieta de los Niño Héroes, circular todo derecho y 1 cuadra antes de Av. De los Arcos se encuentra el desarrollo a mano izquierda.

OBSERVACIONES

¡Obtén un bono de \$150,000.00 al momento del cierre! Departamento en venta ubicado en Jardines del Bosque, dentro del desarrollo Vive, este departamento cuenta con: cocina integral con barra, sala comedor, 2 recámaras, ambas con baño completo y clóset, medio baño de visitas, área de lavado, balcón de 4.84 m2 y bodega de 8.11 m2. Dentro de este desarrollo se tienen áreas comunes como: salón de entretenimiento, terraza jardinada, espacio coworking, juegos infantiles, amplio estacionamiento, elevador con tarjetas de seguridad, lobby en mármol vigilancia y CCTV 24/7. *Sólo 1 mascota permitida*



COCINA INTEGRAL CON BARRA

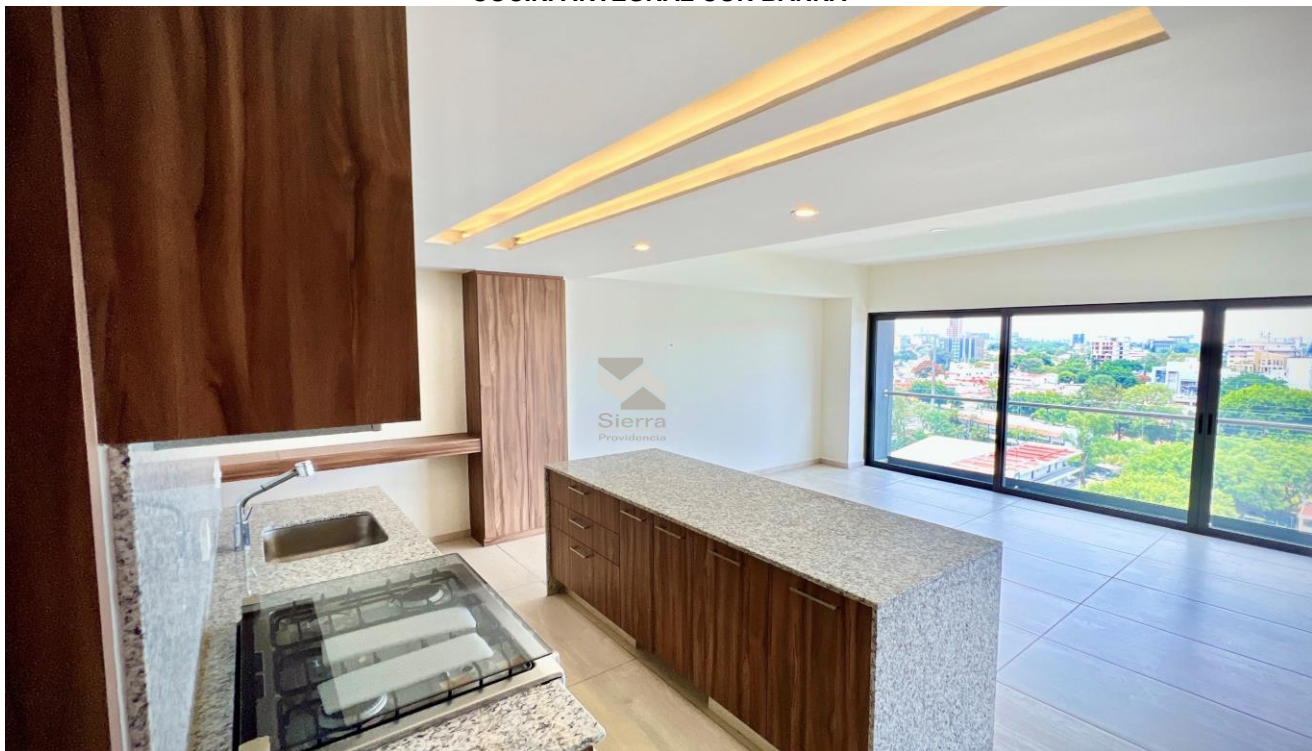

VISTA COCINA HACIA BALCÓN



COCINA INTEGRAL

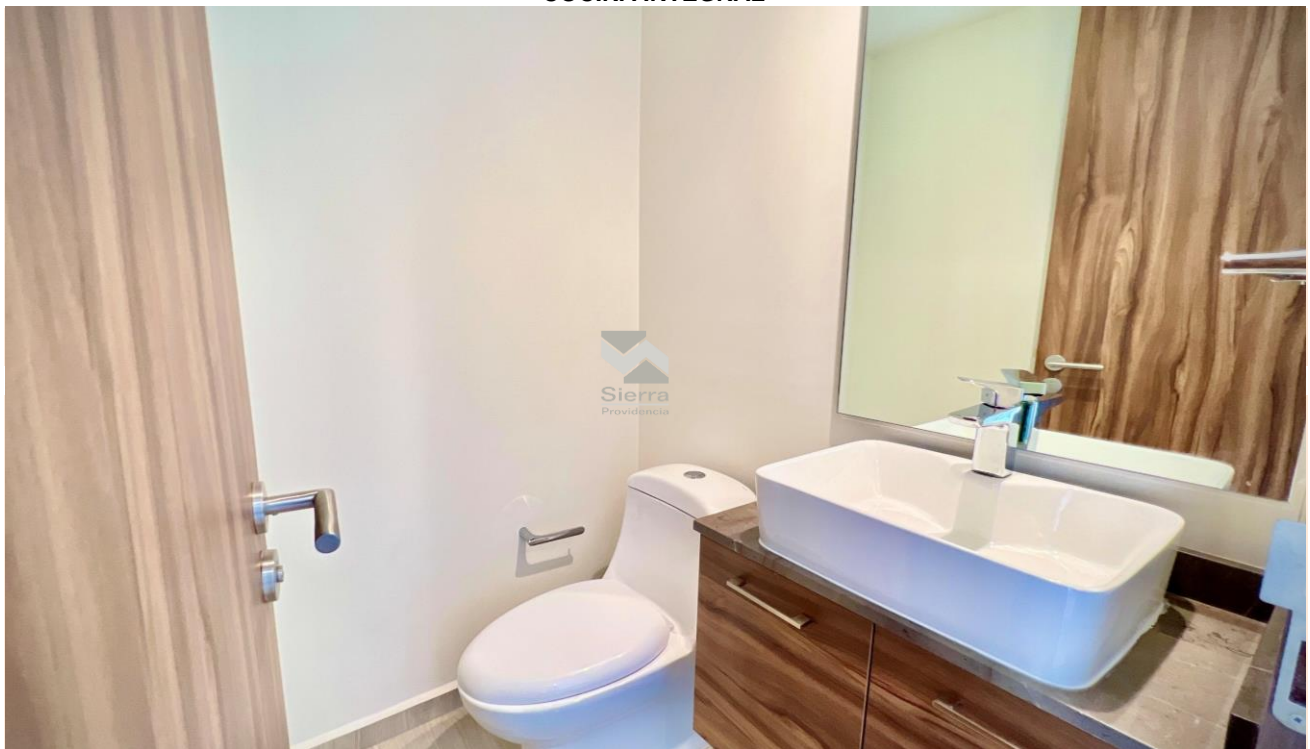

MEDIO BAÑO



PASILLO HACIA HABITACIONES



HABITACIÓN PRINCIPAL



BAÑO REC PRINCIPAL



BAÑO REC PRINCIPAL



HABITACIÓN SECUNDARIA

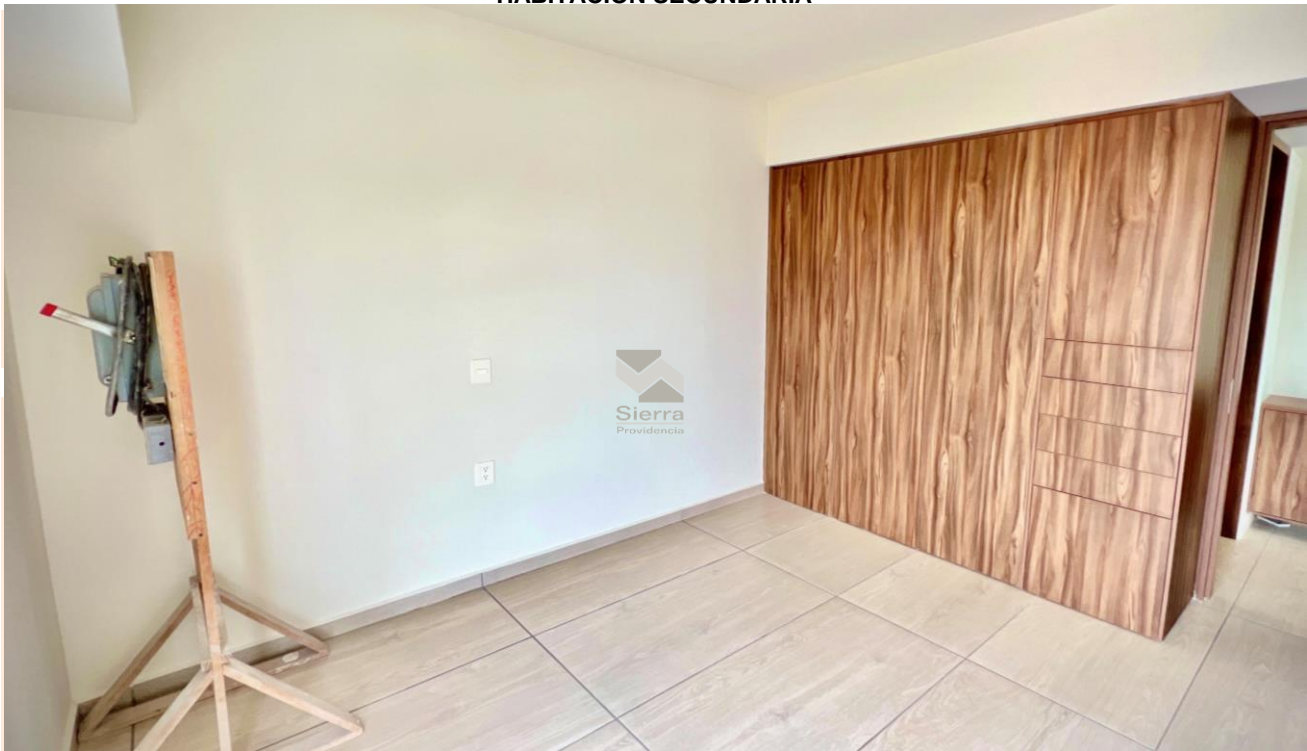

HABITACIÓN SECUNDARIA



BAÑO REC SECUNDARIA



SALA Y VISTA HACIA BALCÓN