

CUMBRES®  
- novonorte -

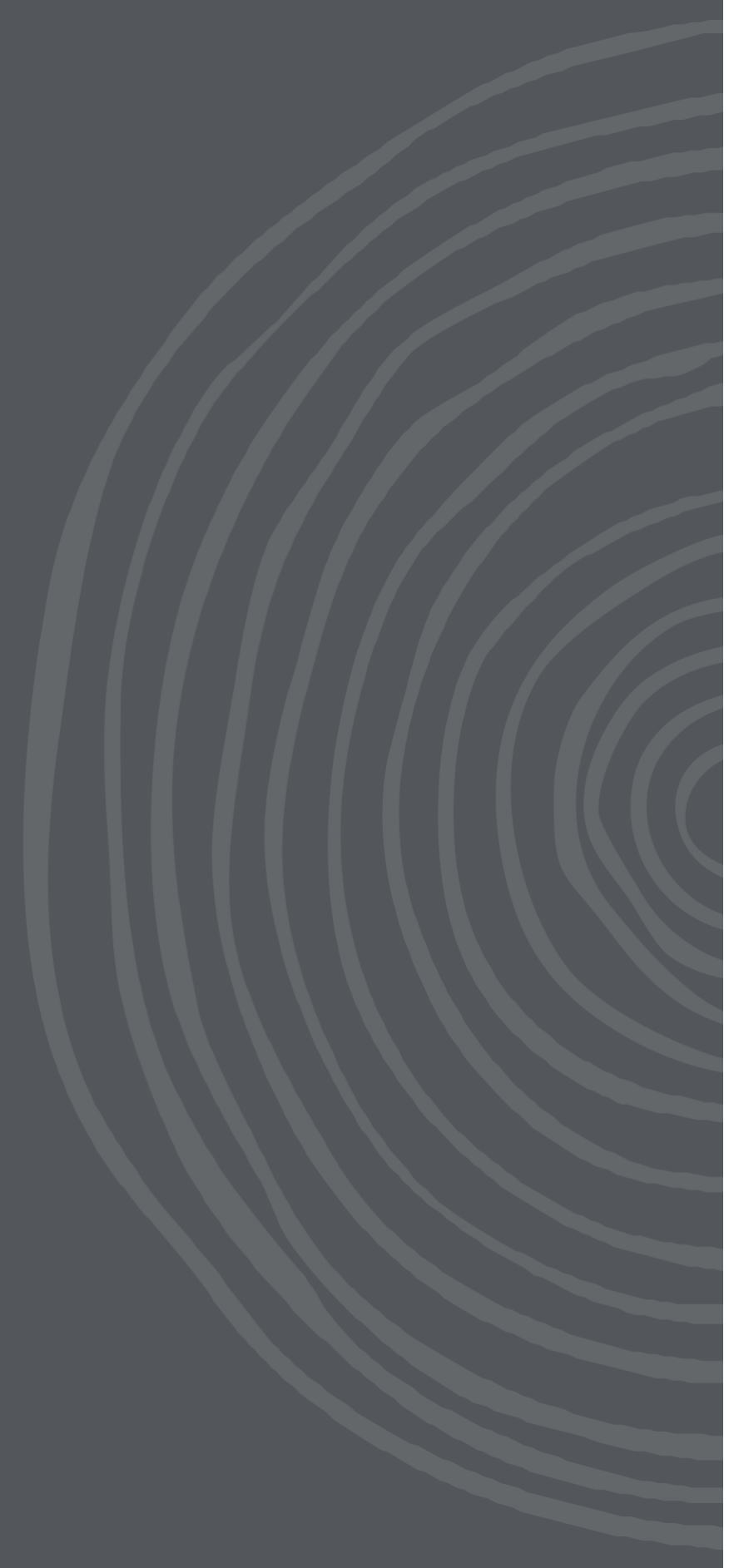



La primera  
**comunidad planeada**  
de Mérida en la zona de Conkal

Querer **más**,  
es parte de nuestra  
esencia...



Nos ha tocado vivir tiempos inéditos y atestiguar el surgimiento de una nueva conciencia sobre lo que nos rodea y nos hace verdaderamente felices.

Está en nuestra esencia buscar siempre más; pero hoy el lujo no está en lo material, sino en poder tener un estilo de vida que nos brinde salud, seguridad, libertad, grandes espacios, poder disfrutar de la naturaleza en su estado puro, y gozar de más tiempo con quienes más amamos.

*Desde hoy, acostúmbrate a una nueva forma de vida segura, libre, natural y con todo el espacio a tu favor. ¡Acostúmbrate a Cumbres Novonorte!*

-C-

# MASTER PLAN

- Skate park
- Cancha de usos múltiples
- Pet park
- Juegos infantiles
- Yoga Park
- GYM urbano
- Pista Jogging



- 1 Privada ANDES
- 2 Privada HIMALAYA
- 3 Privada SIERRA MADRE
- 4 Privada ALPES
- 5 Privada PIRINEOS
- 6 Privada SIERRA NEVADA
- 7 Privada MONTES URALES
- 8 Privada ROCOSAS
- 9 Privada APALACHES

cumbresnovonorte.mx

**CUMBRES**<sup>®</sup>  
-novonorte-

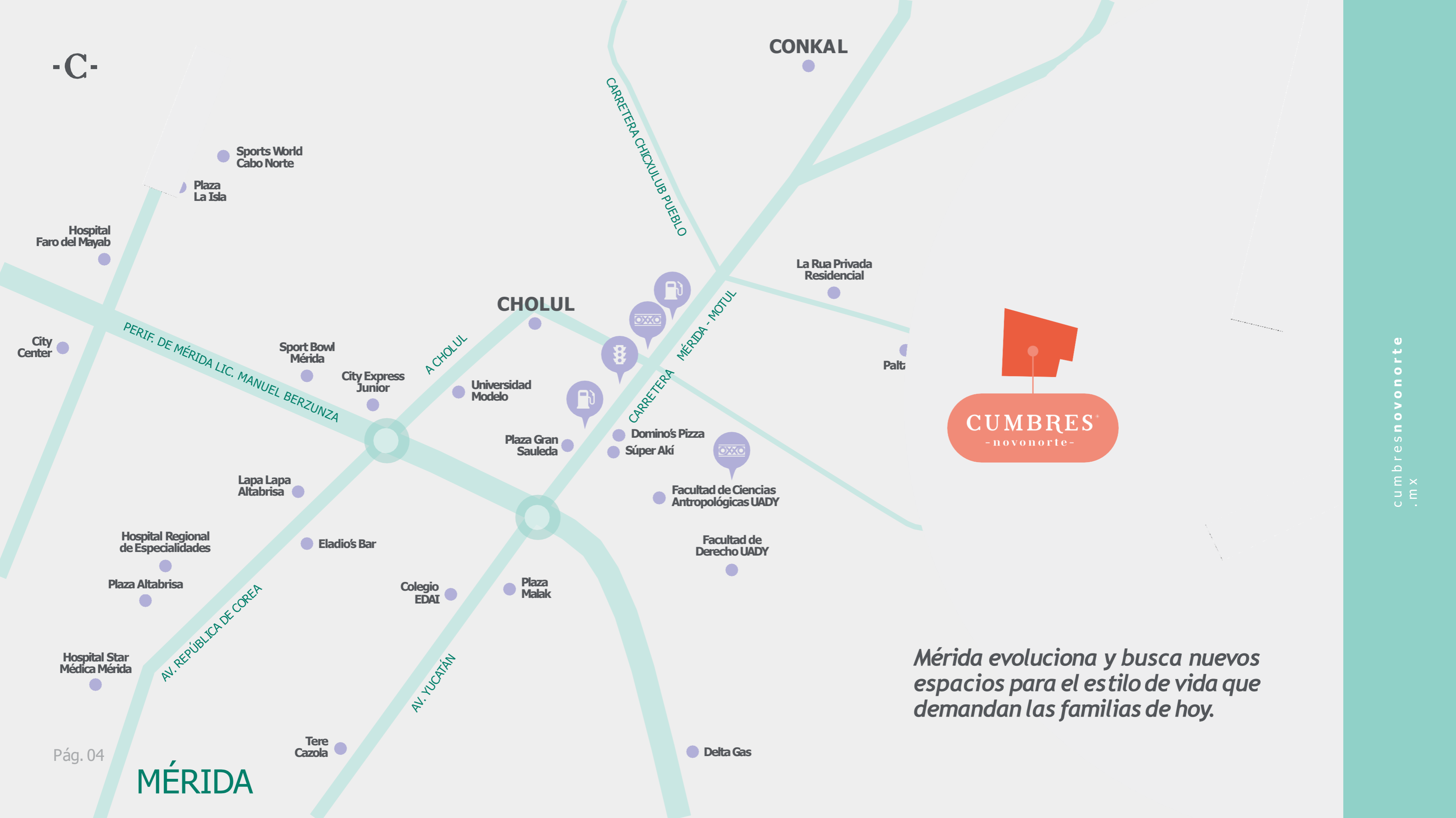

-C-

CONKAL

Sports World  
Cabo Norte

Plaza  
La Isla

Hospital  
Faro del Mayab

City  
Center

PERIF. DE MÉRIDA LIC. MANUEL BERZUNZA

Sport Bowl  
Mérida

City Express  
Junior

CHOLUL

A CHOLUL

Universidad  
Modelo

Plaza Gran  
Sauleda

Domino's Pizza  
Súper Akí

Facultad de Ciencias  
Antropológicas UADY

La Rua Privada  
Residencial

Palti



Lapa Lapa  
Altabrisa

Hospital Regional  
de Especialidades

Plaza Altabrisa

Hospital Star  
Médica Mérida

AV. REPÚBLICA DE COREA

Eladio's Bar

Colegio  
EDAI

Plaza  
Malak

Facultad de  
Derecho UADY

Tere  
Cazola

AV. YUCATÁN

Delta Gas

MÉRIDA

*Mérida evoluciona y busca nuevos espacios para el estilo de vida que demandan las familias de hoy.*



cumbresnovonorte  
.mx

## Cumbres Novonorte

La primera **comunidad planeada y sustentable** en Conkal, la zona de mayor plusvalía en **el norte de Mérida** y donde más del 64% del terreno son áreas verdes y áreas comunes.

-C-

Más espacio y  
vida al aire libre  
de lo que imaginas

cumbresnovorte  
.mx



Escuelas y Universidades

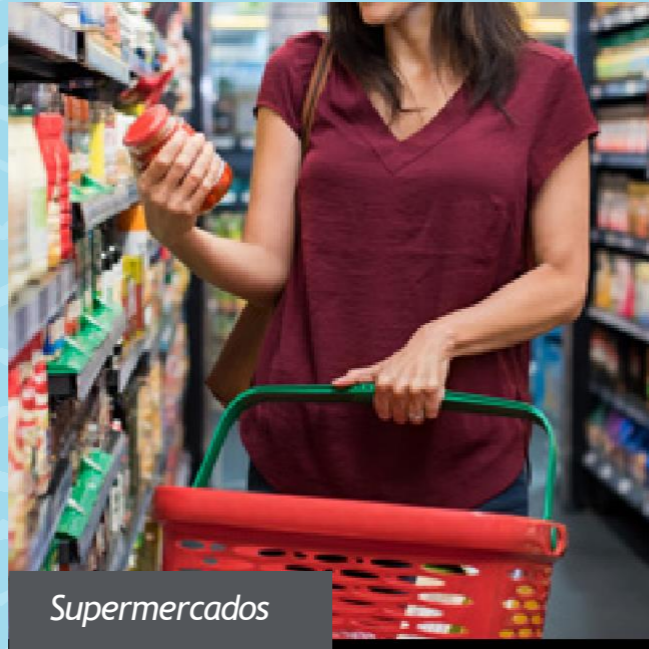

Supermercados



Centros Comerciales



Restaurantes



Club Deportivo



Hospitales

## La comodidad de tenerlo todo cerca

La zona de Conkal, ubicada al norte de Mérida y a sólo unos minutos del anillo periférico, se ha convertido en una de las de mayor desarrollo y el día de hoy es referencia por su gran oferta de servicios, modernas vías de acceso y su envidiable urbanización. Justo aquí nace **Cumbres Novonorte**, llamado a ser la comunidad perfecta para disfrutar del proyecto más importante de todos: **tu vida.**





## Un oasis natural

**Cumbres Novonorte** será una comunidad residencial de casas, lotes y departamentos que se extenderá sobre un terreno de **35 hectáreas** totalmente bardeadas y con pórtico de control de acceso.

Al centro, se ubicará el alma del desarrollo: *un espectacular parque central de exuberante vegetación y amenidades que tienen como propósito generar un sentido de comunidad alrededor de la convivencia, la diversión, el ejercicio y la naturaleza.*



## Una **comunidad residencial** con más para hacer

En **Cumbres Novonorte** la vida activa se respira y se extiende por cada uno de sus rincones, invitando a sus residentes a disfrutar de una gran variedad de actividades, amenidades y servicios al aire libre.

-C-

Un gran **parque central**  
será el alma de nuestra  
comunidad

-C-



Área de pérgolas



Parques infantiles



cumbresonorte  
m x

Canchas deportivas



*Pet Park*



*Gimnasio al aire libre*



*Islas de descanso*



Jardines



Yoga Park

cumbresnovorte . m x



Senderos y Ciclovías



Pista de Skate

-C-

Redescubre lo que  
es vivir en la **más**  
absoluta tranquilidad



cumbresnovorte  
.mx



Alrededor del Gran Parque Central se agruparán **9 privadas residenciales**.

- *Cada una de las privadas contará con caseta de vigilancia y control de acceso, parque y lounge club.*
- *Todo ello rodeado de extensas áreas verdes con diseño de paisaje.*
- *Amplias avenidas de baja velocidad.*
- *Andadores peatonales.*
- *Ciclovías.*

Todo lo anterior, entre otras diversas amenidades y equipamiento urbano que harán de tu vida diaria un suceso extraordinario.



## Más opciones de vivienda para elegir

Llegó el momento de vivir como siempre lo quisiste. **Cumbres Novonorte** te ofrece 7 diferentes prototipos de vivienda, cada uno con espacios inteligentemente concebidos, un moderno diseño, así como acabados, equipamiento y detalles de primer nivel.



-C-

MODELO **ABI** OPCIÓN 1



Construcción:  
**100 m<sup>2</sup>**  
Terreno:  
**225 m<sup>2</sup>**



### CARACTERÍSTICAS

- 2 plantas
- 2 recámaras
- Preparada para una tercera recámara
- Sala
- Comedor
- Cocina con meseta de granito
- 1y ½ baños
- Jardín frontal
- Patio de servicio
- Área para terraza
- Estacionamiento para dos autos
- Bodega y alacena
- Preparaciones para instalación de aires acondicionados, TV, telefonía e internet

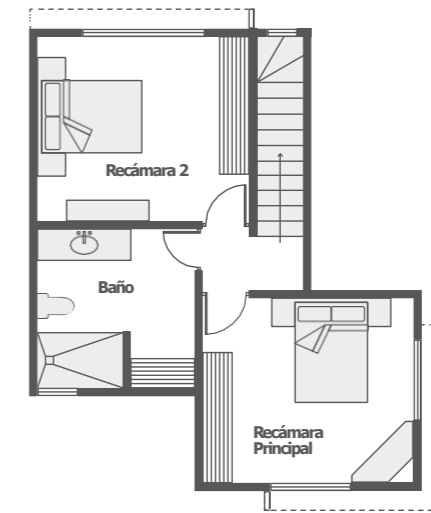

**Planta Alta**

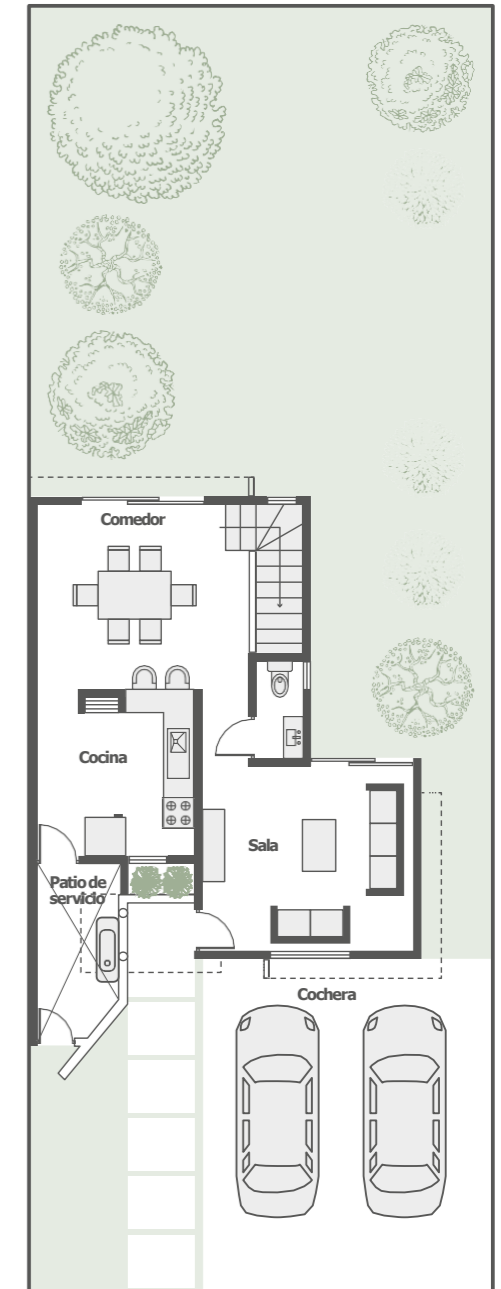

**Planta Baja**

cumbresnorte  
. m x



Construcción:  
**100 m<sup>2</sup>**  
Terreno:  
**225 m<sup>2</sup>**



### CARACTERÍSTICAS

- 2 plantas
- 2 recámaras
- Preparada para una tercera recámara
- Sala
- Comedor
- Cocina con meseta de granito
- 2 y ½ baños
- Jardín frontal
- Patio de servicio
- Área para terraza
- Estacionamiento para dos autos
- Bodega y alacena
- Preparaciones para instalación de aires acondicionados, TV, telefonía e internet

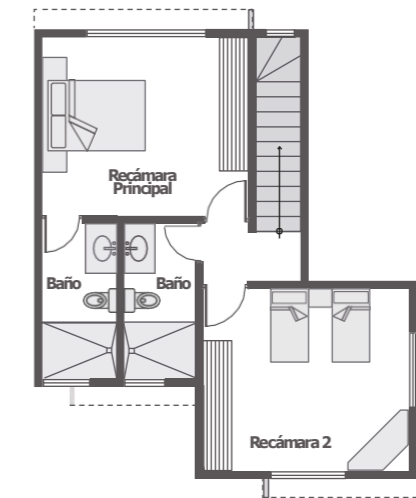

**Planta Alta**

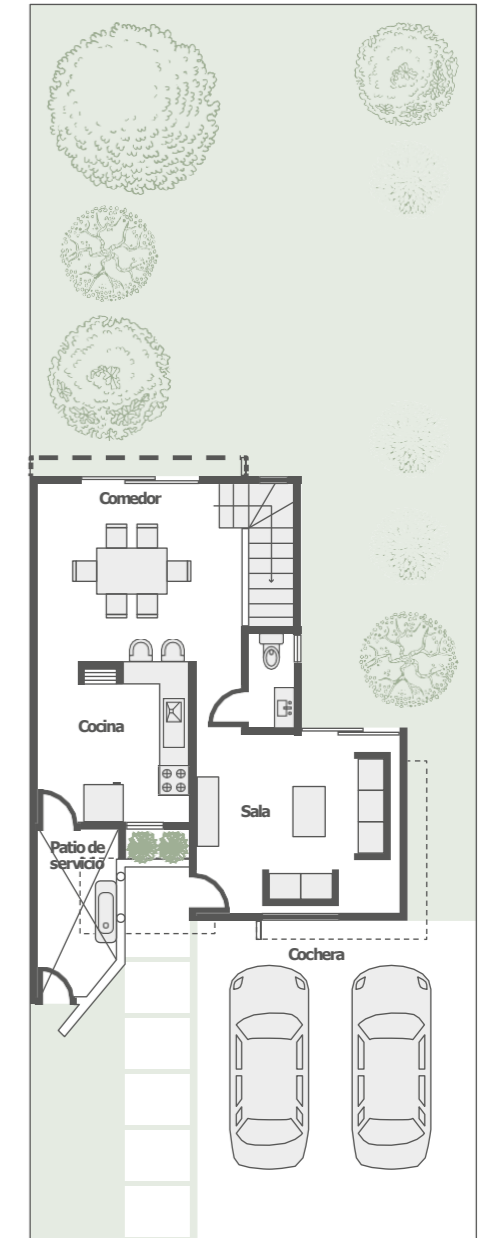

**Planta Baja**

cumbresnovenorte  
. m x

-C-

# MODELO BALBI



Construcción:

131 m<sup>2</sup>

Terreno:

225 m<sup>2</sup>

## CARACTERÍSTICAS

- 2 plantas
- 3 recámaras
- Cocina con meseta de granito
- 2 y 1/2 baños
- Sala
- Comedor
- Terraza
- Área de servicios
- Estacionamiento para dos autos
- Jardín frontal
- Bodega y alacena
- Preparaciones para instalación de aires acondicionados, TV, telefonía e internet

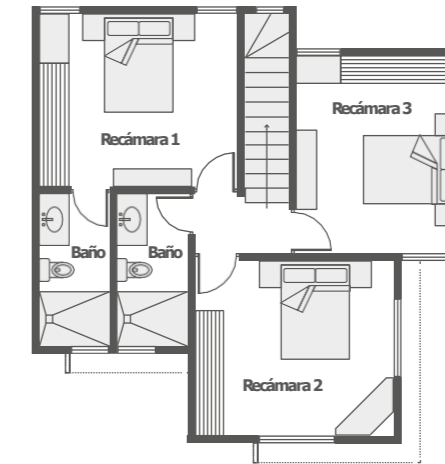

Planta Alta

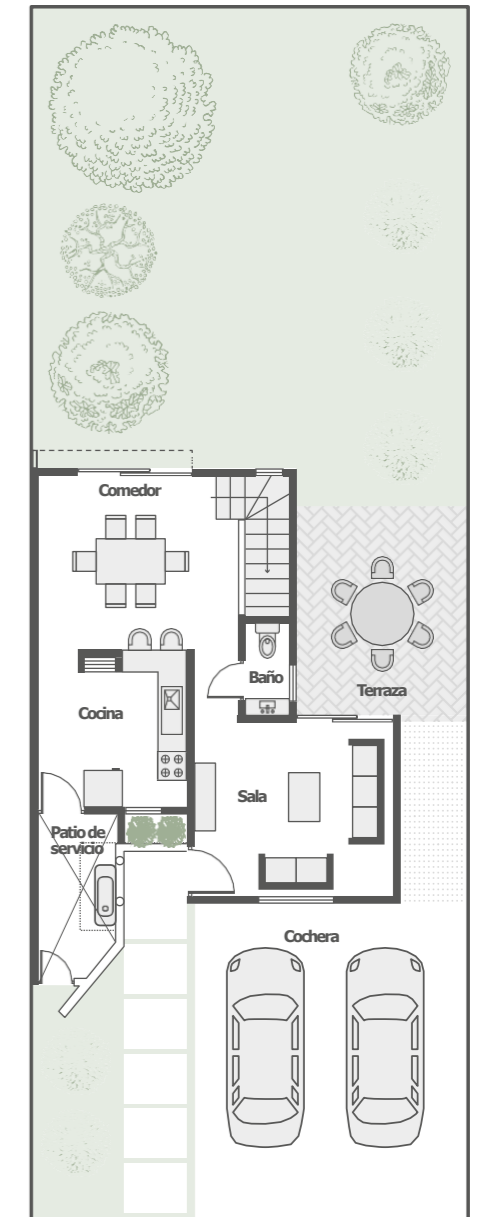

Planta Baja

cumbresnovenorte  
. m x

-C-

# MODELO CERVINO



Construcción:

131 m<sup>2</sup>

Terreno:

225 m<sup>2</sup>

## CARACTERÍSTICAS

- 2 plantas
- 2 recámaras
- Sala y comedor a doble altura
- Cocina con meseta de granito
- 1 y ½ baños
- Pasillo de servicio
- Área de lavado
- Jardín frontal
- Garage techado para dos autos
- Preparaciones para instalación de aires acondicionados, TV, telefonía e internet

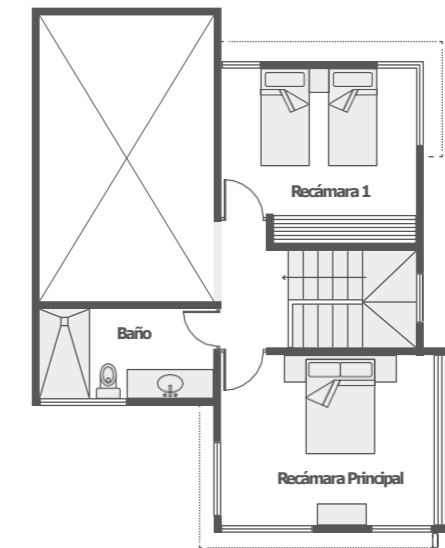

Planta Alta

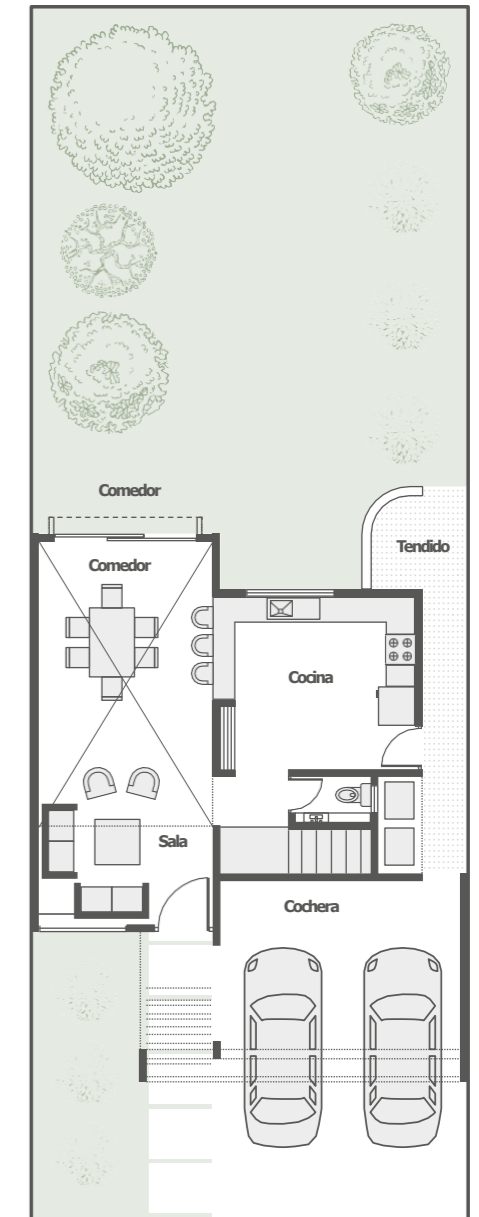

Planta Baja

cumbresnorte  
. m x

-C-

# MODELO DOME

Construcción:  
**152 m<sup>2</sup>**

Terreno:  
**225 m<sup>2</sup>**



## CARACTERÍSTICAS

- 2 plantas
- 3 recámaras. La principal con baño propio y vestidor
- 2 y ½ baños.
- Espacio sala-comedor
- Cocina con meseta de granito
- Pasillo de servicio
- Jardín frontal
- Garage techado para dos autos
- Bodega y alacena
- Preparaciones para instalación de aires acondicionados, TV, telefonía e internet

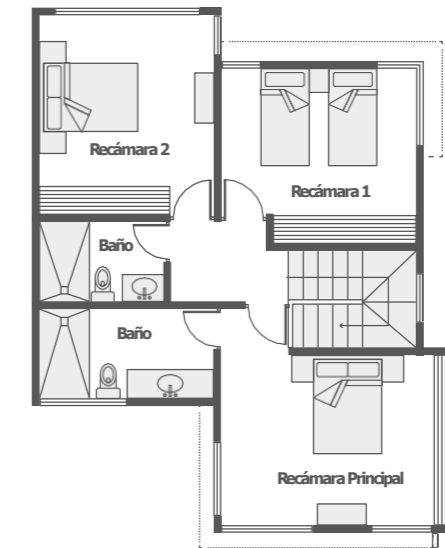

**Planta Alta**

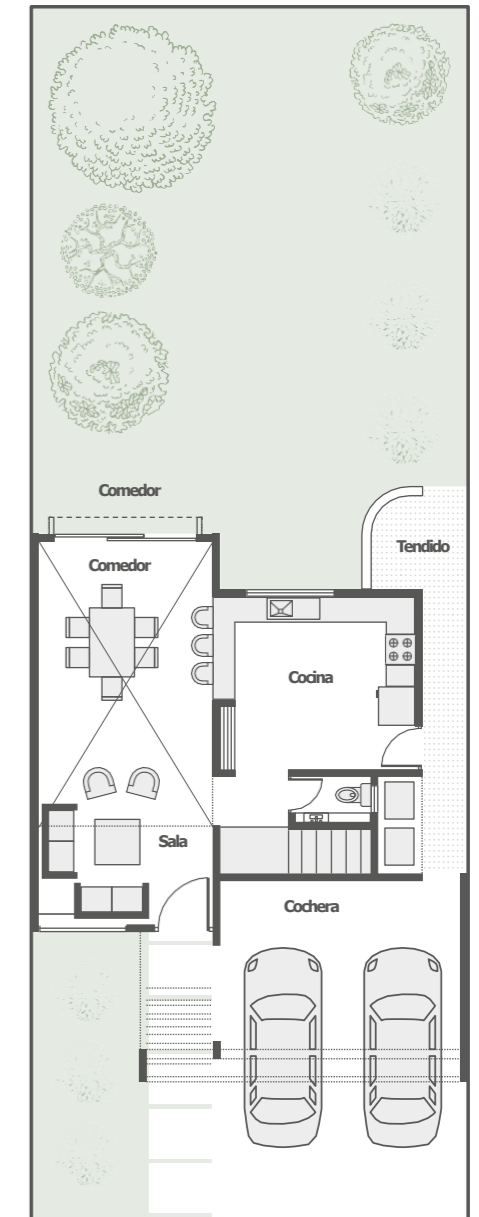

**Planta Baja**

cumbresnortonorte  
.m x



Construcción:  
**167 m<sup>2</sup>**

Terreno:  
**225 m<sup>2</sup>**



### CARACTERÍSTICAS

- 2 plantas
- 3 recámaras. La principal con closet vestidor
- Sala y comedor
- Cocina con meseta de granito
- 2 y 1/2 baños
- Área de lavado
- Pasillo de servicio
- Garage techado para dos autos.
- Jardín frontal
- Preparaciones para instalación de aires acondicionados, TV, telefonía e internet

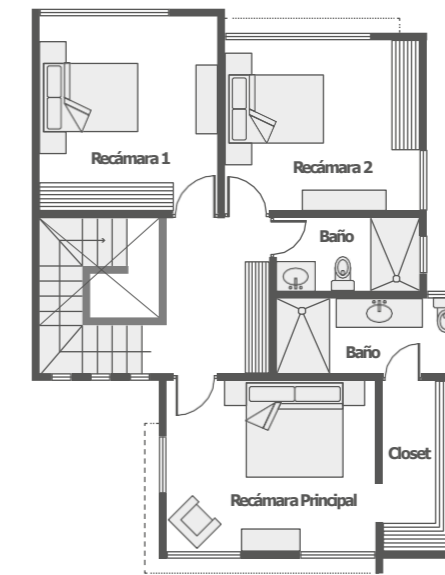

Planta Alta

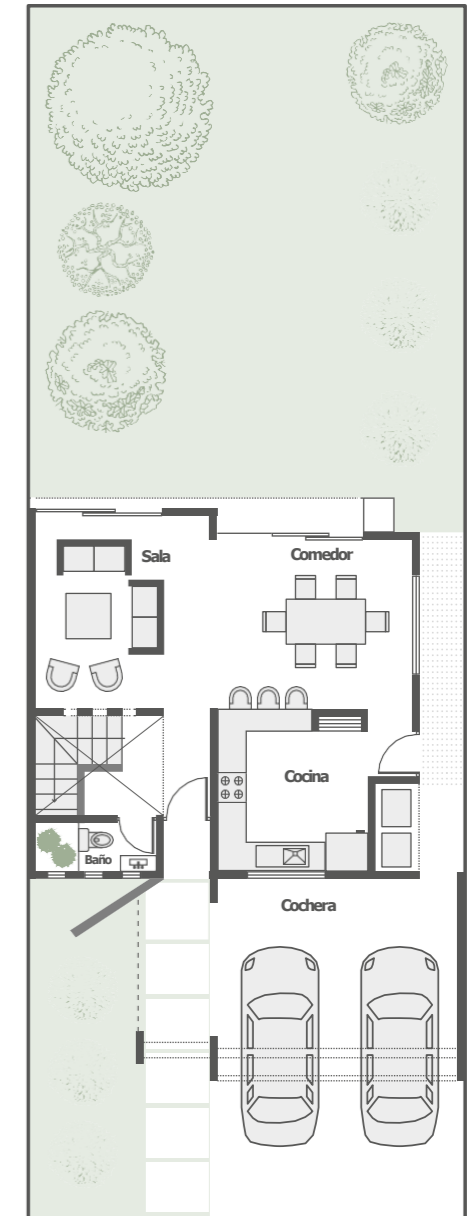

Planta Baja

cumbresnorte  
. m x

-C-

MODELO GUNA



Construcción:  
127 m<sup>2</sup>

Terreno:  
225 m<sup>2</sup>

### CARACTERÍSTICAS

- 2 plantas
- 3 recámaras (1 en planta baja y 2 en planta alta)
- Sala
- Comedor
- Cocina con meseta de granito
- 2 y 1/2 baños
- Área de servicio
- Estacionamiento para dos autos
- Alacena
- Preparaciones para instalación de aires acondicionados, TV, telefonía e internet

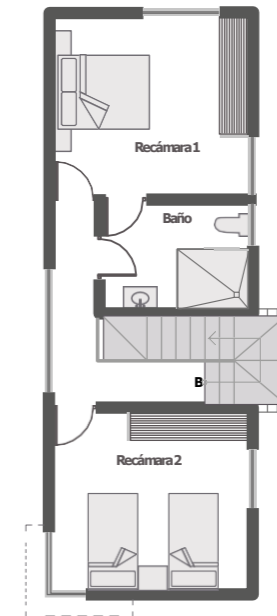

Planta Alta

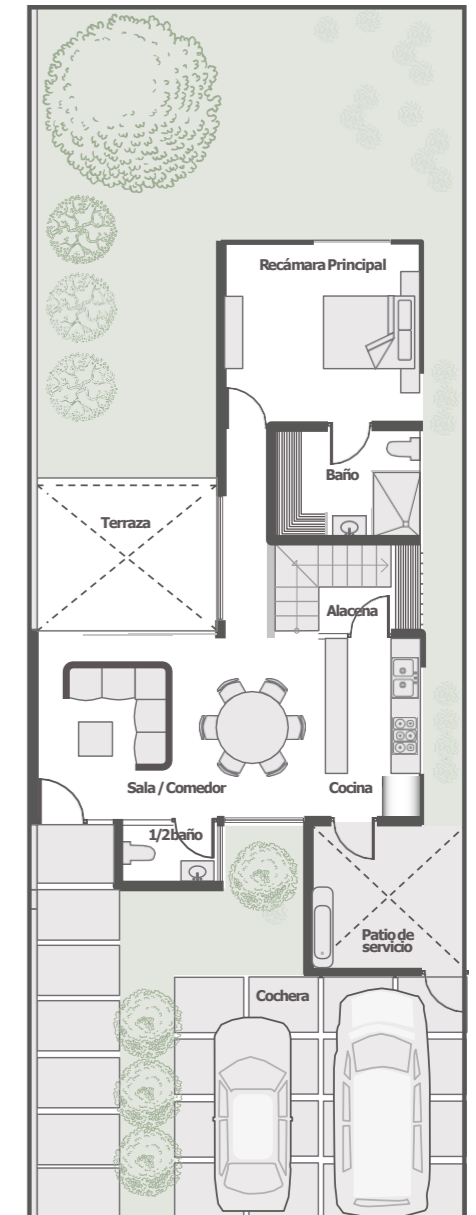

Planta Baja

cumbresnorte  
.m x



-C-

MODELO HITO



Construcción:

138 m<sup>2</sup>

Terreno:

225 m<sup>2</sup>

### CARACTERÍSTICAS

- 1 planta.
- 3 recámaras.
- 3 1/2 Baños.
- Sala.
- Comedor.
- Cocina con meseta de granito.
- Área de Servicios.
- Alacena.
- Jardín Frontal.
- Jardines Interiores.
- Estacionamiento para 2 autos.
- Preparaciones para instalación de aires acondicionados, TV, Telefonía e internet.

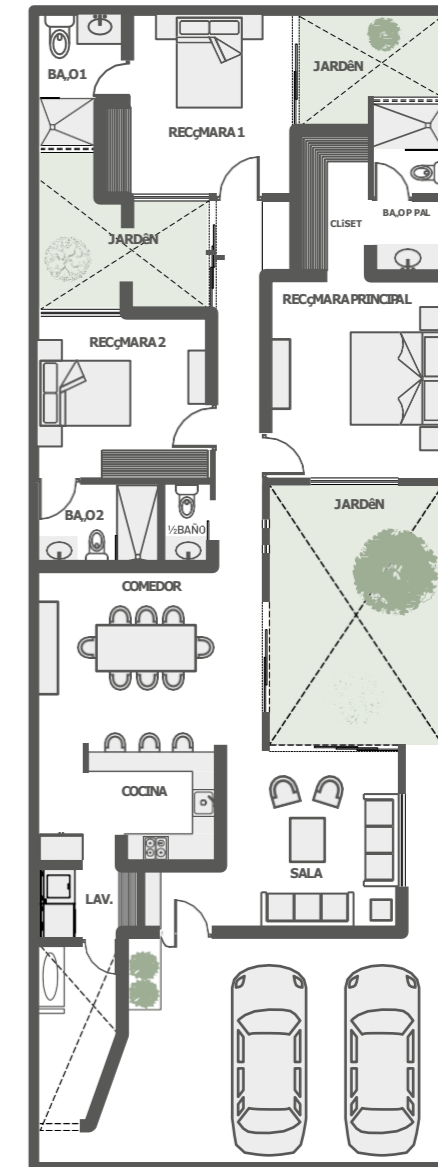

Planta Baja

## El grupo desarrollador con **más** experiencia

**Cumbres Novonorte** es un proyecto concebido, desarrollado y comercializado por un grupo inmobiliario con más de 35 años de experiencia y más de 12,000 viviendas construidas en diferentes segmentos habitacionales en las principales ciudades del sureste de México. A su amplia trayectoria en el sector, suma una visión joven, innovadora y sensible para entender e interpretar las necesidades residenciales actuales de familias como la tuya.



*Las imágenes empleadas en este documento son de carácter puramente ilustrativo. El desarrollador se reserva el derecho de modificar, revisar y realizar cambios en el proyecto y desarrollo como juzgue a su única y absoluta discreción.*

CUMBRES®  
- novonorte -

