

omh

Parque Vivo



Urbanismo en balance

Conoce la plenitud, aprende a sentir, disfruta de lo que te rodea y comparte con aquellos que forman parte de tu historia.

Disfruta de uno de los **48 departamentos** rodeados por un excepcional paisajismo de autor que se integra al estilo de vida de cada uno de los residentes, quienes encontrarán su esencia al momento de ser parte de espacios con arquitectura de vanguardia, materiales ecológicos y amenidades exclusivas.

Imagina vivir en un lugar donde tu patio trasero será de **más de 2,000 m²**, en cual sentirás la pureza de un entorno creado para conectar, para abrazar tus necesidades descubriendo espacios que llenan el alma y alinean el sentido de tu día.

Al norte de Mérida, Yucatán, en una ciudad que se caracteriza por su visión y calidad de vida, podrás descubrir el lugar en donde tu mente, cuerpo y alma encontrarán el balance necesario.

Disfruta de vivir en una ubicación privilegiada gracias a la cercanía a servicios como escuelas, universidades, centros comerciales, restaurantes y más.





Master Plan



Vista Interior



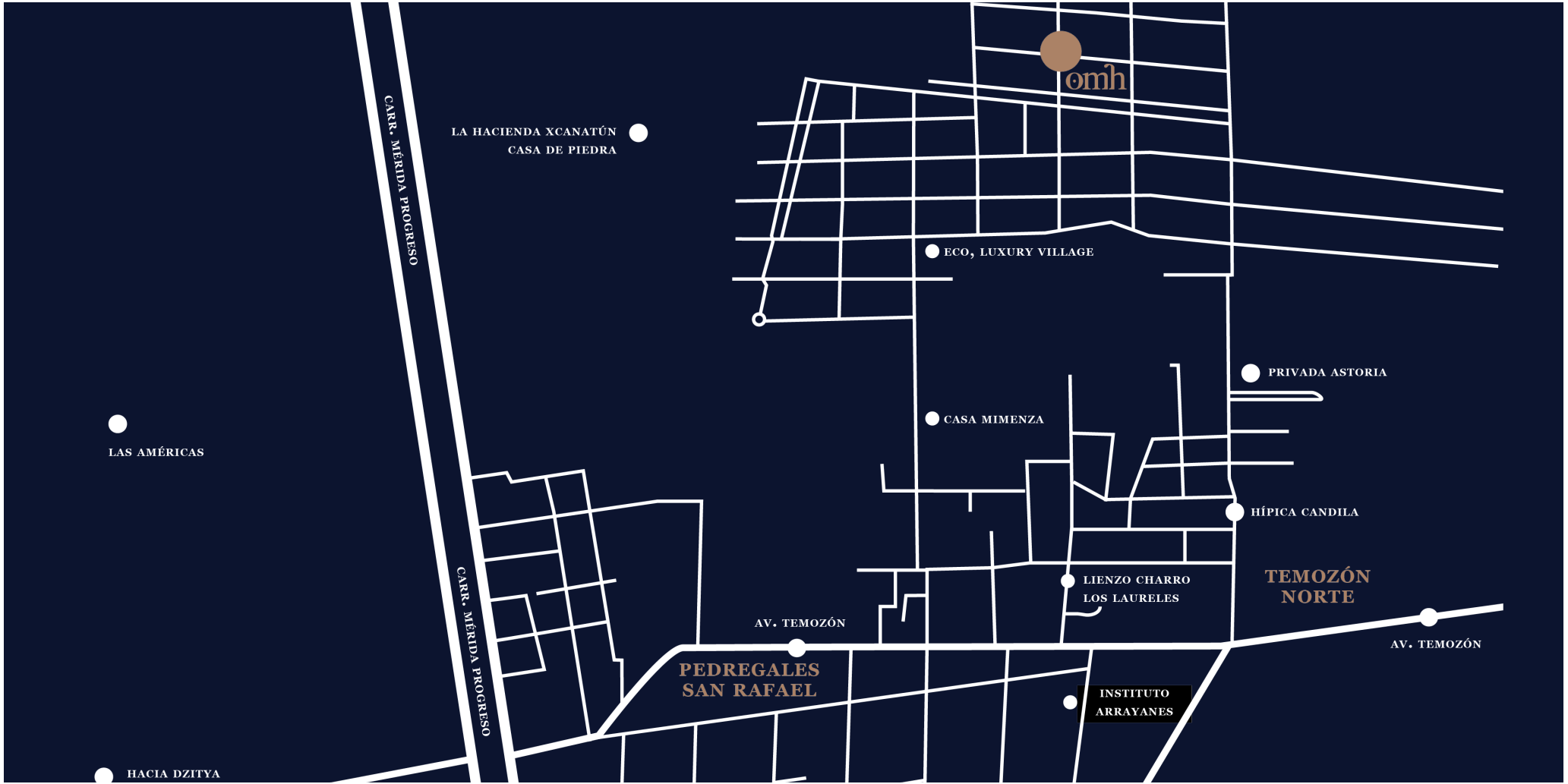



Amenidades



**Estacionamiento en
cocheras privadas**



Lobby



Central pool
Swimming lane



**Estacionamiento
para visitas**



Terraza zen



Gym



Santuario
área de yoga



Biblioteca de objetos



Roofbar



Kids play ground



Minifut



Ping pong



**Biblioteca
de actividades**



Spot de lectura





Acceso a lobby



Lobby



Estacionamiento
para visitas





Piscina- Carril de nado



Terraza zen



Central pool
Swimming lane

Santuario



Ping pong



Spot de lectura



Santuario
área de yoga





Fachada exterior



Estacionamiento
para visitas





Conjunto modular

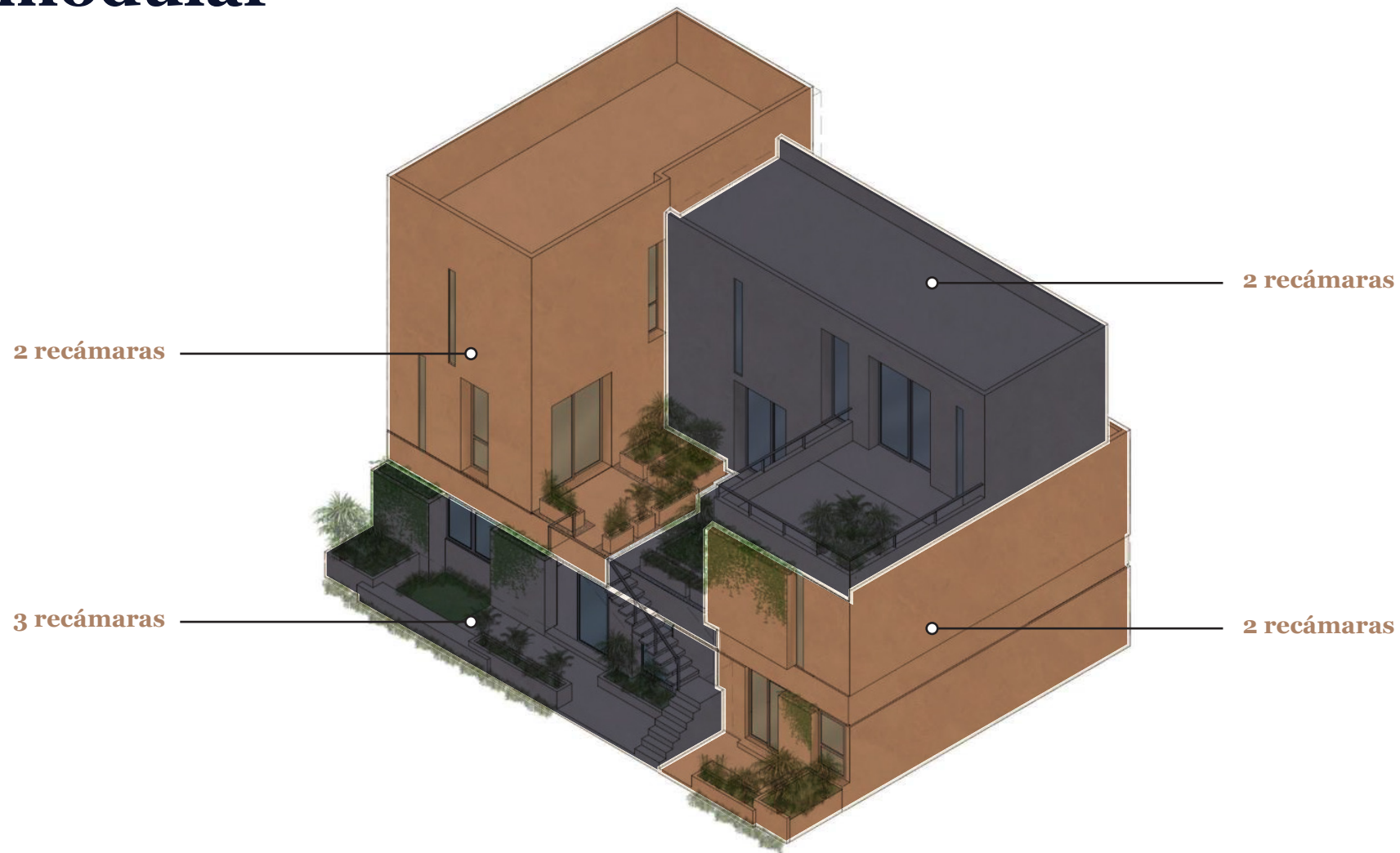



Tres Recámaras

155.65 m²

CARACTERÍSTICAS

- 3 recámaras
- 3.5 baños
- Recámara principal con closet vestidor
- Sala
- Comedor
- Cocina
- Terraza
- Área de lavado
- 2 cajones de estacionamiento

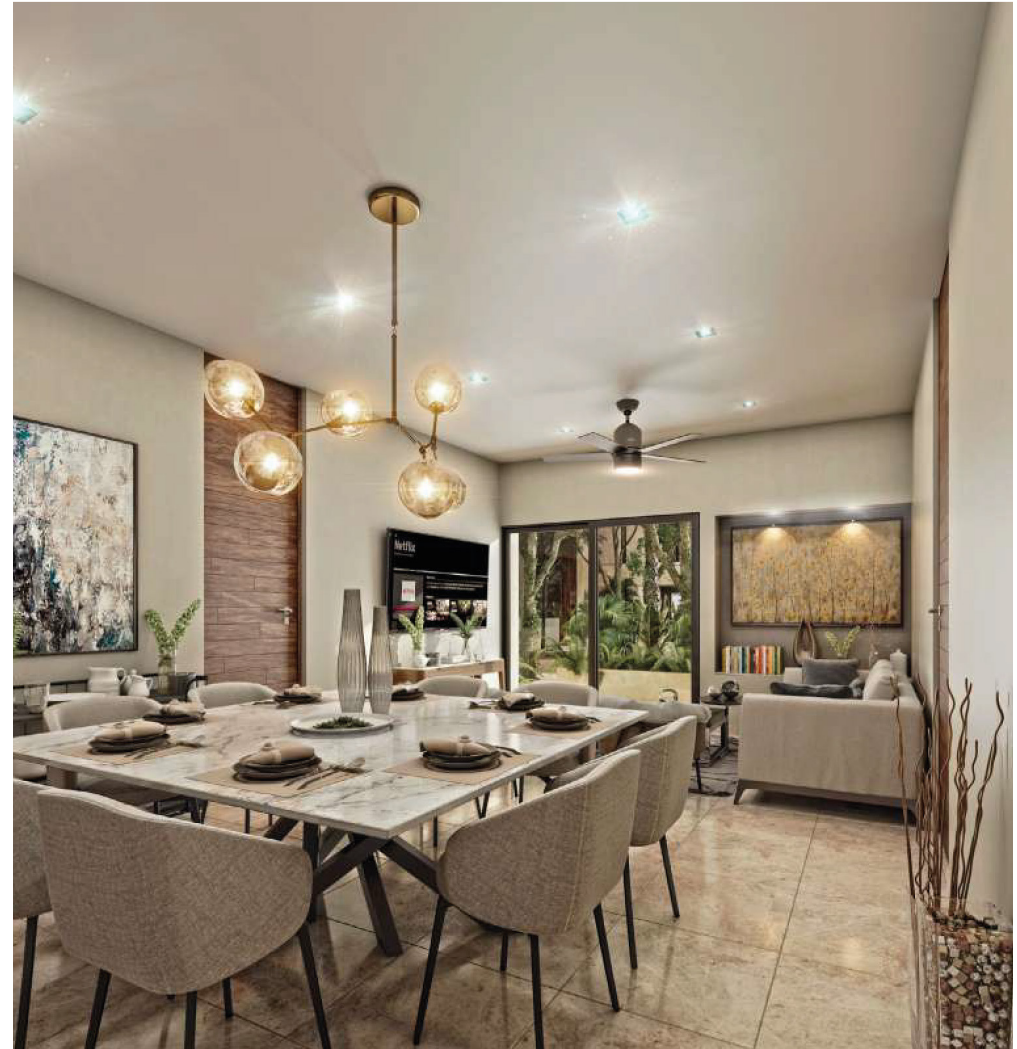
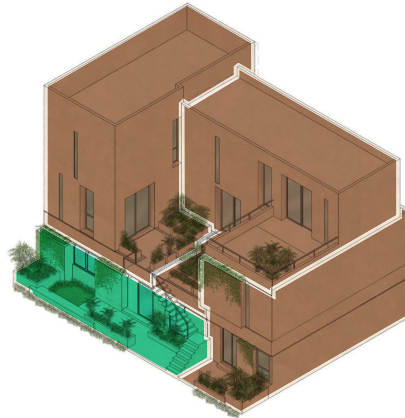

Espacios





Dos Recámaras

114.25 m²

CARACTERÍSTICAS

- 2 recámaras con closet vestidor
- 2.5 baños
- Sala
- Comedor
- Cocina
- Terraza
- Área de lavado
- 2 cajones de estacionamiento

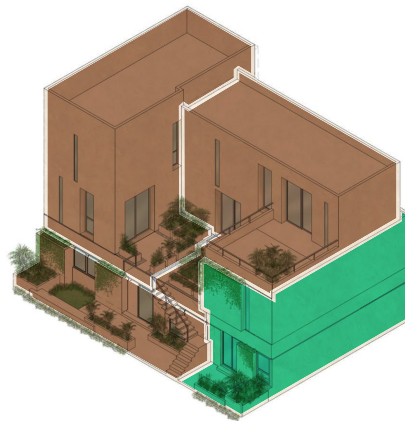

Espacios





Dos Recámaras

128.38 m²

CARACTERÍSTICAS

- 2 Recámaras con closet vestidor
- 1.5 baños
- Sala
- Comedor
- Cocina
- Terraza
- Área de lavado
- 1 cajón de estacionamiento

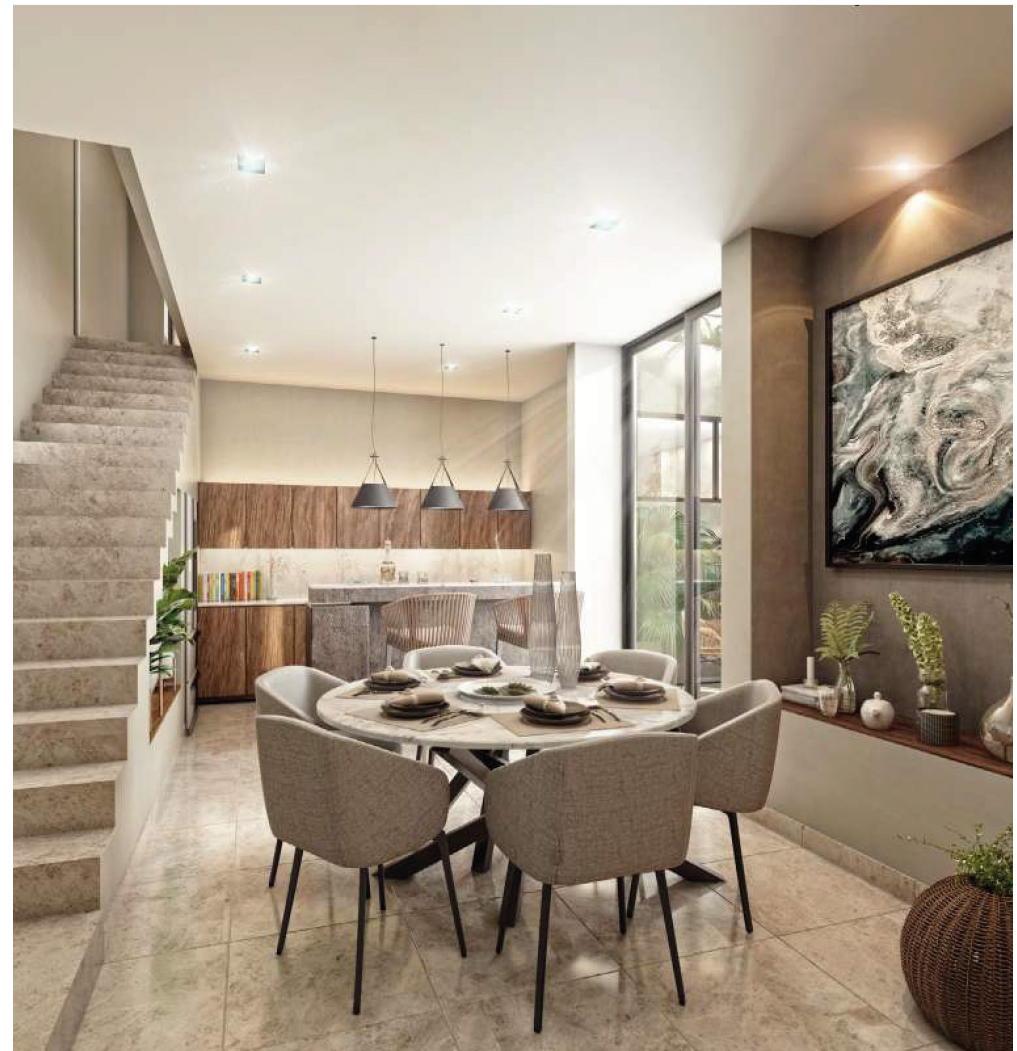
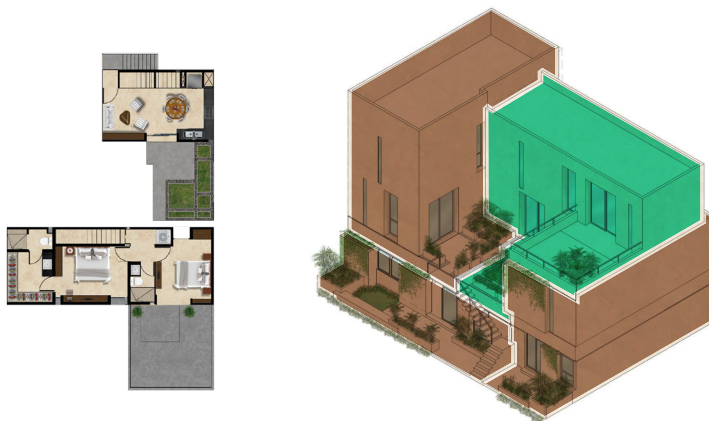

Espacios





Dos Recámaras

125.28 m²

CARACTERÍSTICAS

- 2 recámaras con closet vestidor.
- 2.5 baños
- Sala
- Comedor
- Cocina
- Área de lavado
- 2 cajones de estacionamiento

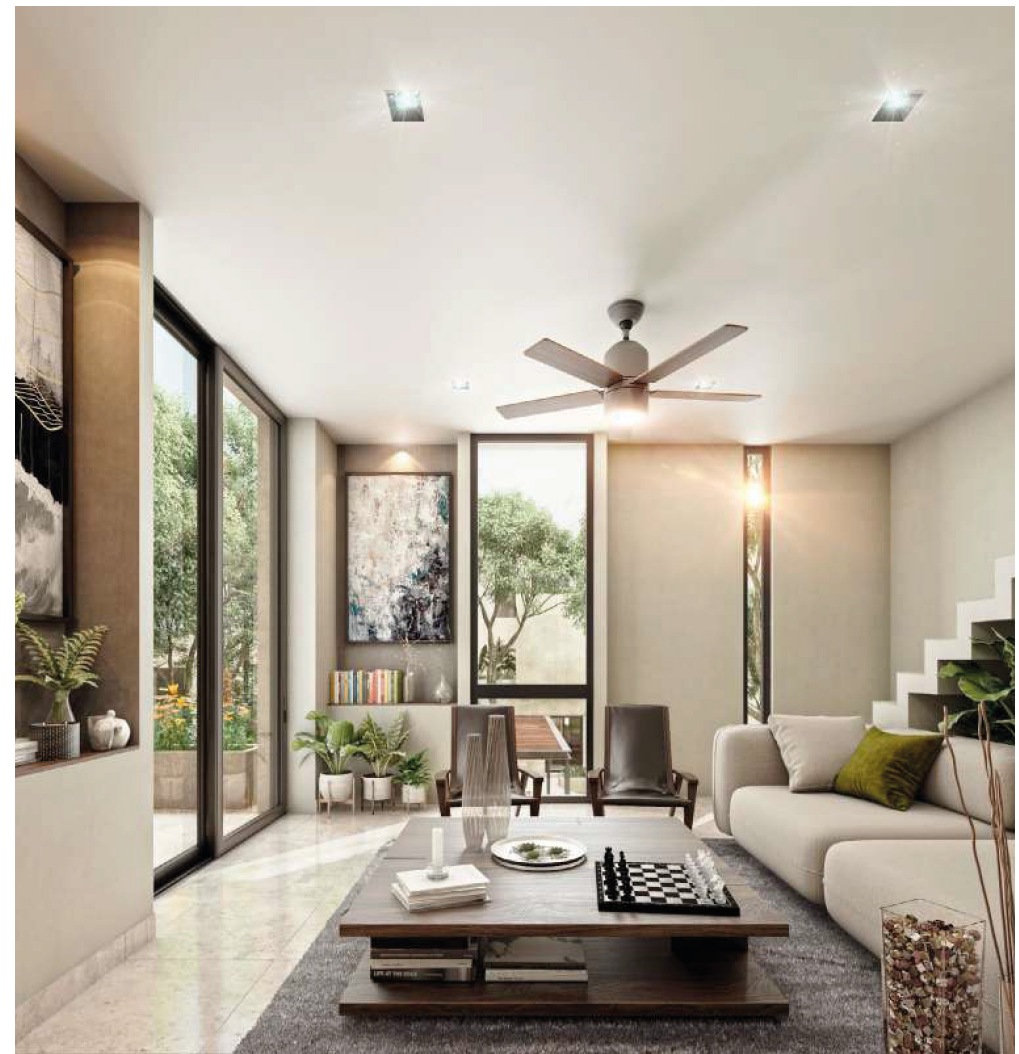
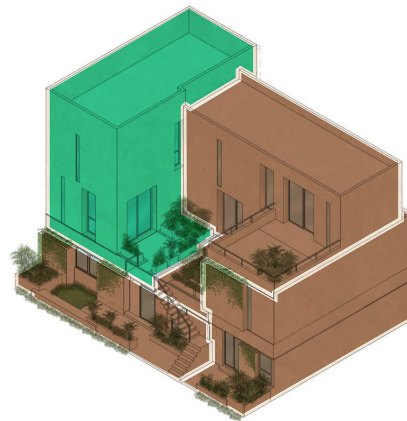

Espacios





Espacios



Espacios





Espacios

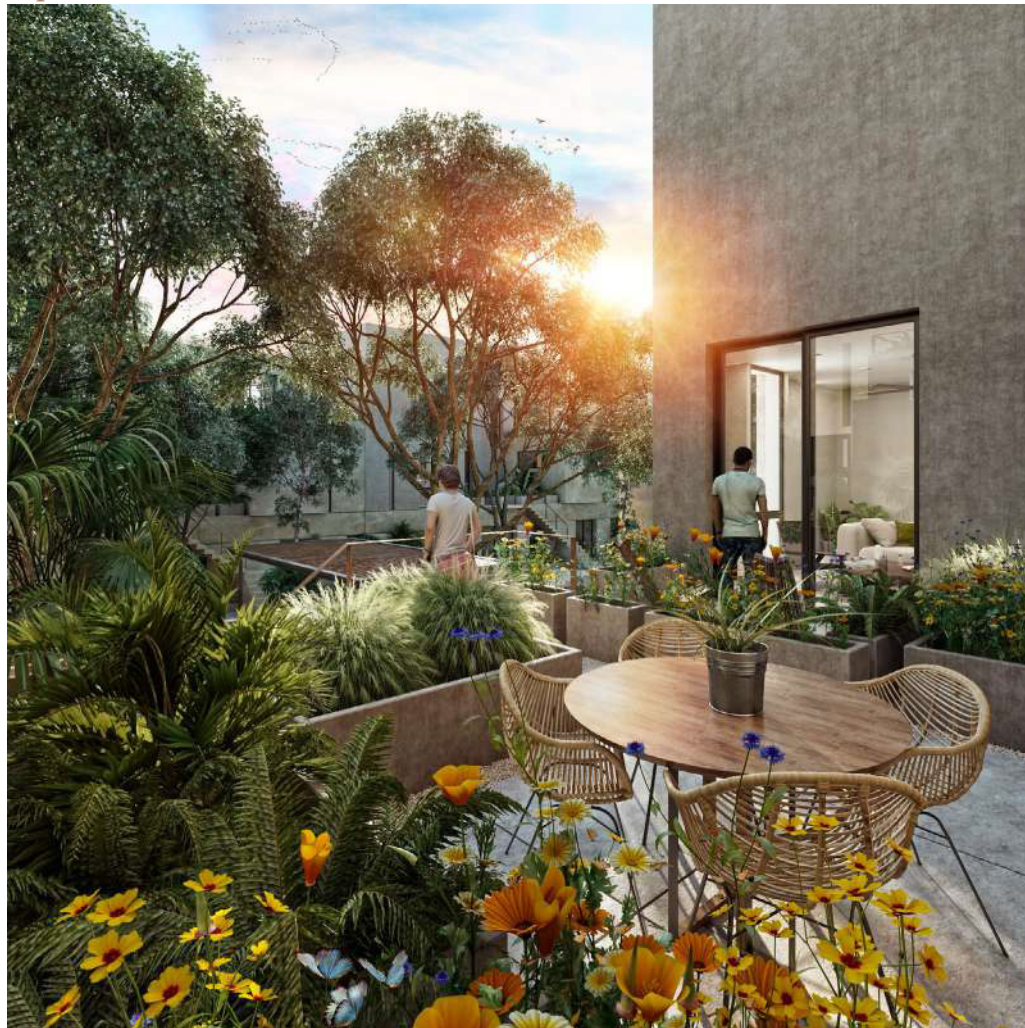

Espacios





 Lobby



Espacios 

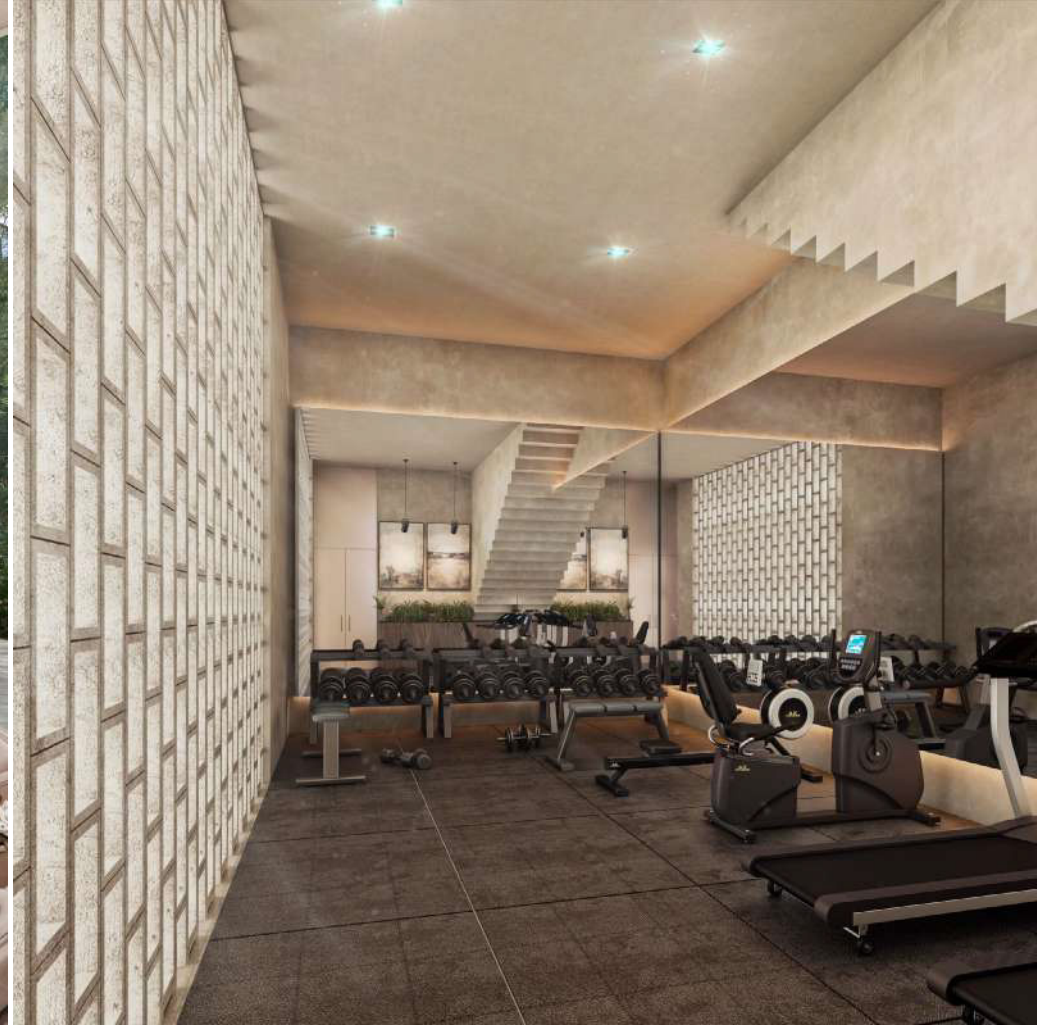



 Santuario área de yoga  Spot de lectura  Ping Pong



Roof bar 





 *Central pool swimming lane*

Terraza zen 





UN PROYECTO MÁS DE
C·URBANO