



A
K SIGN
NAT
URE
UA



ÍNDICE

03

AKUA SIGNATURE

06

AMENIDADES

09

CARACTERÍSTICAS

11

UBICACIÓN

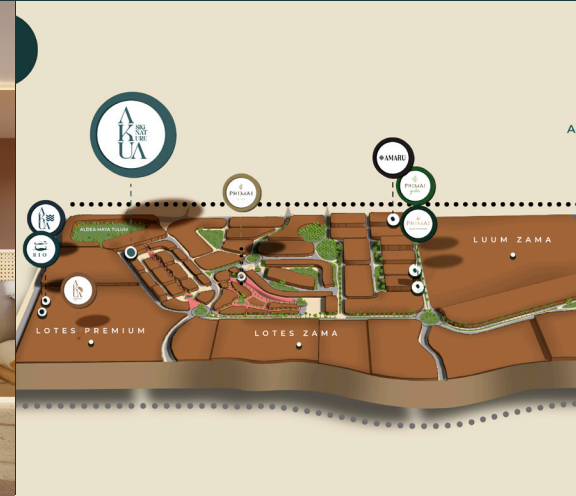



A
K
UA
SIG
NAT
URE

Akua Signature destaca por su sello personal que lo diferencia dentro del mercado inmobiliario de Tulum, su arquitectura vanguardista representada a través de una fachada completamente de espejos, un reflejo de la belleza natural que rodea a éste increíble proyecto; creando así una proyección de la vegetación que logra fusionar el edificio con su entorno, destacando siempre el esplendor de lo natural.

AKUA SIGNATURE

AKUA SIGNATURE





TRUTH



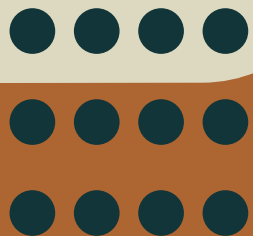

Ubicado dentro de la conocida zona de Aldea Zamá, que destaca por su alta plusvalía y demanda, con fácil acceso a todos los servicios, así como tiendas y restaurantes de primer nivel.

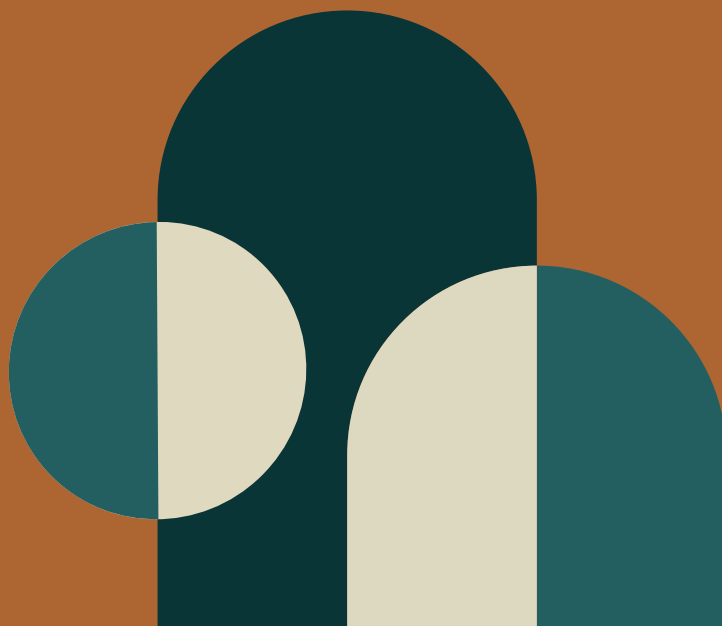

El edificio de 5 niveles contará con amenidades de lujo, donde la mayoría de éstas se encontrarán en su espectacular rooftop, con un concepto jungle, rodeado de vegetación endémica.



SERVICIOS



Gimnasio



Restaurante



Rooftop con alberca



Whisky & cigar bar

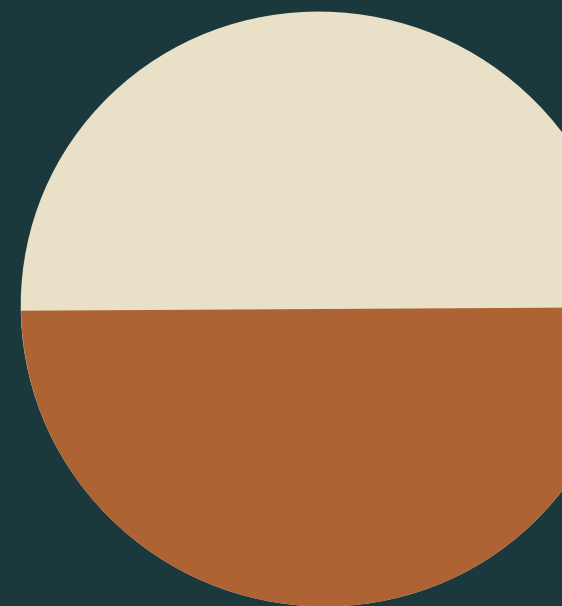

AMENIDADES



Elevador



Spa



Área comercial

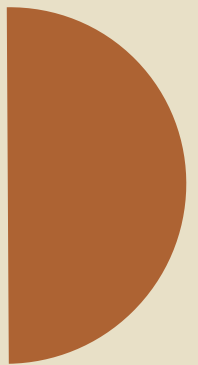



AKUA SIGNATURE



AKUA SIGNATURE







AKUA SIGNATURE

AKUA SIGNATURE

Sus espacios y mobiliarios en colores neutros se complementan con su concepto minimalista y la combinación de texturas, brindando un balance y calidez a sus residentes.

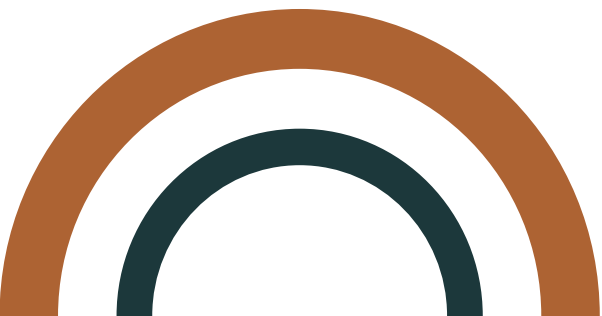

CARACTERÍSTICAS

Se implementarán materiales naturales de la región, con acabados en mármol, chukum y concreto lavado, así como diversos detalles en madera y piedra.













UBICACIÓN

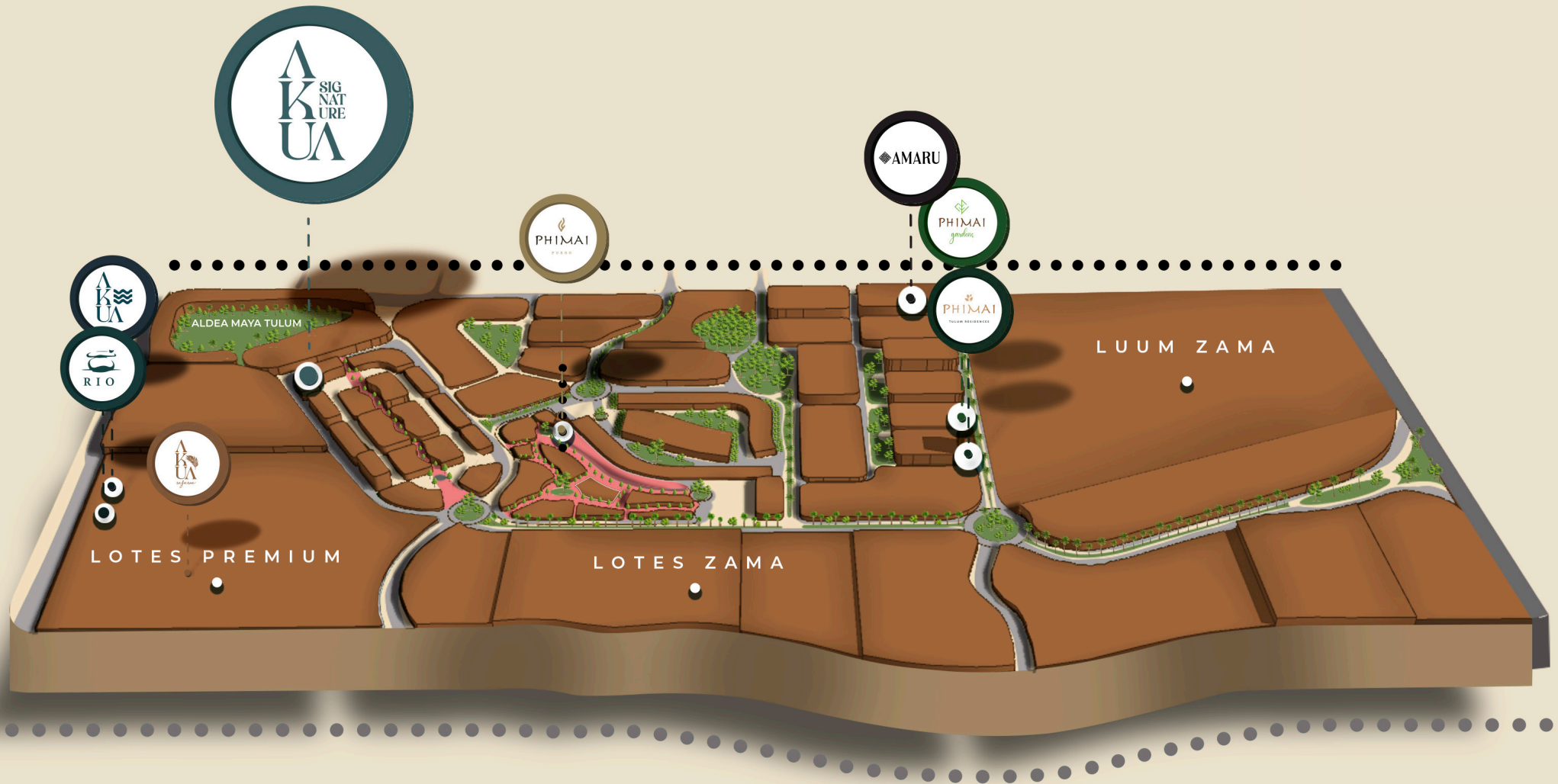

● ZONA COMERCIAL

● CARRETERA TULUM

● ZONA HOTELERA

ESTUDIO

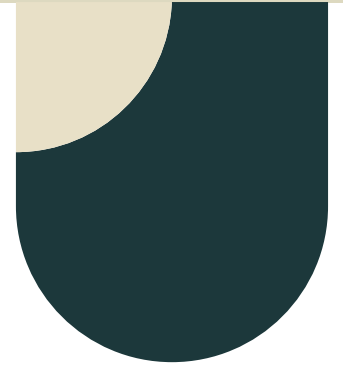
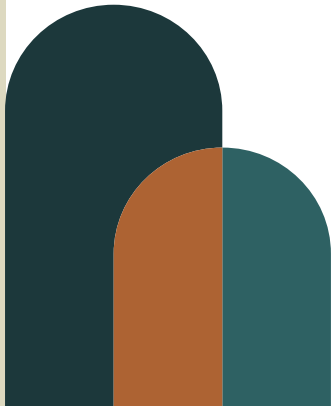
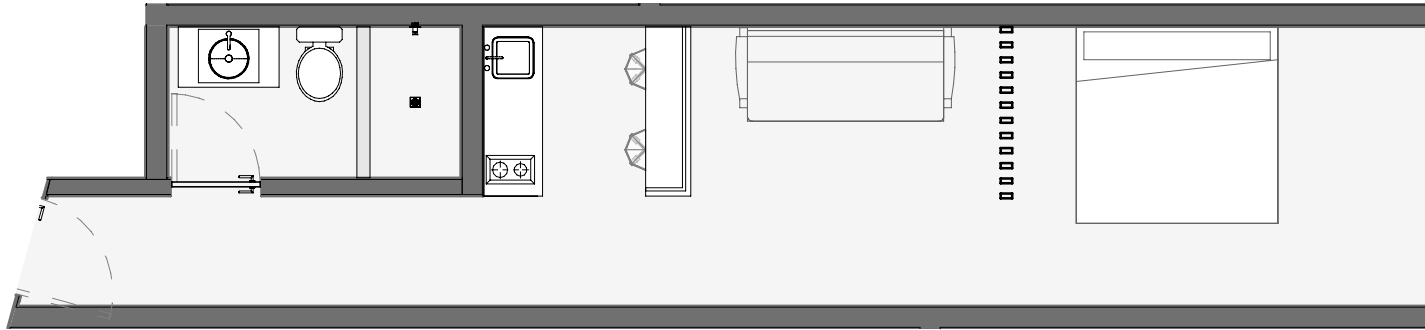

ESTUDIO

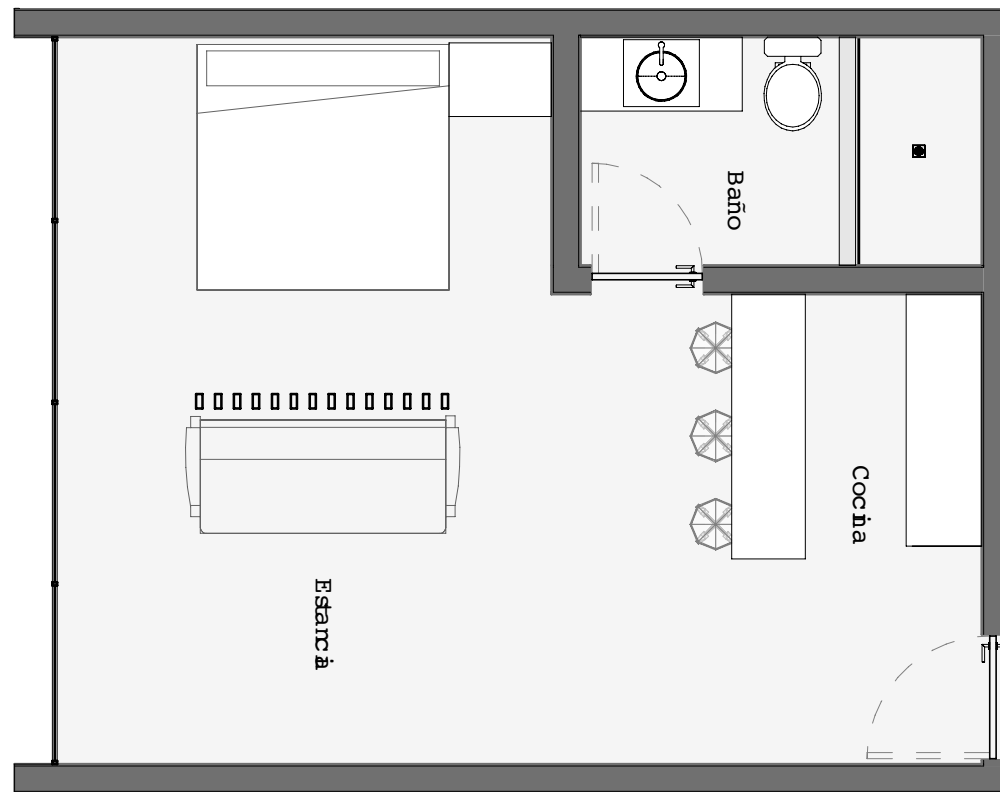

ESTUDIO

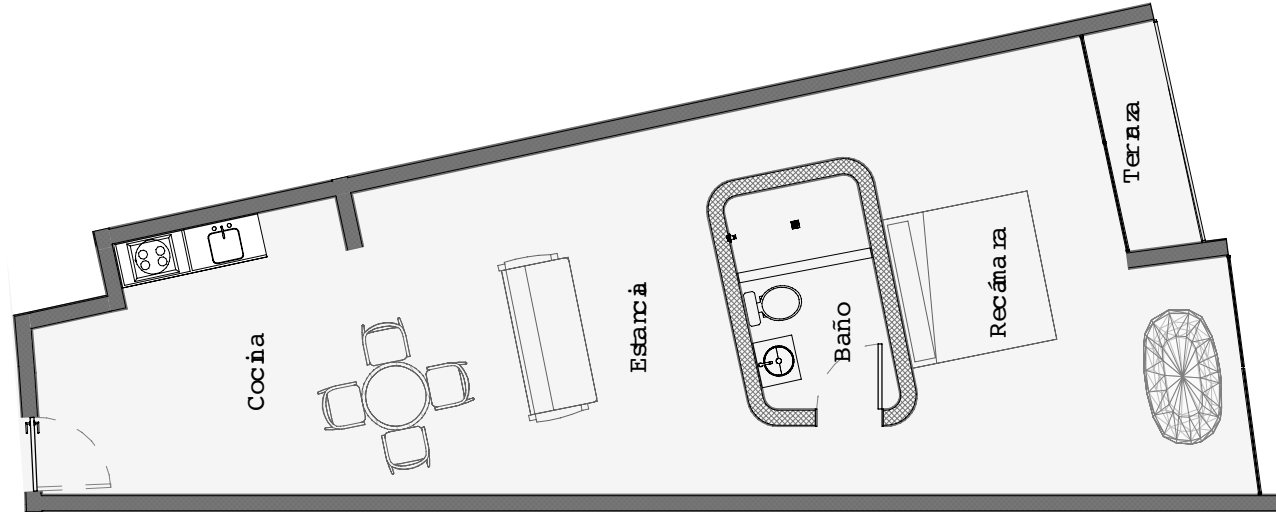

2 RECÁMARAS

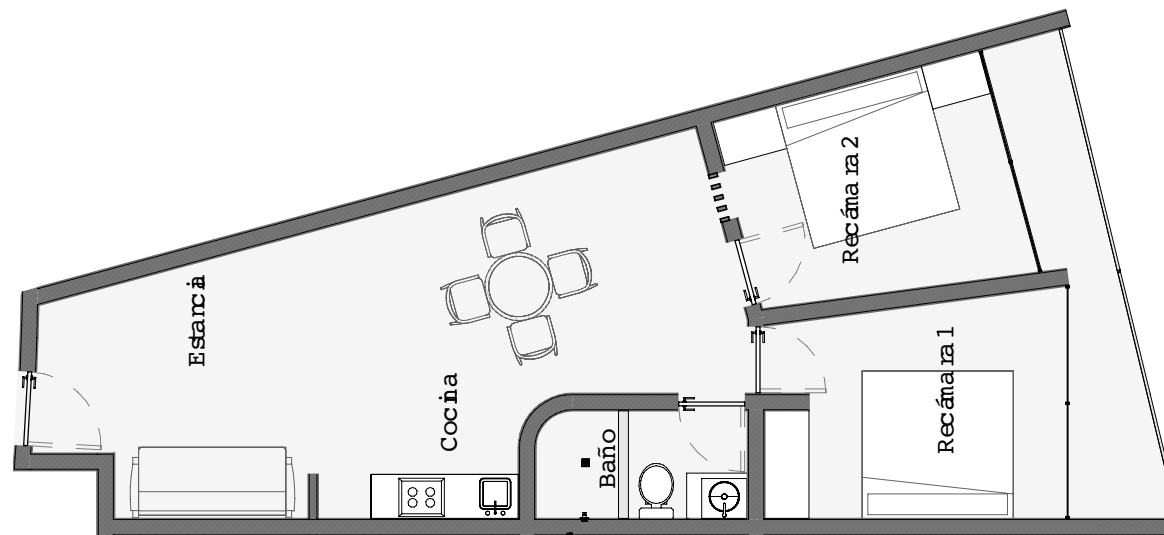

2 RECÁMARAS

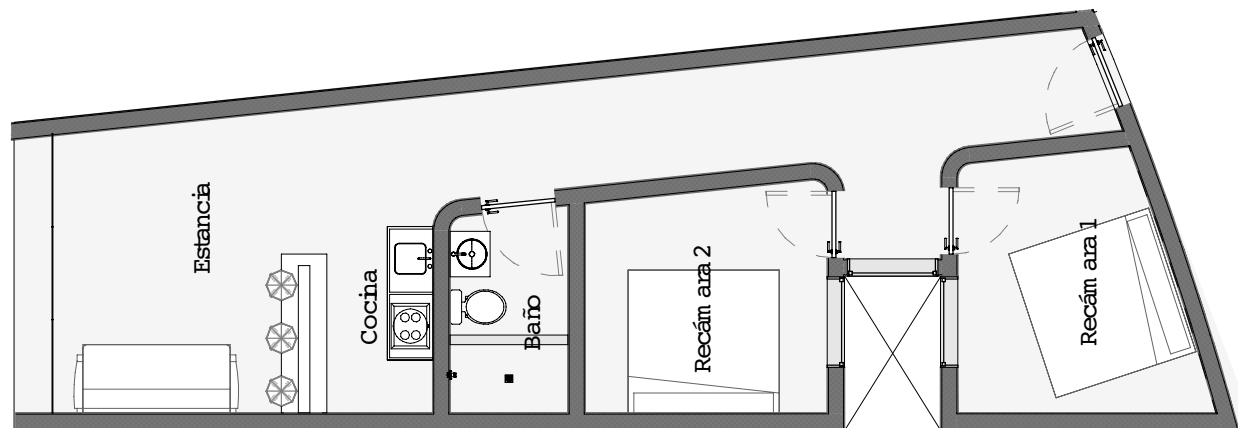

2 RECÁMARAS LOCK OFF

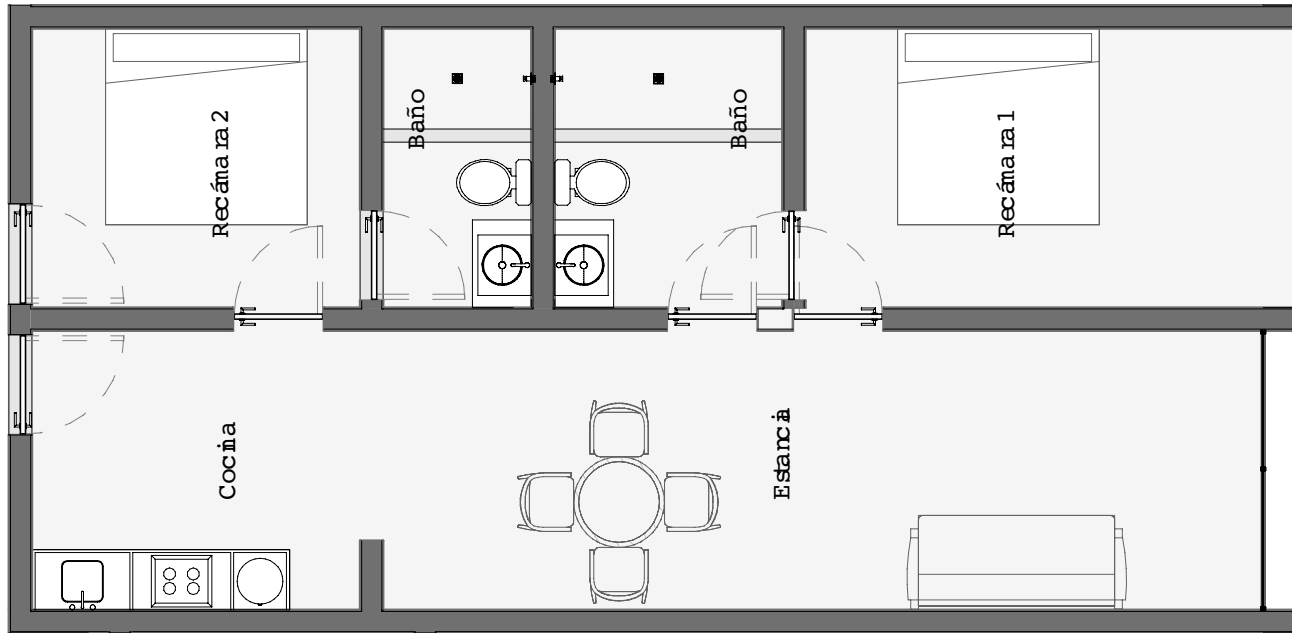

K U A

SIG
NAT
URE

El presente documento es únicamente de carácter informativo y comercial. Este documento no se entenderá como una oferta, intención o promesa de compraventa sobre las unidades privativas del Proyecto CASA KATALOX, ni creará obligación alguna entre el Cliente y Raise Group. Los renders expuestos en el presente documento no podrán ser considerados como un plano definitivo sobre las unidades privativas, ya que los mismos están sujetos a cambios, tanto por la naturaleza de los materiales como la ejecución del proyecto. Nada de lo aquí contenido podrá ser determinado como definitivo. Así mismo, todo lo aquí contenido es propiedad de la sociedad KLUG-PROPERTIES S.A de C.V. por lo que no podrá divulgarse nada relacionado con el presente sin el consentimiento de la sociedad mencionada, misma que es titular de los derechos derivados del presente. Así mismo, es posible que los detalles exhibidos en el presente, no se condigan en cuanto a forma, color, o características, con los materiales instalados Inversiones Inmobiliarias Phimai S.A.P.I. de C.V y KLUG PROPERTIES S.A de C.V (conjunta o separado, en lo sucesivo Raise Group o el responsable) con domicilio CALLE IXIMCHE, LOTE 004, MANZANA 007, ALDEA ZAMA, TULUM, QUINTANA ROO, es el responsable de recabar y utilizar los datos personales que usted proporciona, datos que son recabados con la finalidad de identificarle para llevar a cabo la comercialización de bienes inmuebles, o para la presentación de servicios y/o adquisición de productos entre usted y Raise Group, así como para el cumplimiento de la relación particular que une a cada titular con Raise Group. Puede revisar el contexto completo de nuestro aviso de privacidad integral en el establecimiento, así como en la página de internet raisegroup.mx