

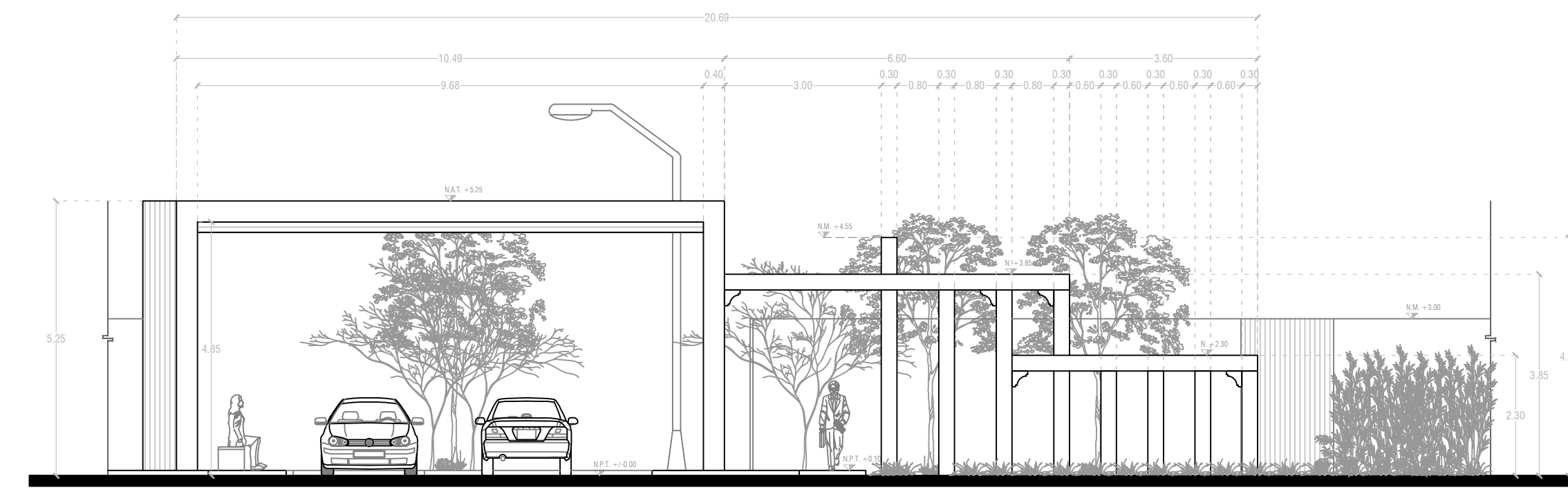

**MASTEPLAN**  
ESCALA: 1:250

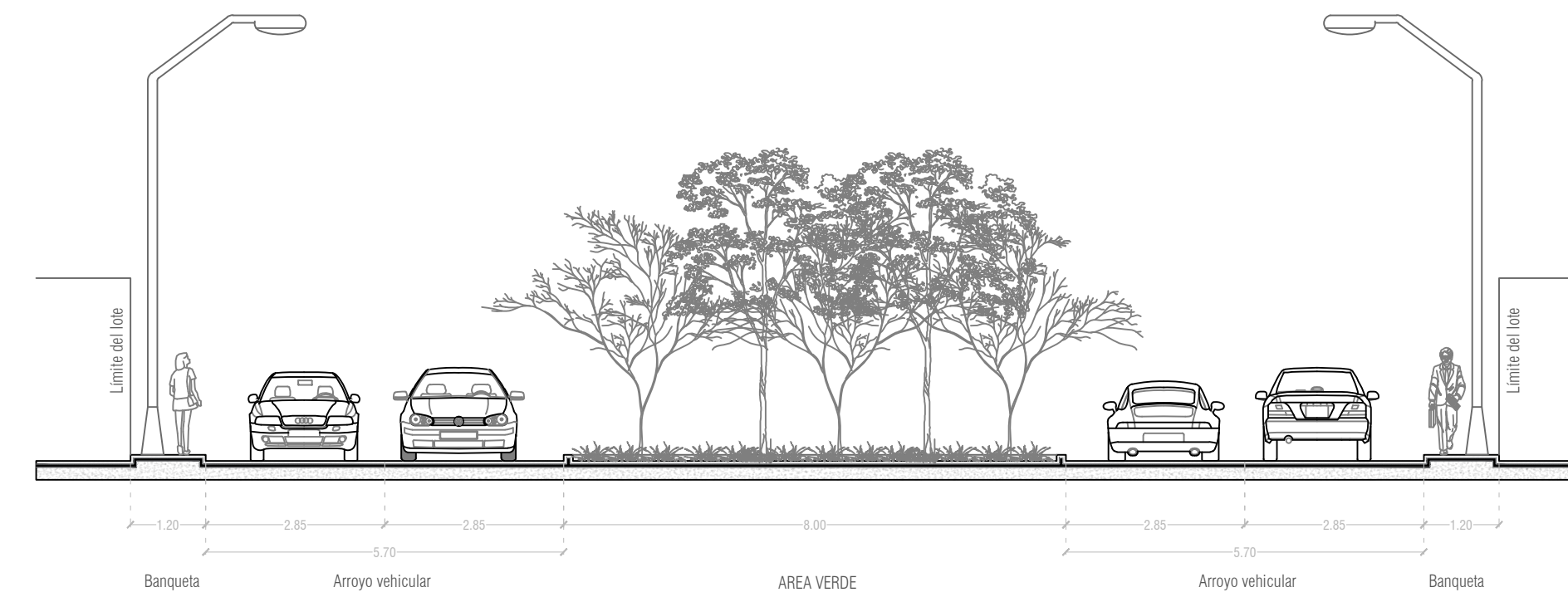

**FACHADA PRINCIPAL**  
ESCALA: 1:100



**SECCIÓN DE CALLE A-A'**  
ESCALA: 1:100

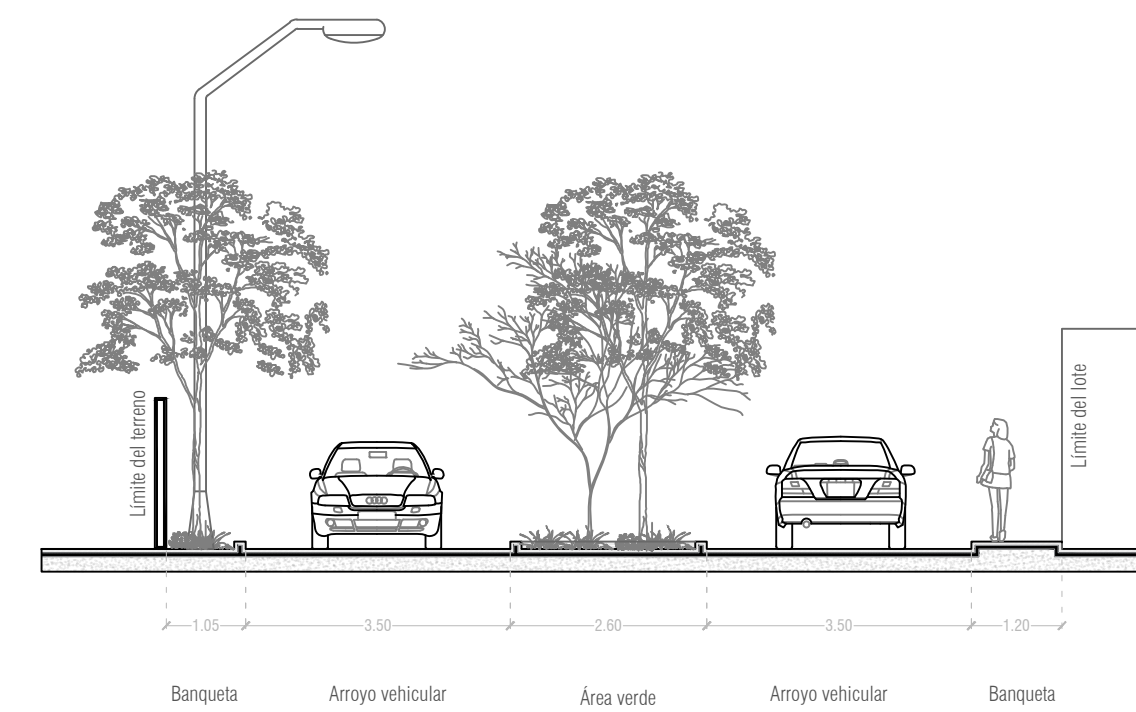

**SECCIÓN DE CALLE B-B'**  
ESCALA: 1:100

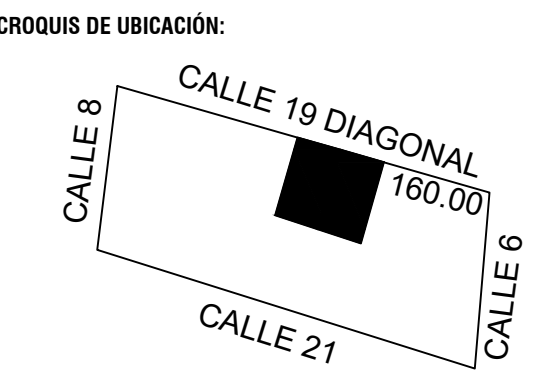

**CUADROS DE ÁREAS**

ÁREA DEL POLIGONO	7.497,98 MZ	100 %
ÁREA VENDIBLE	5.225,36 MZ	69,69 %
ÁREA DE VIABILIDAD	1.507,35 MZ	20,10 %
ÁREA DE DONACIÓN	765,27 MZ	10,21 %

**PROYECTO:** SAN JOSÉ KUCHÉ  
**PROPIETARIO:** ASSO DESARROLLO  
**UBICACIÓN:** CALLE 19 DIAG. X 6 Y 8 SAN JOSÉ KUCHÉ, CONKAL YUCATÁN.  
**DISEÑO:** ARQ. JOSÉ PABLO RÍOS RENDÓN

**PLANO:** ARQUITECTÓNICO  
**FORMATO:** 90 X 60 **ESCALA:** INDICADA  
**ACOTACIÓN:** METROS **FECHA:** AGOSTO 2021

**CLAVE:** 01-ARQ-01

**RESPONSABLE DE OBRA**

**NOMBRE:** -

**CÉDULA PROFESIONAL:** -

**FIRMA**

El diseño y la información contenida en este plano es propiedad de RHUO Arquitectos.  
 El ejecutor se deberá apegar a lo descrito en el plano y realizará los trabajos correspondientes que aplicará sólo y únicamente a la obra en cuestión.  
 No se admira responsabilidad alguna, si la información proporcionada en plano difiere a lo ejecutado en obra sin antes ser reportado y validado de la manera correspondiente.  
 El contenido de este plano y todos los diseños, invenciones y detalles, son exclusiva propiedad de RHUO Arquitectos, se reserva el derecho de autor a partir de este planteamiento y en lo consiguiente.  
 El contenido de este plano y su información únicamente podrá ser usado para el proyecto para el cual ha sido redactado y no podrá ser reproducido, total o parcialmente por medios mecánicos, electrónicos, fotográficos o cualquier otro existente o por inventarse, sin la previa autorización por escrito de los propietarios.

**RHŪO**  
ARQUITECTOS