



Cuyagaitá

N U E S T R O D R O Y E C T O

YUCATÁN
Chuyuyú

Es un desarrollo en **propiedad privada** de **héctareas patrimoniales** rodeado de las maravillas naturales que ofrece Yucatán.

Es un **espacio** hecho a tu medida, pensando en cada una de tus necesidades, tengas asegurado tu futuro y el de los tuyos siendo el próximo dueño de un pedazo de paraíso en una de las **zonas con mayor proyección de crecimiento y turismo**, además muy cerca de pueblos mágicos, playas espectaculares y con fácil acceso desde para toda la Riviera Maya y Esmeralda.





MAR CARIBE

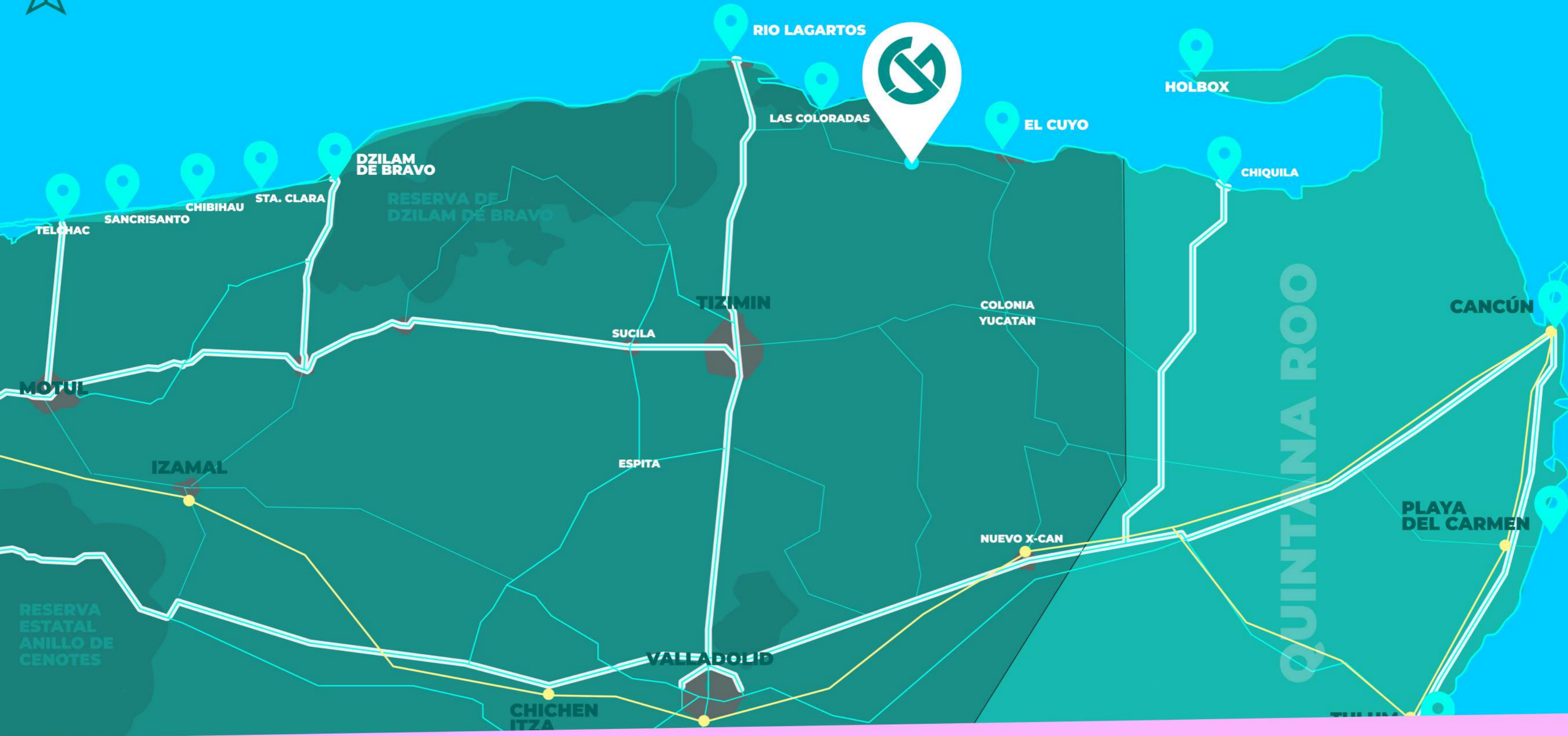

U B I C A C I O N

4 KM
LAGUNA DE
RIO LAGARTOS

10 KM
DE LAS
COLORADAS

7 KM
DEL MAR

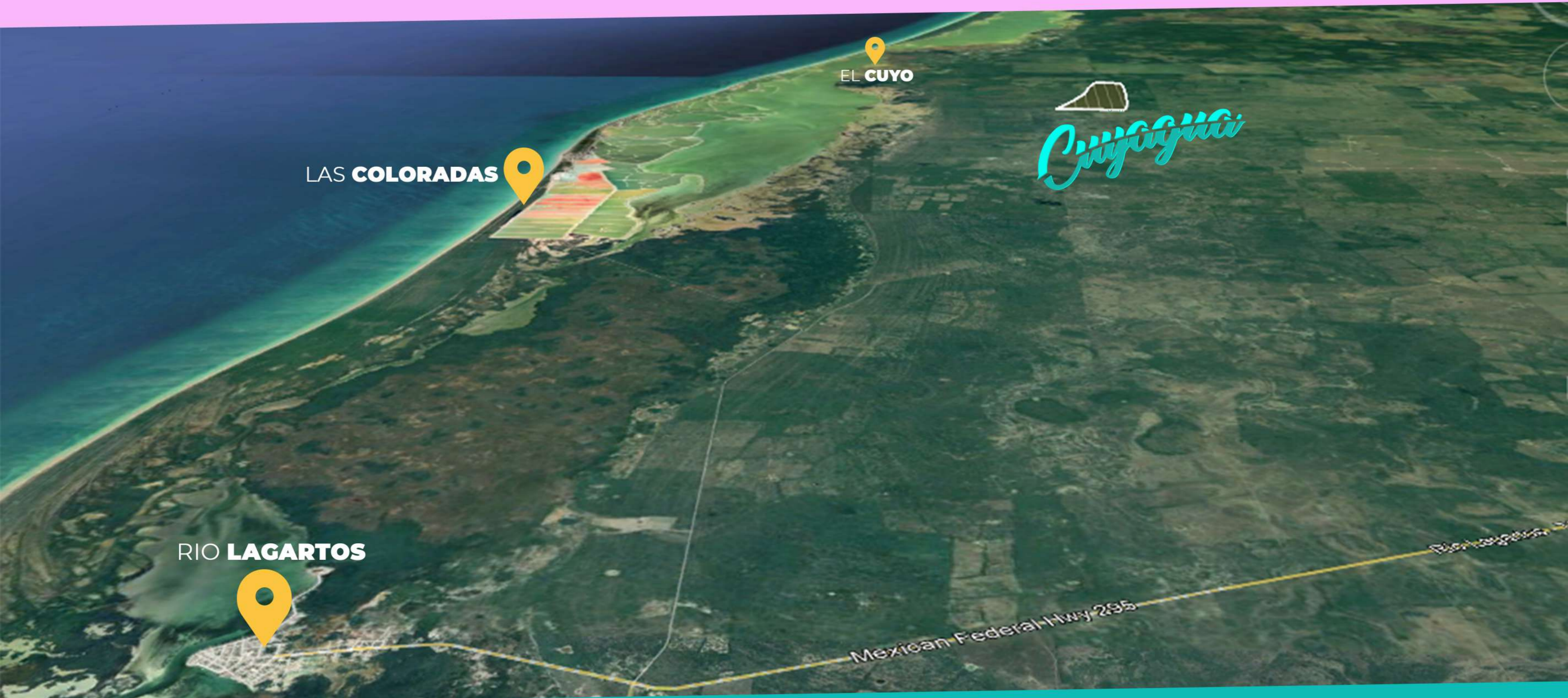

LAS **COLORADAS**

EL **CUYO**

Cuyucan

RIO **LAGARTOS**

Mexican Federal Hwy 295

M A S T E R P L A N

ETAPAS DEL **PROYECTO**

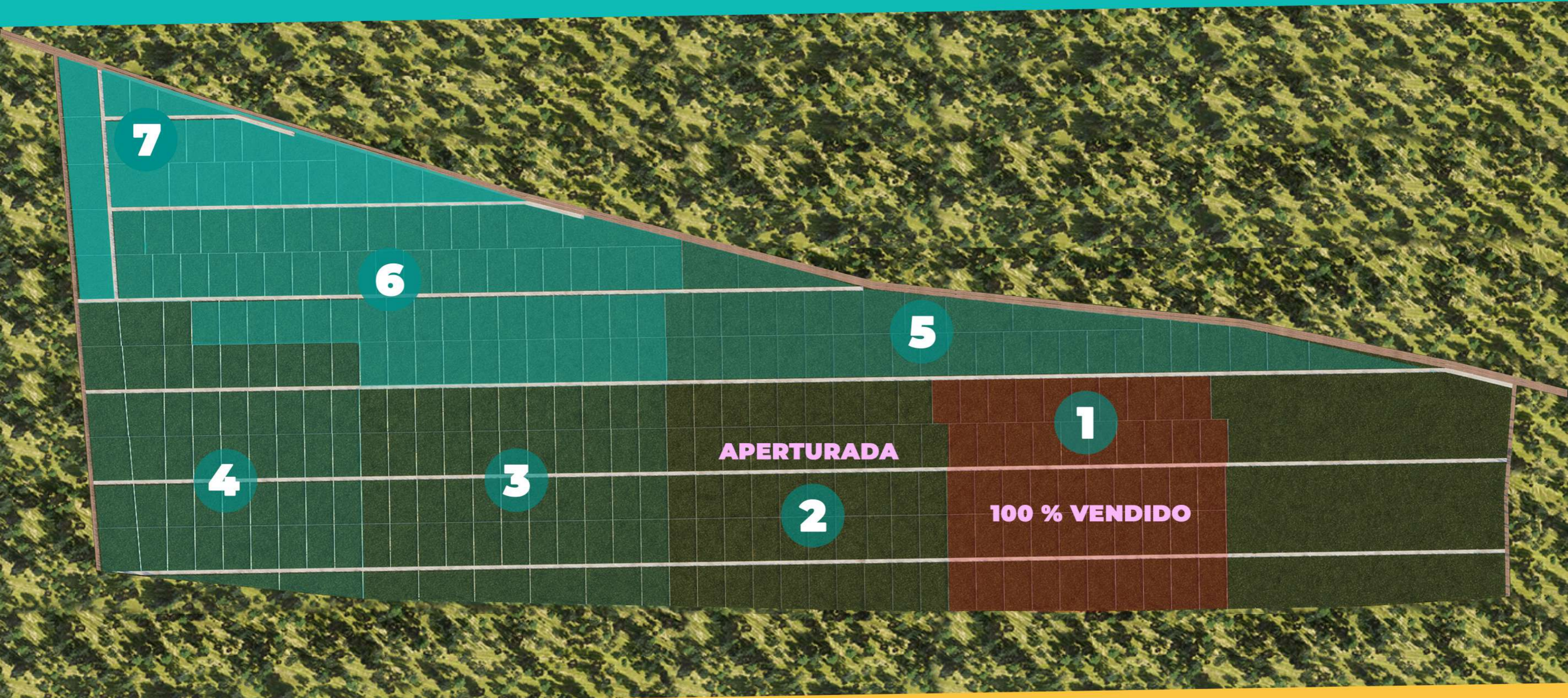

C A R A C T E R I S T I C A S

HECTAREAS DE 80x125 M2
MENSUALIDADES **ACCESIBLES**
PLANES DE **FINANCIAMIENTOS**

- PAGO DE **CONTADO**
- FINANCIAMIENTO HASTA **36 MSI**

ESCRITURACIÓN INMEDIATA
DIVIDICIONES CATASTRALES
CALLES INTERNAS DE TERRACERÍA



2DA **ETAPA**



