

## Registro de Modificaciones

No.	Fecha	Concepto
1	19/ABRIL/22	PARA SU REVISION
2	22/JULIO/22	PARA SU APROBACION

NORTE

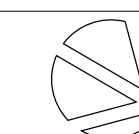

## NOTAS

- SIMBOLOGIA:**
- ② INDICA ACOTACION EN METROS.
  - NOMENCLATURA DE ELES
  - ACOTACION ACUMULADA
  - ACOTACION A ELES
  - ACOTACION GENERAL
  - ↑ INDICA NIVELES EN PLANTAS ARQUITECTONICAS.
  - ↓ INDICA NIVELES EN ELEVACIONES Y SECCIONES.
  - N.P.T. INDICA NIVEL DE PISO TERMINADO.
  - N.L.B.L. INDICA NIVEL DE LECHO BAJO DE LOSA.
  - N.P. INDICA NIVEL DE PRETIL.
  - N.A. INDICA NIVEL DE AGUA.
  - N.F. INDICA NIVEL DE FONDO.
  - N. INDICA NIVEL GENERAL.
  - ↕ CAMBIO DE NIVEL EN PISO.
  - ↕ CAMBIO DE NIVEL EN PLAFOND.
  - ↕ CAMBIO DE ACABADO EN PISO.
  - ↕ CAMBIO DE ACABADO EN MURO.
  - ↕ INDICA INICIO DE DESPIECE.
  - SEC-1 INDICA REFERENCIA DE SECCIONES GENERALES.
  - SEC-2 INDICA NUMERO DE SECCION O DETALLE.
  - SEC-3 INDICA REFERENCIA DEL PLANO DE LOCALIZACION.
  - SEC-4 INDICA REFERENCIA DE SECCIONES POR FACHADA.
  - SEC-5 INDICA NUMERO DE SECCION O DETALLE.
  - SEC-6 INDICA REFERENCIA DEL PLANO DE LOCALIZACION.
  - SEC-7 INDICA REFERENCIA DE SECCIONES POR FACHADA INTERIORES.
  - SEC-8 INDICA NUMERO DE SECCION O DETALLE.
  - SEC-9 INDICA REFERENCIA DEL PLANO DE LOCALIZACION.
  - SEC-10 INDICA REFERENCIA DE ALZADOS GENERALES.
  - SEC-11 INDICA NUMERO DE SECCION O DETALLE.
  - SEC-12 INDICA REFERENCIA DEL PLANO DE LOCALIZACION.
  - SEC-13 INDICA REFERENCIA DE ALZADOS GENERALES.
  - SEC-14 INDICA NUMERO DE SECCION O DETALLE.
  - SEC-15 INDICA REFERENCIA DEL PLANO DE LOCALIZACION.
  - SEC-16 INDICA REFERENCIA DE ALZADOS GENERALES.
  - SEC-17 INDICA NUMERO DE SECCION O DETALLE.
  - SEC-18 INDICA REFERENCIA DEL PLANO DE LOCALIZACION.
  - SEC-19 INDICA REFERENCIA DE ALZADOS GENERALES.
  - SEC-20 INDICA NUMERO DE SECCION O DETALLE.
  - SEC-21 INDICA REFERENCIA DEL PLANO DE LOCALIZACION.
  - SEC-22 INDICA REFERENCIA DE ALZADOS GENERALES.
  - SEC-23 INDICA NUMERO DE SECCION O DETALLE.
  - SEC-24 INDICA REFERENCIA DEL PLANO DE LOCALIZACION.
  - SEC-25 INDICA REFERENCIA DE ALZADOS GENERALES.
  - SEC-26 INDICA NUMERO DE SECCION O DETALLE.
  - SEC-27 INDICA REFERENCIA DEL PLANO DE LOCALIZACION.
  - SEC-28 INDICA REFERENCIA DE ALZADOS GENERALES.
  - SEC-29 INDICA NUMERO DE SECCION O DETALLE.
  - SEC-30 INDICA REFERENCIA DEL PLANO DE LOCALIZACION.
  - SEC-31 INDICA REFERENCIA DE ALZADOS GENERALES.
  - SEC-32 INDICA NUMERO DE SECCION O DETALLE.
  - SEC-33 INDICA REFERENCIA DEL PLANO DE LOCALIZACION.
  - SEC-34 INDICA REFERENCIA DE ALZADOS GENERALES.
  - SEC-35 INDICA NUMERO DE SECCION O DETALLE.
  - SEC-36 INDICA REFERENCIA DEL PLANO DE LOCALIZACION.
  - SEC-37 INDICA REFERENCIA DE ALZADOS GENERALES.
  - SEC-38 INDICA NUMERO DE SECCION O DETALLE.
  - SEC-39 INDICA REFERENCIA DEL PLANO DE LOCALIZACION.
  - SEC-40 INDICA REFERENCIA DE ALZADOS GENERALES.
  - SEC-41 INDICA NUMERO DE SECCION O DETALLE.
  - SEC-42 INDICA REFERENCIA DEL PLANO DE LOCALIZACION.
  - SEC-43 INDICA REFERENCIA DE ALZADOS GENERALES.
  - SEC-44 INDICA NUMERO DE SECCION O DETALLE.
  - SEC-45 INDICA REFERENCIA DEL PLANO DE LOCALIZACION.
  - SEC-46 INDICA REFERENCIA DE ALZADOS GENERALES.
  - SEC-47 INDICA NUMERO DE SECCION O DETALLE.
  - SEC-48 INDICA REFERENCIA DEL PLANO DE LOCALIZACION.
  - SEC-49 INDICA REFERENCIA DE ALZADOS GENERALES.
  - SEC-50 INDICA NUMERO DE SECCION O DETALLE.
  - SEC-51 INDICA REFERENCIA DEL PLANO DE LOCALIZACION.
  - SEC-52 INDICA REFERENCIA DE ALZADOS GENERALES.
  - SEC-53 INDICA NUMERO DE SECCION O DETALLE.
  - SEC-54 INDICA REFERENCIA DEL PLANO DE LOCALIZACION.
  - SEC-55 INDICA REFERENCIA DE ALZADOS GENERALES.
  - SEC-56 INDICA NUMERO DE SECCION O DETALLE.
  - SEC-57 INDICA REFERENCIA DEL PLANO DE LOCALIZACION.
  - SEC-58 INDICA REFERENCIA DE ALZADOS GENERALES.
  - SEC-59 INDICA NUMERO DE SECCION O DETALLE.
  - SEC-60 INDICA REFERENCIA DEL PLANO DE LOCALIZACION.
  - SEC-61 INDICA REFERENCIA DE ALZADOS GENERALES.
  - SEC-62 INDICA NUMERO DE SECCION O DETALLE.
  - SEC-63 INDICA REFERENCIA DEL PLANO DE LOCALIZACION.
  - SEC-64 INDICA REFERENCIA DE ALZADOS GENERALES.
  - SEC-65 INDICA NUMERO DE SECCION O DETALLE.
  - SEC-66 INDICA REFERENCIA DEL PLANO DE LOCALIZACION.
  - SEC-67 INDICA REFERENCIA DE ALZADOS GENERALES.
  - SEC-68 INDICA NUMERO DE SECCION O DETALLE.
  - SEC-69 INDICA REFERENCIA DEL PLANO DE LOCALIZACION.
  - SEC-70 INDICA REFERENCIA DE ALZADOS GENERALES.
  - SEC-71 INDICA NUMERO DE SECCION O DETALLE.
  - SEC-72 INDICA REFERENCIA DEL PLANO DE LOCALIZACION.
  - SEC-73 INDICA REFERENCIA DE ALZADOS GENERALES.
  - SEC-74 INDICA NUMERO DE SECCION O DETALLE.
  - SEC-75 INDICA REFERENCIA DEL PLANO DE LOCALIZACION.
  - SEC-76 INDICA REFERENCIA DE ALZADOS GENERALES.
  - SEC-77 INDICA NUMERO DE SECCION O DETALLE.
  - SEC-78 INDICA REFERENCIA DEL PLANO DE LOCALIZACION.
  - SEC-79 INDICA REFERENCIA DE ALZADOS GENERALES.
  - SEC-80 INDICA NUMERO DE SECCION O DETALLE.
  - SEC-81 INDICA REFERENCIA DEL PLANO DE LOCALIZACION.
  - SEC-82 INDICA REFERENCIA DE ALZADOS GENERALES.
  - SEC-83 INDICA NUMERO DE SECCION O DETALLE.
  - SEC-84 INDICA REFERENCIA DEL PLANO DE LOCALIZACION.
  - SEC-85 INDICA REFERENCIA DE ALZADOS GENERALES.
  - SEC-86 INDICA NUMERO DE SECCION O DETALLE.
  - SEC-87 INDICA REFERENCIA DEL PLANO DE LOCALIZACION.
  - SEC-88 INDICA REFERENCIA DE ALZADOS GENERALES.
  - SEC-89 INDICA NUMERO DE SECCION O DETALLE.
  - SEC-90 INDICA REFERENCIA DEL PLANO DE LOCALIZACION.
  - SEC-91 INDICA REFERENCIA DE ALZADOS GENERALES.
  - SEC-92 INDICA NUMERO DE SECCION O DETALLE.
  - SEC-93 INDICA REFERENCIA DEL PLANO DE LOCALIZACION.
  - SEC-94 INDICA REFERENCIA DE ALZADOS GENERALES.
  - SEC-95 INDICA NUMERO DE SECCION O DETALLE.
  - SEC-96 INDICA REFERENCIA DEL PLANO DE LOCALIZACION.
  - SEC-97 INDICA REFERENCIA DE ALZADOS GENERALES.
  - SEC-98 INDICA NUMERO DE SECCION O DETALLE.
  - SEC-99 INDICA REFERENCIA DEL PLANO DE LOCALIZACION.
  - SEC-100 INDICA REFERENCIA DE ALZADOS GENERALES.

## REFERENCIA



Torre Empresarial BLUE MILE PZ. 22, Puerto, Santo Domingo, República Dominicana 809 544 0033

INGENIEROS:

Ingeniero Topógrafo: C.O.D. / Ingeniero Estructural: C.O.D.

Ingeniero Sanitario: C.O.D. / Ingeniero Eléctrico: C.O.D.

Aprobado para Construcción

CLIENTE: NORIEGA GROUP

ARQ: LINA PENA C.O.D. 12804 / DESARROLLADOR: NORIEGA GROUP

CONTIENE:

PLANTA ARQUITECTONICA AMUEBLADA NIVEL 1

Escala 1:75

Dibujo	L.S.P.	Etapa	ESQUEMATICO
Reviso	L.P.	No. Proyecto	210819
Aproba	C.A.	Archivo	M77-3001.dwg
Aproba Cliente	G.N.	Clave	M77-3001
Fecha de emisión	19/08/2021	Rev.	02

Este plano fue hecho para el uso específico de este proyecto arquitectónico. La reproducción o utilización para otro proyecto sin autorización es prohibida.

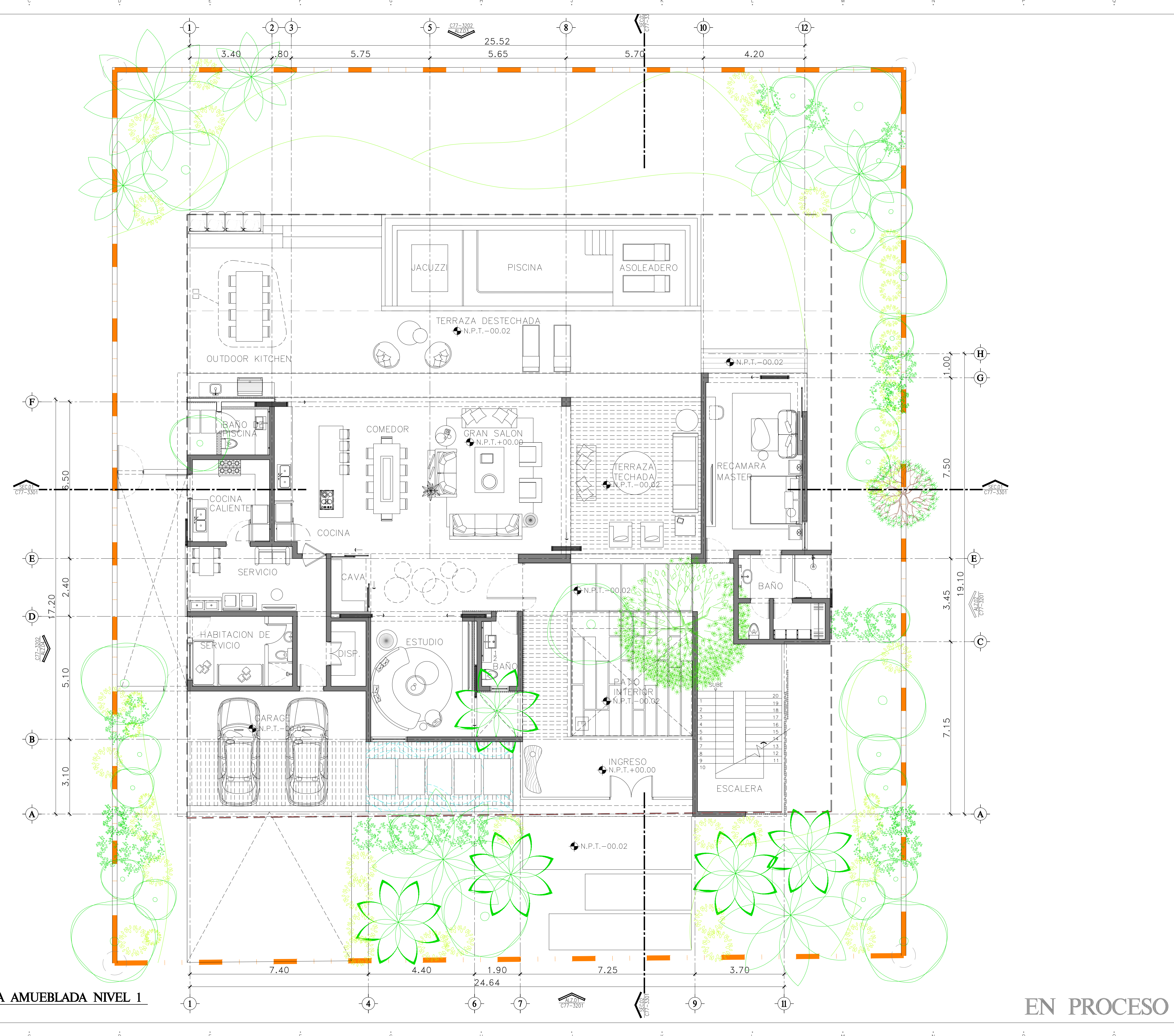

1 PLANTA ARQUITECTONICA AMUEBLADA NIVEL 1  
ESC 1:75

EN PROCESO