

PLANTA TIPO DEPARTAMENTO 07

ESC. 1:75

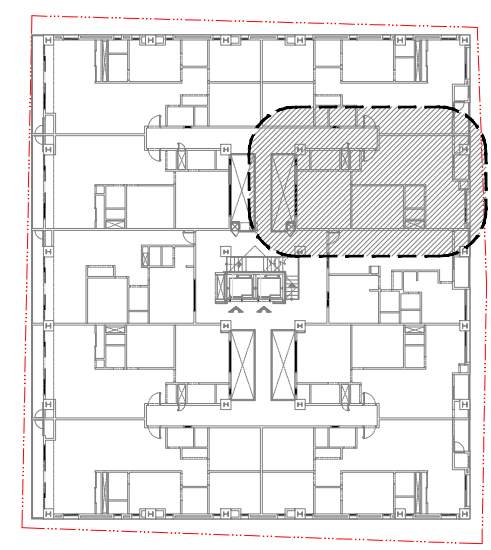

PLANTA DE UBICACIÓN DEPARTAMENTO TIPO 07 / NIVEL 01 AL 04

SIN ESC.

PROYECTO EJECUTIVO

NOMBRE DEL PROYECTO

**CONDOMINIOS ENHAUS GERONIMO MEZA**

UBICACION DEL PROYECTO

AV. DE LA LUZ, LOTE 10  
(FRACCION-A), GERONIMO MEZA,  
TIJUANA, BAJA CALIFORNIA, MEXICO.

CLAVE CATASTRAL: BI151010

SUPERFICIE DE TERRENO: 13,862.10 M2

SUPERFICIE DE CONSTRUCCION: 1,428.47 M2

REVISIONES			
REV.	DESCRIPCION	POR	FECHA
1.			
2.			
3.			
4.			
5.			
6.			

AVISO DE CONFIDENCIALIDAD:

Este documento contiene informacion propietaria, confidencial o privilegiada que pertenece a Oderamu Constructora e Inmobiliaria. Se advierte que cualquier divulgación,distribución, copia o acción relacionada al contenido de esta documentación, sin la autorización del reñilente queda totalmente prohibida.

ENCARGADO DE PROYECTO:

**EDROSA S.A.**

Rep. legal: Ramón Romulo Cevallos de Cima

FIRMA:

SUPERVISION Y COORDINACION:

**Inmobiliaria Oderamu S.A. de C.V.**

PROYECTISTA:

**ARQLON PROYECTOS**

PROPIETARIO:

**EDROSA S.A..**

Rep. legal: Ramón Romulo Cevallos de Cima

RESPONSABLE DE OBRA:

**Ing. Erik Ramirez Madrigal**

No. pento: 2923

CONTENIDO DEL PLANO:

**PLANTA TIPO DEPARTAMENTO 07**

CLAVE:

**D-07**

TIPO DE PLANO:

ARQUITECTÓNICO CONSTRUCTIVO

UNIDADES:

MÉTRICO

ESCALA: Según especificado en plano

FECHA: 04/AGOSTO/21

No. HOJA: