

**250M2  
GRUPO PLASTER  
PUERTO PROGRESO, YUC.  
MÉXICO**

**SIMBOLOGÍA**

- INDICA NOMENCLATURA DE EJE
- INDICA CAMBIO DE NIVEL DE PISO
- INDICA LÍNEA DE EJE
- INDICA LÍNEA DE CORTE
- INDICA NIVEL DE PISO
- N.P.T INDICA NIVEL DE PISO TERMINADO

**CUADRO DE ÁREAS**

ÁREA TOTAL VILLA	250M2
ÁREA CONSTRUIDA. PLANTA BAJA	106.06M2
ÁREA CONSTRUIDA. 1ER NIVEL	27.84M2
ÁREA CONSTRUIDA. 2DO NIVEL	34.50M2
TOTAL	168.4M2

COS	128.13M2
CUS	168.4M2

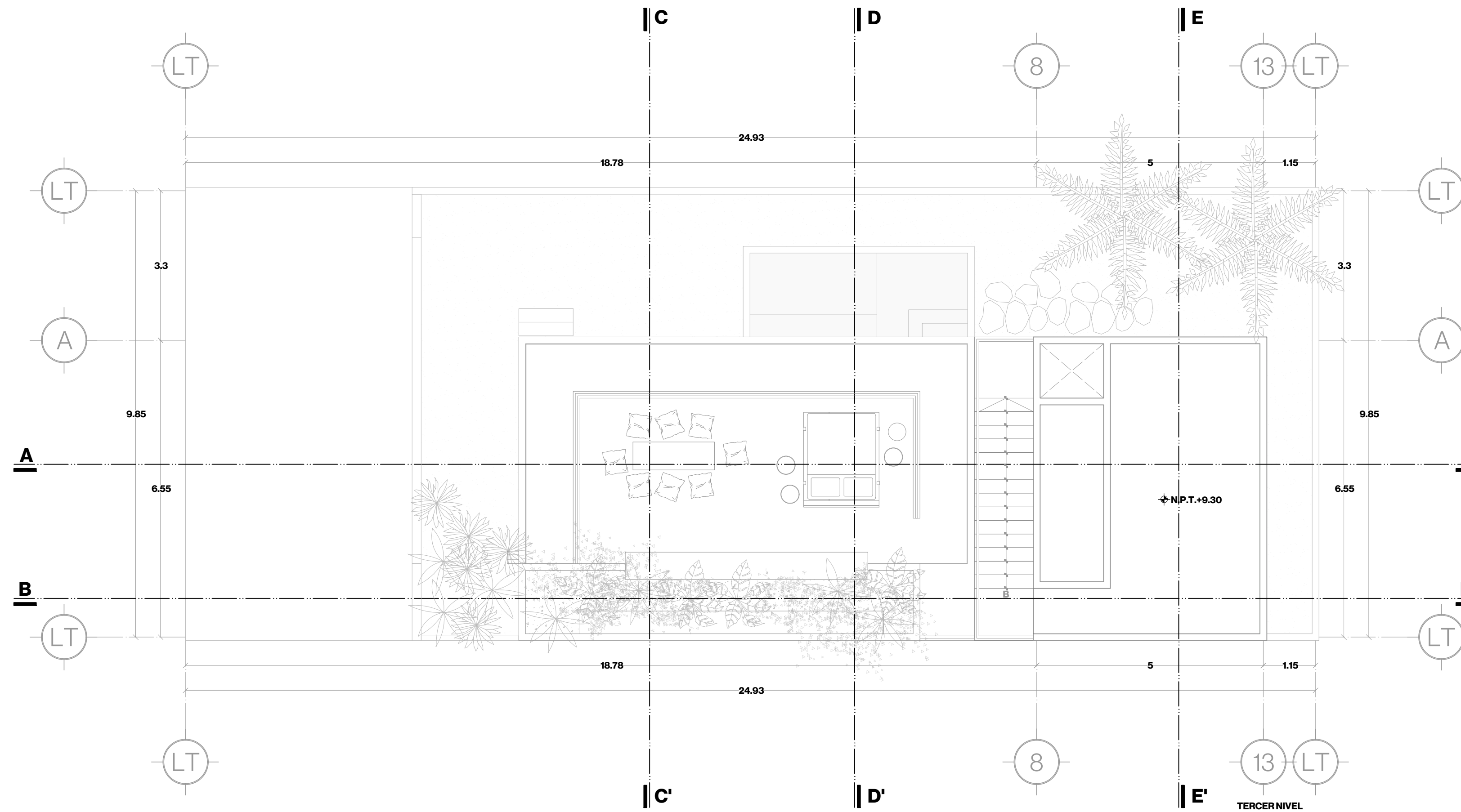
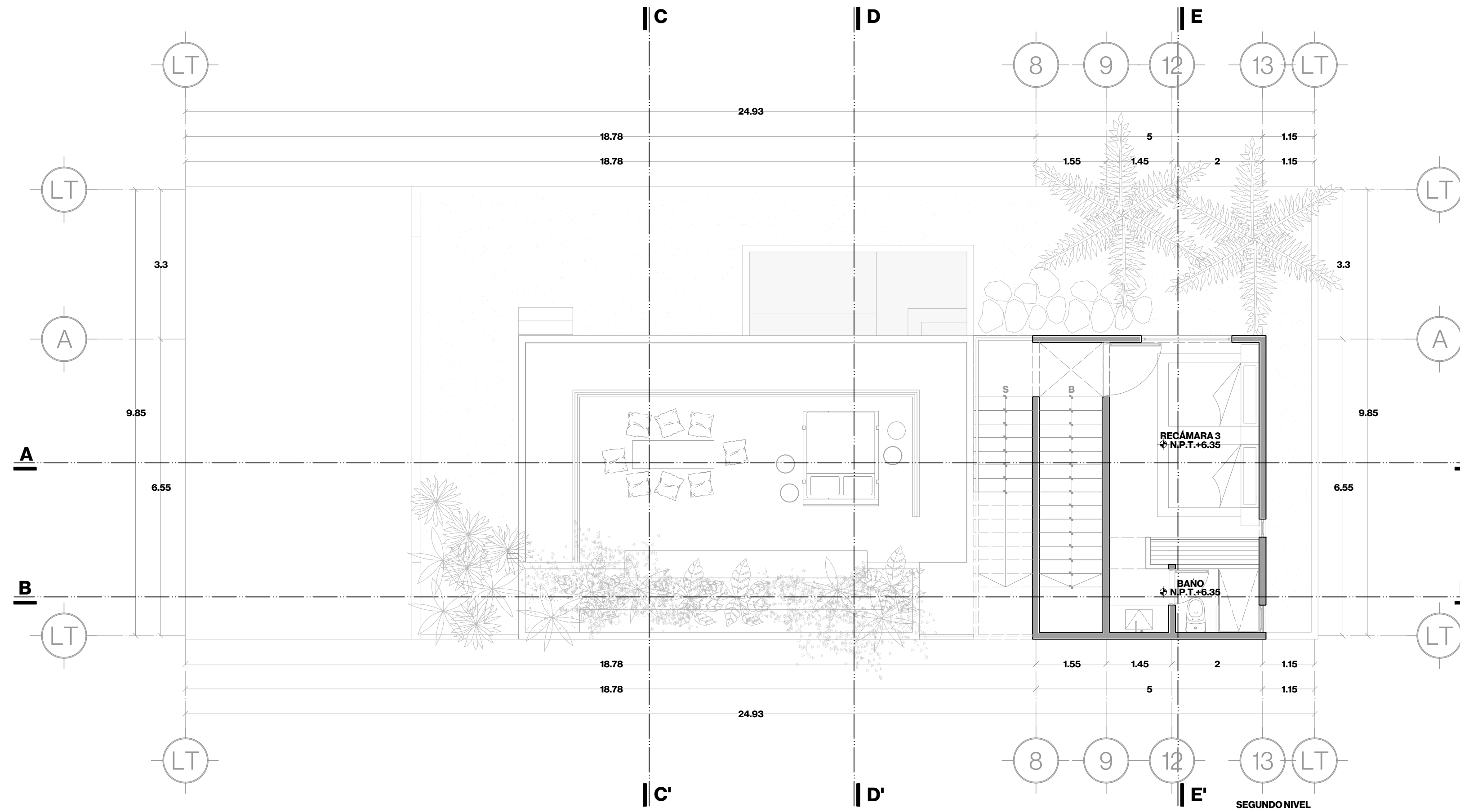

**USO**

El contenido de este plano y su información, únicamente podrá ser usado en el proyecto para el cual ha sido diseñado y no podrá ser reproducido total o parcialmente por medios mecánicos, electrónicos, fotográficos o cualquier otro, sin la previa autorización por escrito de ARISTA CERO.

El contenido de este material se encuentra protegido conforme a lo dispuesto en el art.13 fracc. VIII de la ley Federal del Derecho de autor.

ARISTA CERO se reserva de conformidad con lo dispuesto en los artículos 18, 19 y 20 de la Ley Federal del Derecho de Autor, la propiedad intelectual, artística o derecho moral sobre la obra.

Tomar dimensiones y mediciones directas a la escala de este plano, es riesgo único del contratista, éstas deberán verificarse en los planos arquitectónicos, y en su caso, en los planos de trazo y en las condiciones propias de la obra.

La calidad de los materiales y las especificaciones contenidas en este plano, así como su procedimiento constructivo, son responsabilidad del constructor.

**PLANO**

**PLANTAS ARQUITECTÓNICAS  
SEGUNDO NIVEL Y AZOTEA**

**NOMENCLATURA**

**ARQ.02**

**ESCALA**

**1:75**

**ACOTACIÓN**

**METROS**

**FECHA**

**NOVIEMBRE 2020**