

250M2
GRUPO PLASTER
PUERTO PROGRESO, YUC.
MÉXICO

SIMBOLOGÍA

	INDICA NOMENCLATURA DE EJE
	INDICA LÍNEA DE EJE
N.C.P	NIVEL DE CORONAMIENTO DE PRETIL
N.M.T	NIVEL DE MURO TERMINADO
N.B.T	NIVEL DE BANDA TERMINADA
N.P.T	NIVEL DE PISO TERMINADO
N.I.L	NIVEL INFERIOR DE LOSA

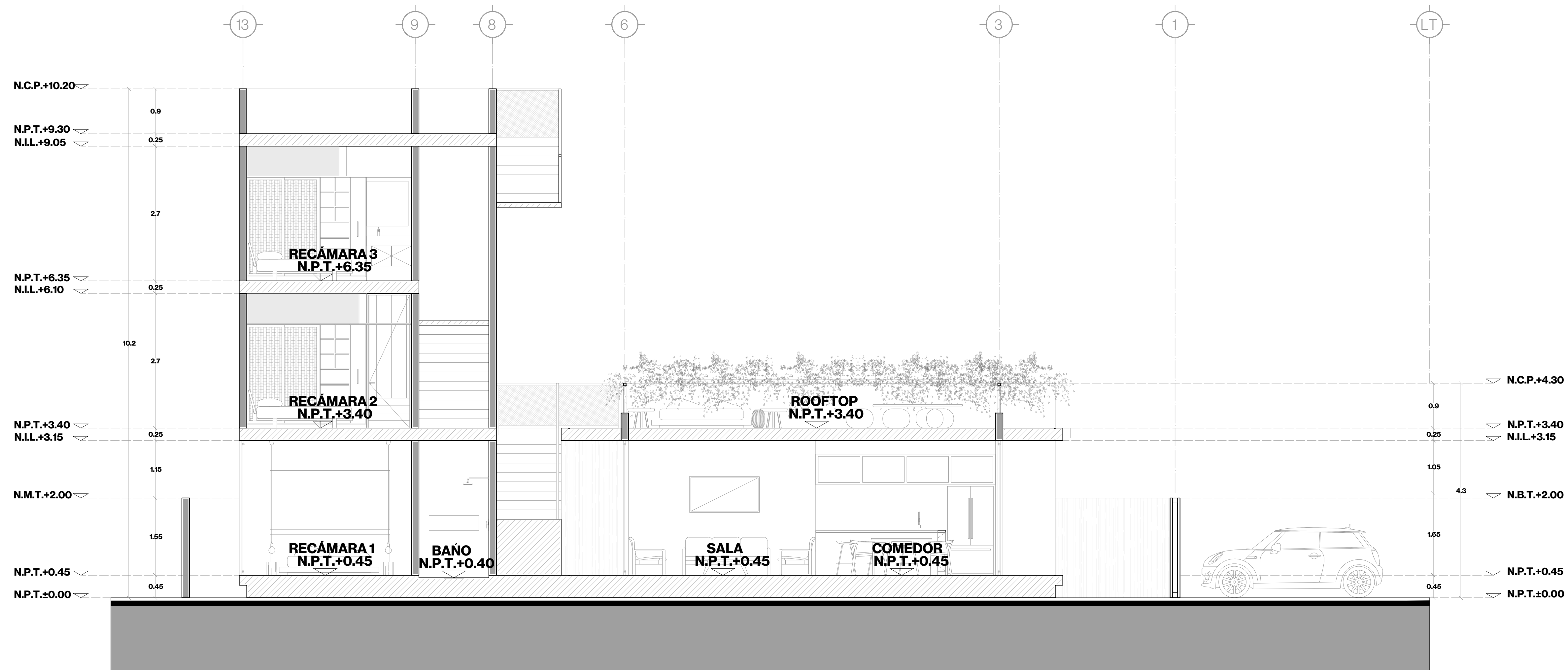

CORTE A-A'

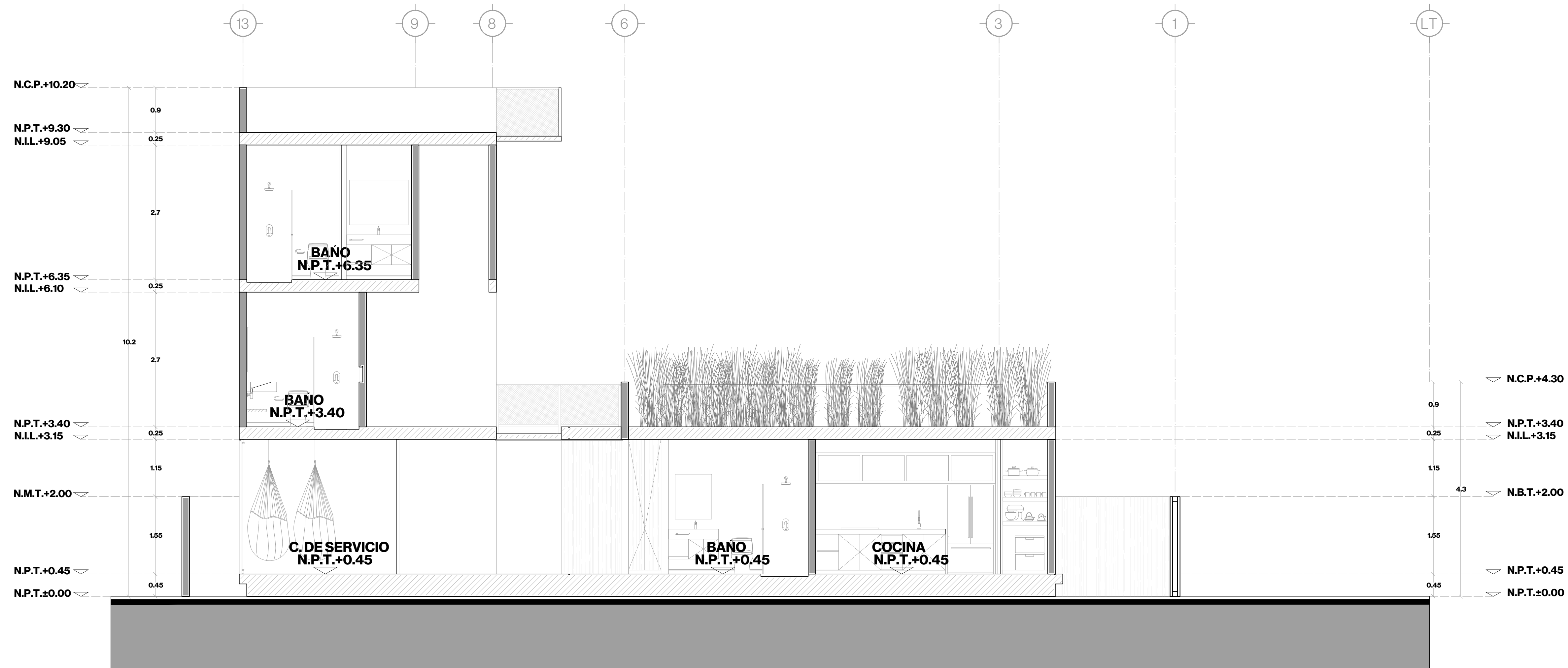

CORTE B-B'

USO
El contenido de este plano y su información, únicamente podrá ser usado en el proyecto para el cual ha sido diseñado y no podrá ser reproducido total o parcialmente por medios mecánicos, electrónicos, fotográficos o cualquier otro, sin la previa autorización por escrito de ARISTA CERO.
El contenido de este material se encuentra protegido conforme a lo dispuesto en el art.13 fracc. VIII de la ley Federal del Derecho de autor.
ARISTA CERO se reserva de conformidad con lo dispuesto en los artículos 18, 19 y 20 de la Ley Federal del Derecho de Autor, la propiedad intelectual, artística o derecho moral sobre la obra.
Tomar dimensiones y mediciones directas a la escala de este plano, es riesgo único del contratista, éstas deberán verificarse en los planos arquitectónicos, y en su caso, en los planos de trazo y en las condiciones propias de la obra.
La calidad de los materiales y las especificaciones contenidas en este plano, así como su procedimiento constructivo, son responsabilidad del constructor.

PLANO
CORTES ARQUITECTÓNICOS
CORTE A-A' Y B-B'

NOMENCLATURA
ARQ.03

ESCALA

1:50

ACOTACIÓN

METROS

FECHA

NOVIEMBRE 2020