



250M2  
GRUPO PLASTER  
PUERTO PROGRESO, YUC.  
MÉXICO

**SIMBOLOGÍA**

-  INDICA NOMENCLATURA DE EJE
-  INDICA LÍNEA DE EJE
- N.C.P NIVEL DE CORONAMIENTO DE PRETIL
- N.M.T NIVEL DE MURO TERMINADO
- N.B.T NIVEL DE BARRA TERMINADA
- N.P.T NIVEL DE PISO TERMINADO
- N.I.L NIVEL INFERIOR DE LOSA

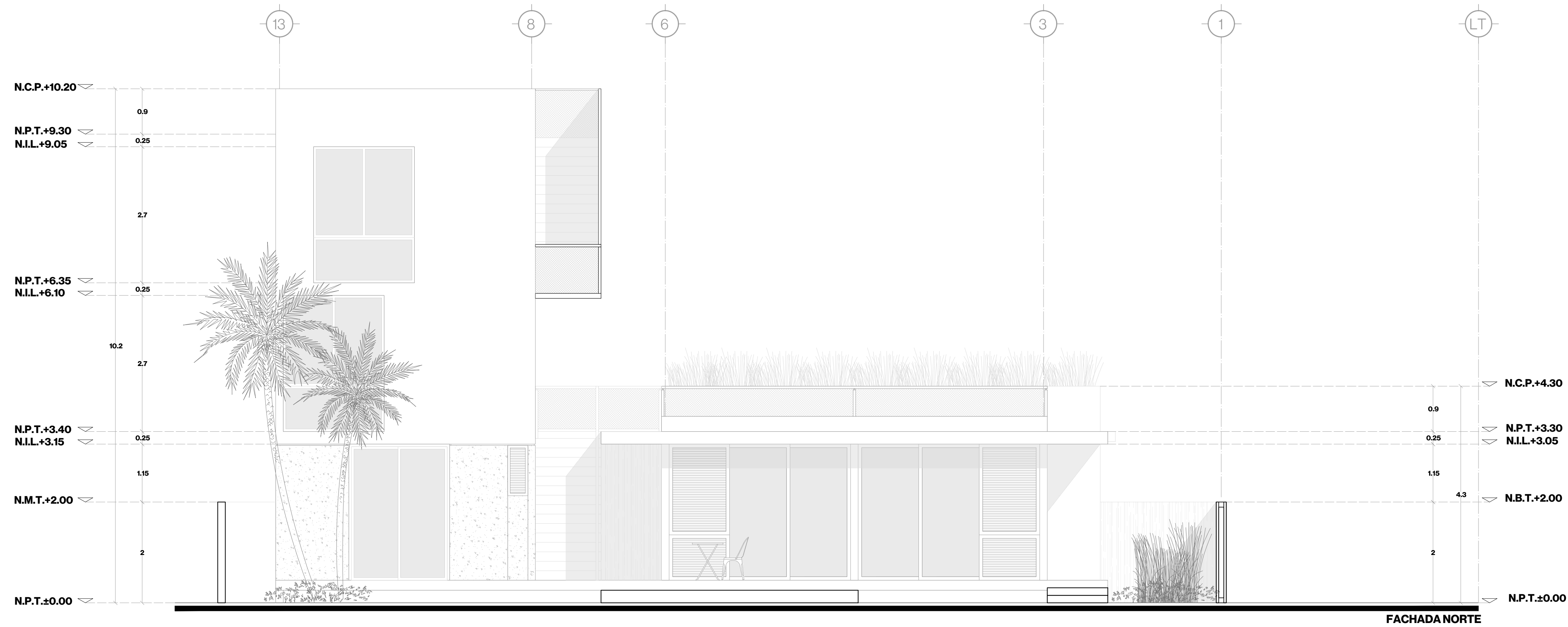

FACHADA NORTE

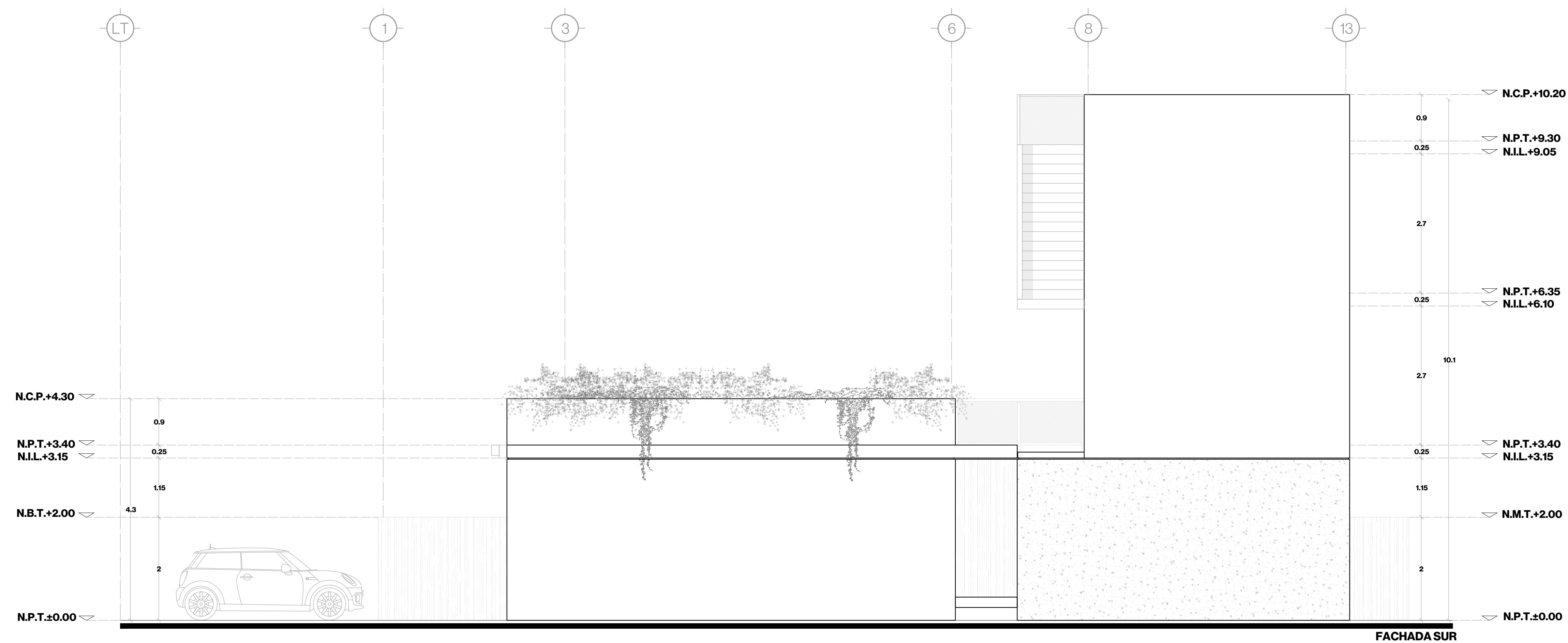

FACHADA SUR

**USO**  
El contenido de este plano y su información, únicamente podrá ser usado en el proyecto para el cual ha sido diseñado y no podrá ser reproducido total o parcialmente por medios mecánicos, electrónicos, fotográficos o cualquier otro, sin la previa autorización por escrito de ARISTA CERO.  
El contenido de este material se encuentra protegido conforme a lo dispuesto en el art.13 fracc. VIII de la ley Federal del Derecho de autor.  
ARISTA CERO se reserva de conformidad con lo dispuesto en los artículos 18, 19 y 20 de la Ley Federal del Derecho de Autor, la propiedad intelectual, artística o derecho moral sobre la obra.  
Tomar dimensiones y mediciones directas a la escala de este plano, es riesgo único del contratista, éstas deberán verificarse en los planos arquitectónicos, y en su caso, en los planos de trazo y en las condiciones propias de la obra.  
La calidad de los materiales y las especificaciones contenidas en este plano, así como su procedimiento constructivo, son responsabilidad del constructor.

**PLANO**  
FACHADAS ARQUITECTÓNICAS  
FACHADA NORTE Y SUR

NOMENCLATURA  
**ARQ.05**

ESCALA  
1:50  
FECHA  
NOVIEMBRE 2020

ACOTACIÓN  
METROS