



250M2
 GRUPO PLASTER
 PUERTO PROGRESO, YUC.
 MÉXICO

SIMBOLOGÍA

-  INDICA NOMENCLATURA DE EJE
-  INDICA LÍNEA DE EJE
- N.C.P NIVEL DE CORONAMIENTO DE PRETIL
- N.M.T NIVEL DE MURO TERMINADO
- N.B.T NIVEL DE BARDA TERMINADA
- N.P.T NIVEL DE PISO TERMINADO
- N.I.L NIVEL INFERIOR DE LOSA

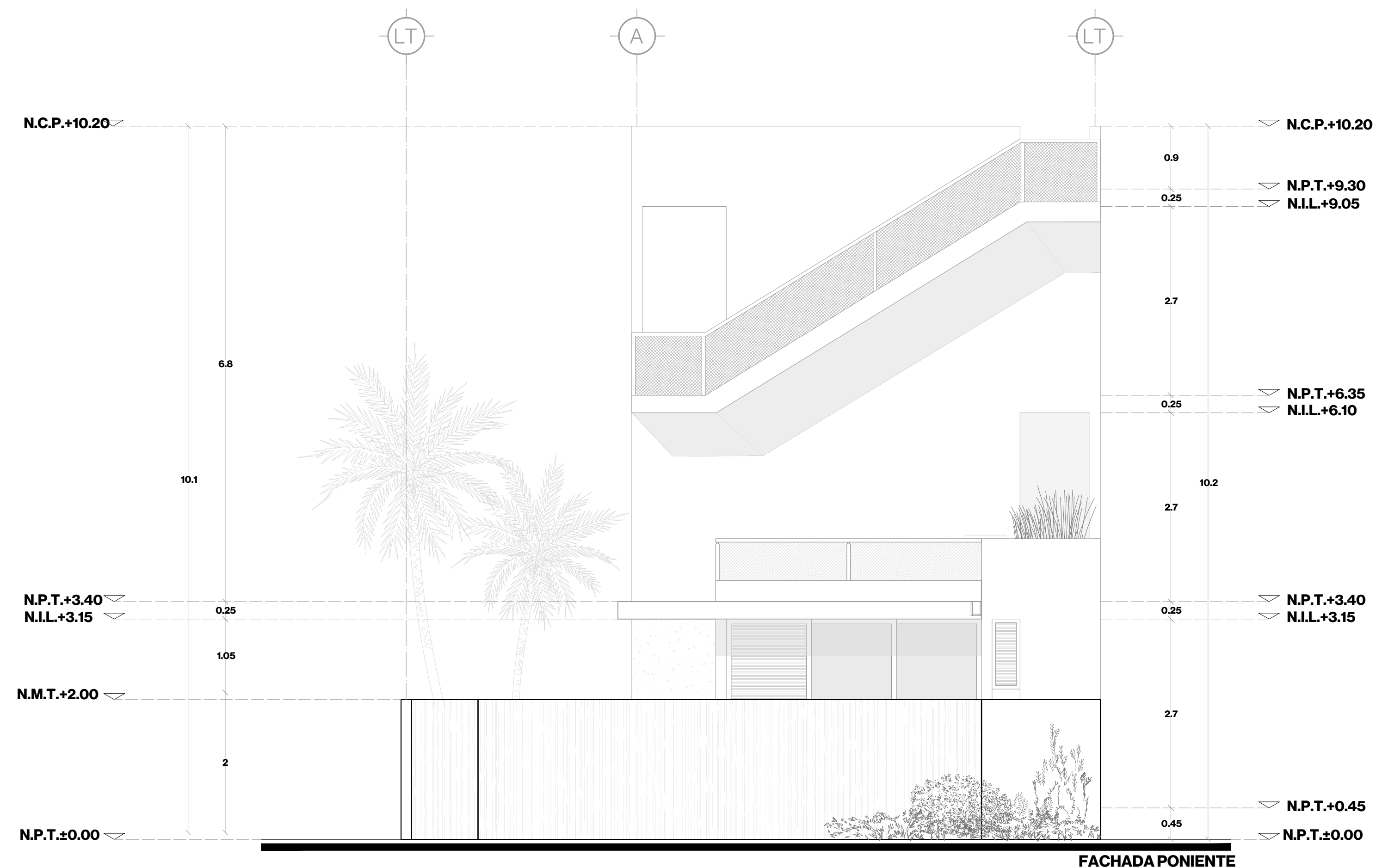
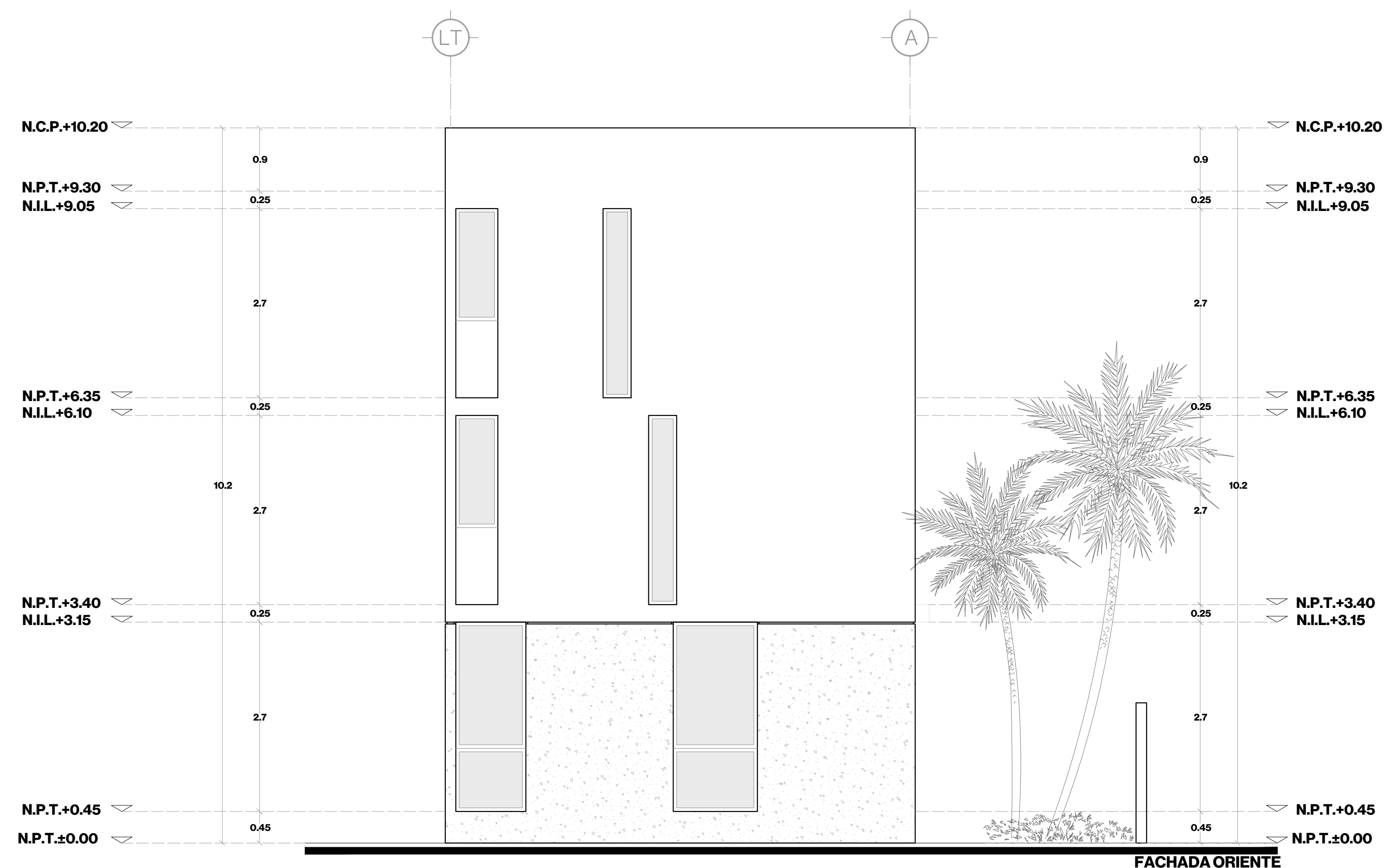

USO
 El contenido de este plano y su información, únicamente podrá ser usado en el proyecto para el cual ha sido diseñado y no podrá ser reproducido total o parcialmente por medios mecánicos, electrónicos, fotográficos o cualquier otro, sin la previa autorización por escrito de ARISTA CERO.
 El contenido de este material se encuentra protegido conforme a lo dispuesto en el art.13 fracc. VIII de la ley Federal del Derecho de autor.
 ARISTA CERO se reserva de conformidad con lo dispuesto en los artículos 18, 19 y 20 de la Ley Federal del Derecho de Autor, la propiedad intelectual, artística o derecho moral sobre la obra.
 Tomar dimensiones y mediciones directas a la escala de este plano, es riesgo único del contratista, éstas deberán verificarse en los planos arquitectónicos, y en su caso, en los planos de trazo y en las condiciones propias de la obra.
 La calidad de los materiales y las especificaciones contenidas en este plano, así como su procedimiento constructivo, son responsabilidad del constructor.

PLANO
FACHADAS ARQUITECTÓNICAS
FACHADA ORIENTE Y PONIENTE

NOMENCLATURA
ARQ.06

ESCALA
1:50

ACOTACIÓN
METROS

FECHA
NOVIEMBRE 2020