

PLANO CATASTRAL

PROPIETARIO : CREDIX GS, S.A. DE C.V., SOCIEDAD FINANCIERA DE OBJETO MULTIPLE
 ENTIDAD NO REGULADA, FIDEICOMISO CDX/827

UBICACIÓN : AV. REAL ESCONDIDO SUR NO. 3101

USO : HABITACIONAL

CONDominio: PASEO DEL BISONTE

LOTE : M03-L8 UPI 135

SUP. TERRENO : 262.456 m²

FECHA : AGOSTO 2019

ESCALA : 1:250

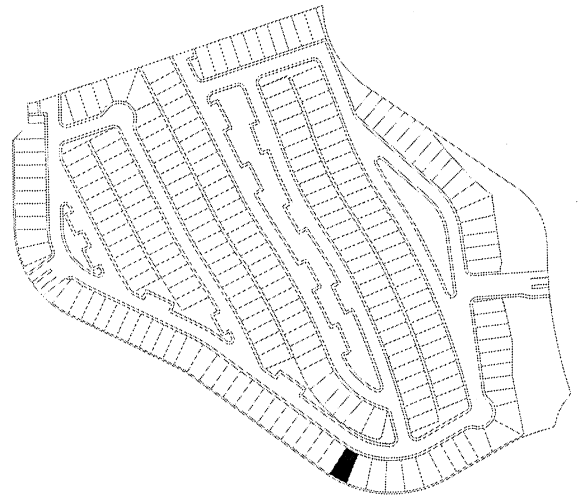

SUPERFICIE PRIVATIVA: 262.456 m²
 SUPERFICIE COMÚN: 229.965 m²
 (0.583% DEL TOTAL DE AREA COMÚN)
 SUPERFICIE TOTAL: 492.421 m²

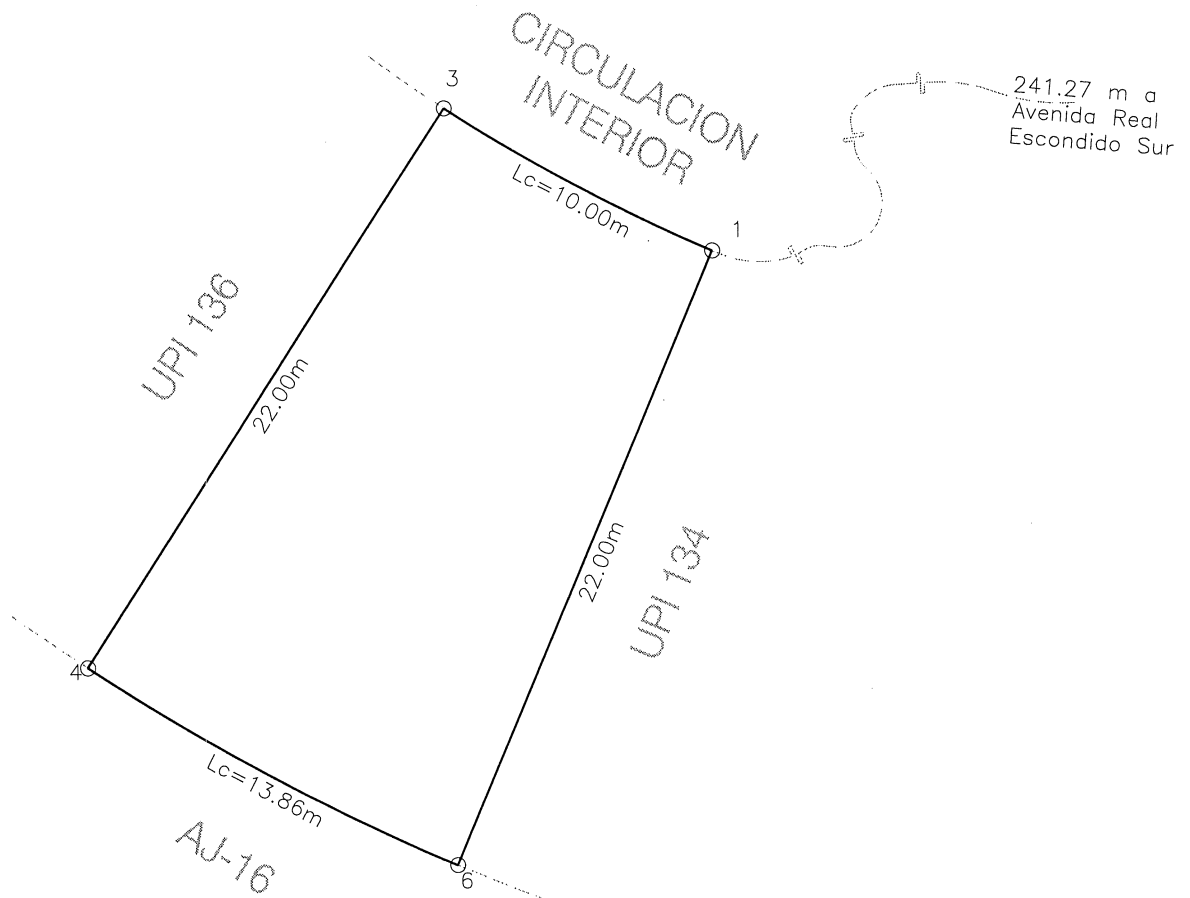

CUADRO DE CONSTRUCCION

LADO		RUMBO	DISTANCIA m.	V	COORDENADAS	
EST	PV				Y	X
				1	3,166,822.9351	387,724.3616
1	3	N 62°21'57.63" W CENTRO DE CURVA DELTA = 10°3'6.81" RADIO = 57.00	9.99	3	3,166,827.5673	387,715.5136
				2	3,166,875.5550	387,746.2738
					LONG. CURVA = 10.00 SUB.TAN.= 5.01	
3	4	S 32°39'35.77" W	22.00	4	3,166,809.0458	387,703.6413
4	6	S 62°21'57.63" E CENTRO DE CURVA DELTA = 10°3'6.81" RADIO = 79.00	13.84	6	3,166,802.6256	387,715.9042
				5	3,166,875.5550	387,746.2738
					LONG. CURVA = 13.86 SUB.TAN.= 6.95	
6	1	N 22°36'28.96" E	22.00	1	3,166,822.9351	387,724.3616
SUPERFICIE = 262.456 m²						

ING. SALVADOR ZEPEDA PÉREZ
 D.R.O. 1819
 R.P.C. 1615