

TIPO DE CASA:
TIARA I

UBICACIÓN:
TABLAJE CATASTRAL: 22072
TEMOZON NORTE, MÉRIDA, YUCATÁN.

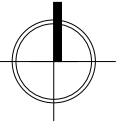

-CROQUIS DE UBICACIÓN:

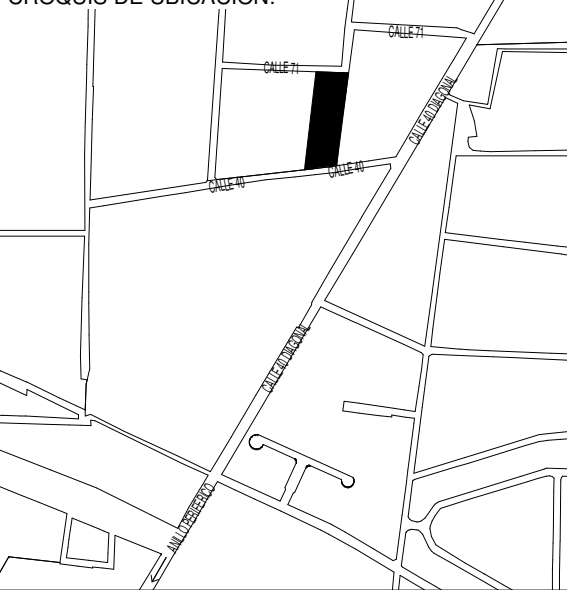

DATOS DEL PROYECTO:

CUADRO DE ÁREAS CASA TIPO C		
SUP. LOTE TIPO	160.00 M2	100.00%
PLANTA BAJA	98.00 M2	61.25%
PLANTA NIVEL 1	68.37 M2	42.73%
PLANTA NIVEL 2	59.76 M2	37.35%
PERGOLADO	15.42 M2	9.64%
TOTAL CONSTRUCCIÓN	241.55 M2	
SUP. NO TECHADA	20.11 M2	12.57%
ÁREA VERDE	21.89 M2	13.68%
PISCINA	5.56 M2	3.48%

DISEÑO ARQUITECTÓNICO:
**TALLER MEXICANO DE
ARQUITECTURA S.C.P**

ESCALA:

CLAVE DE PLANO

ARQ-003

CONTENIDO DE ESTE PLANO Y SU INFORMACIÓN ÚNICAMENTE PODRÁ SER USADO EN EL PROYECTO DE LA CUAL HA SIDO DISEÑADO Y NO PODRÁ SER REPRODUCIDO TOTAL O PARCIALMENTE POR MEDIOS MECÁNICOS, ELECTRÓNICOS, FOTOGRAFÍAS O CUALQUIER OTRO, SIN LA PREVIA AUTORIZACIÓN DE ALETTI MUEBLAS DE ARQUITECTURA S.C.P.I.

CONTENIDO DE ESTE MATERIAL, SE ENCUENTRA PROTEGIDO CONFORME A LO DISPUESTO EN EL ARTÍCULO 17 DE LA LEY FEDERAL DEL DERECHO DE AUTOR, TALLER MUEBLAS DE ARQUITECTURA S.C.P.I. RESERVA DE CONFORMIDAD CON LO DISPUESTO EN LOS ARTÍCULOS 18, 19 Y 20 DE LA LEY FEDERAL DEL DERECHO DE AUTOR, LA PROPIEDAD INTELECTUAL, ARTÍSTICA O DERECHO MORAL, SOBRE LA OBRA.

**HA
MA** CALLE 18 N° 98 x 17 y 19
COL. MÉXICO, MÉRIDA, YUCATÁN
C.P. 97125
TALLERMEXICANODEARQUITECTURA.COM

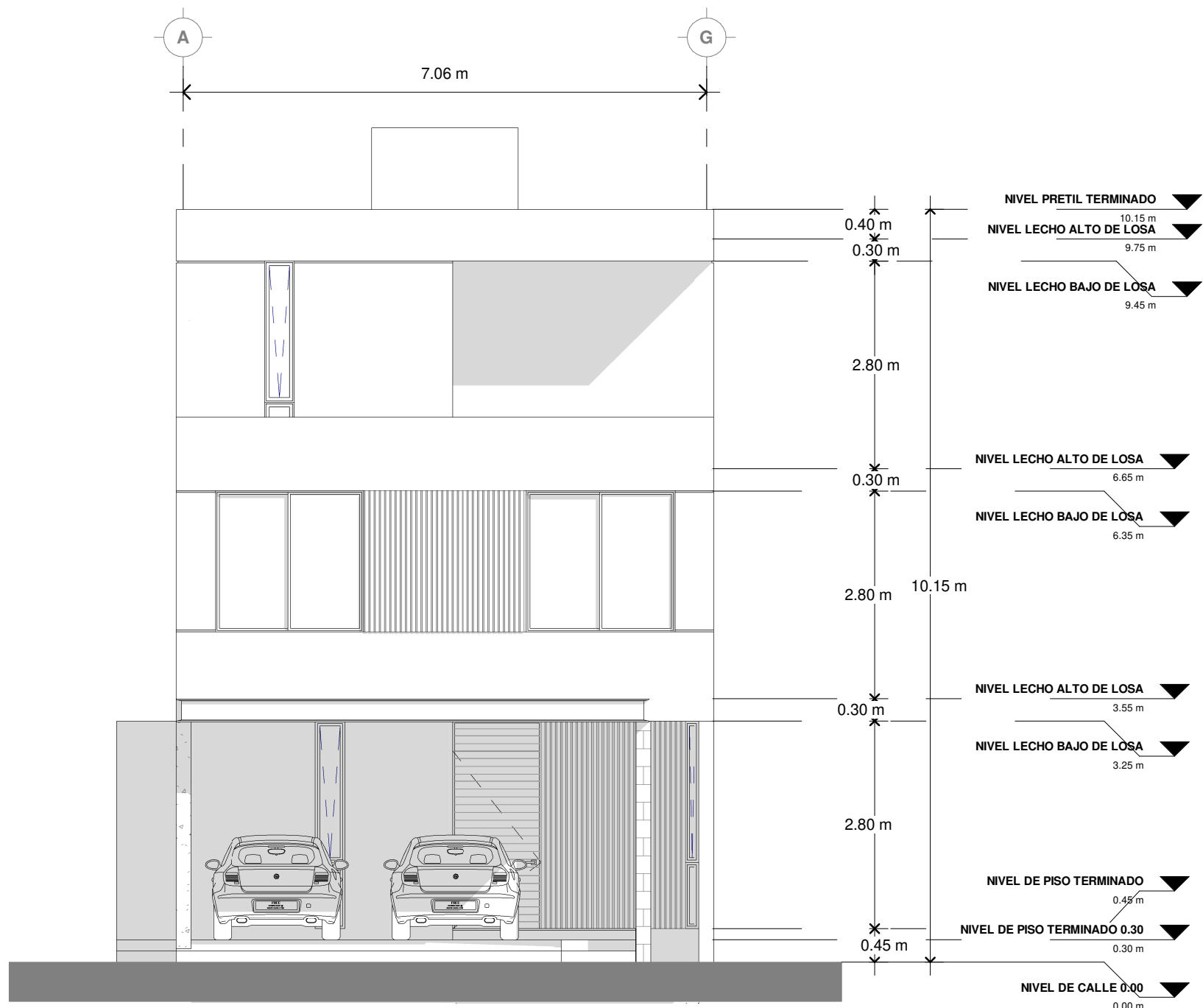

1 FACHADA PRINCIPAL
ESC: 1 : 75

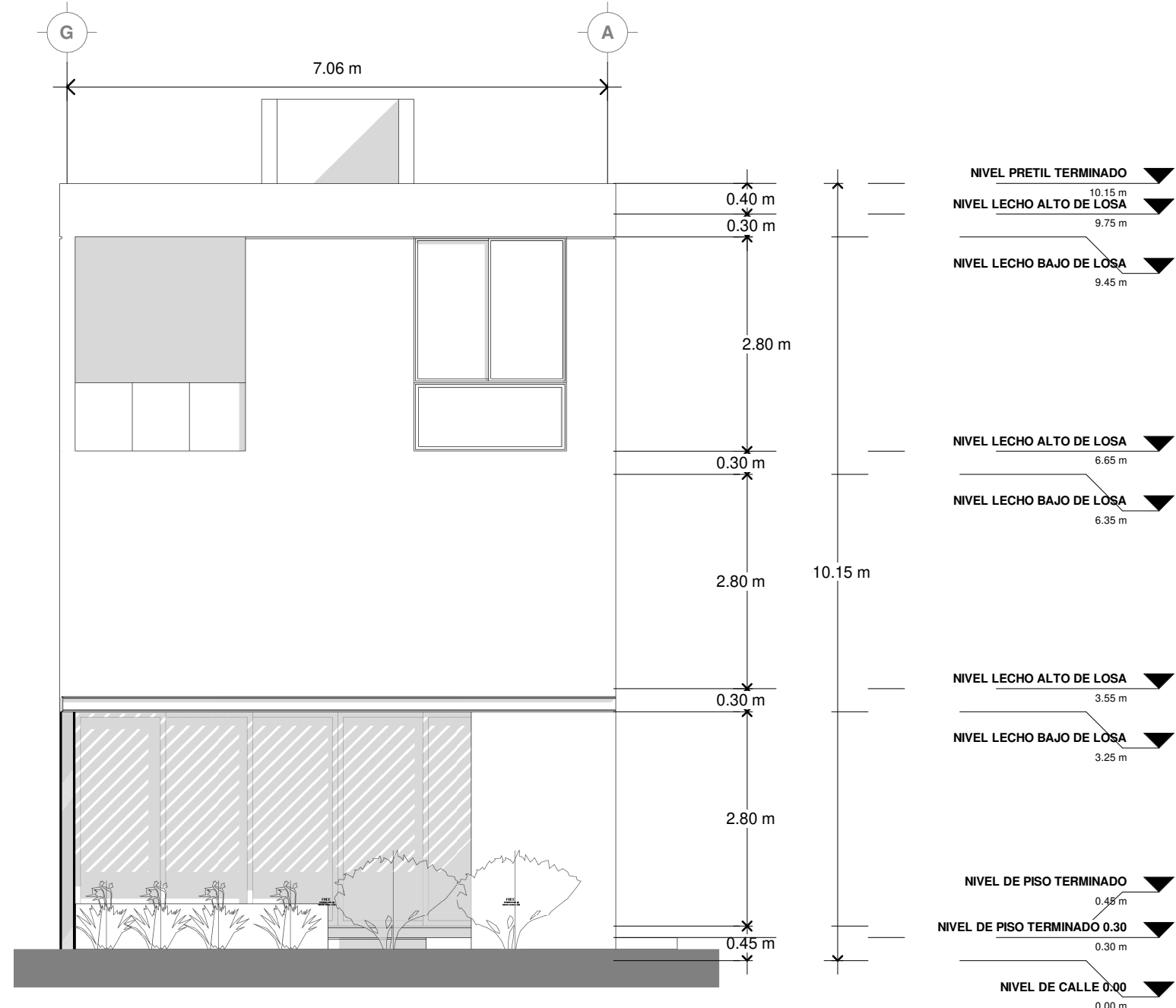

2 | FACHADA POSTERIOR
ESC- 1 : 75

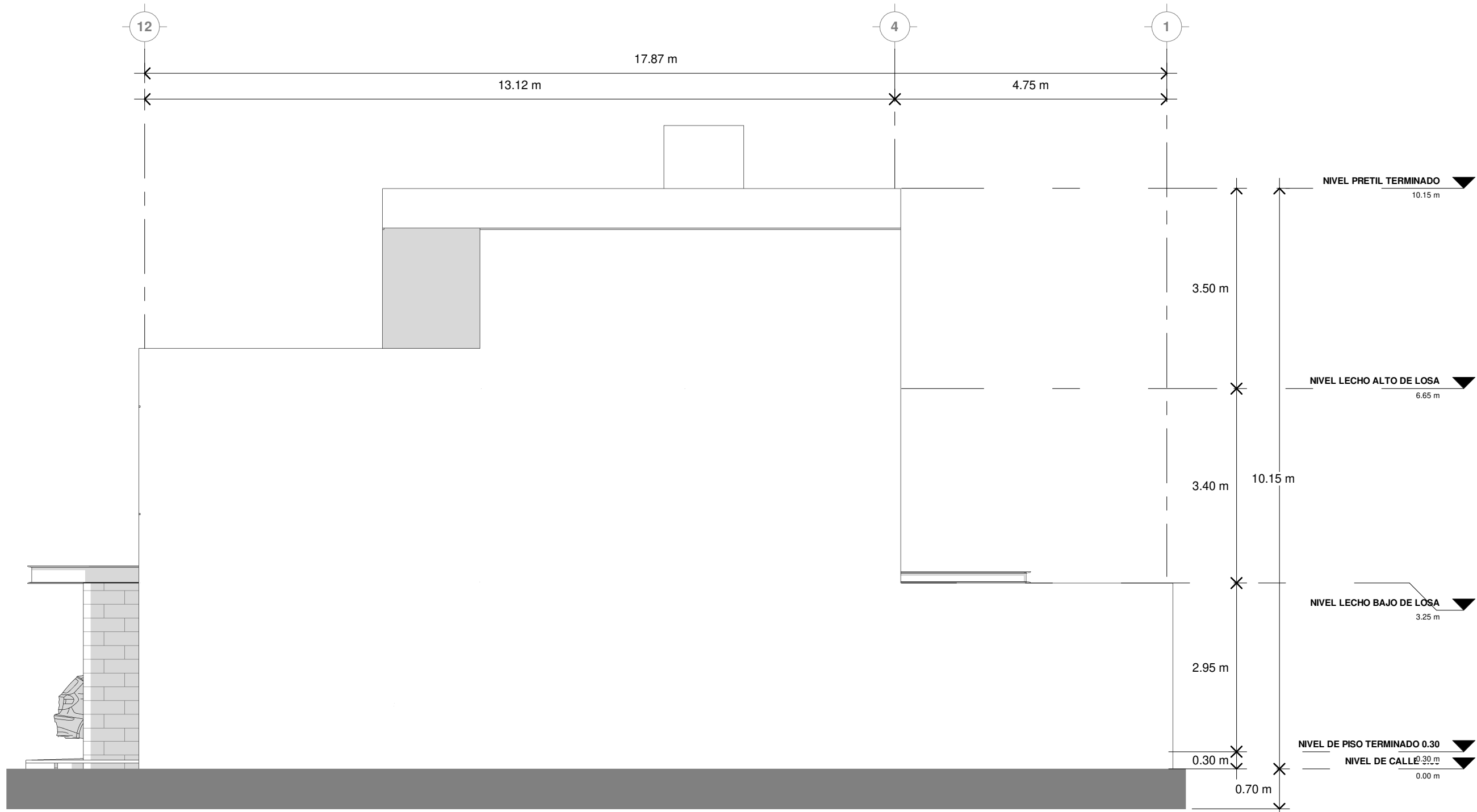

3 FACHADA NORTE
ESC- 1 : 75

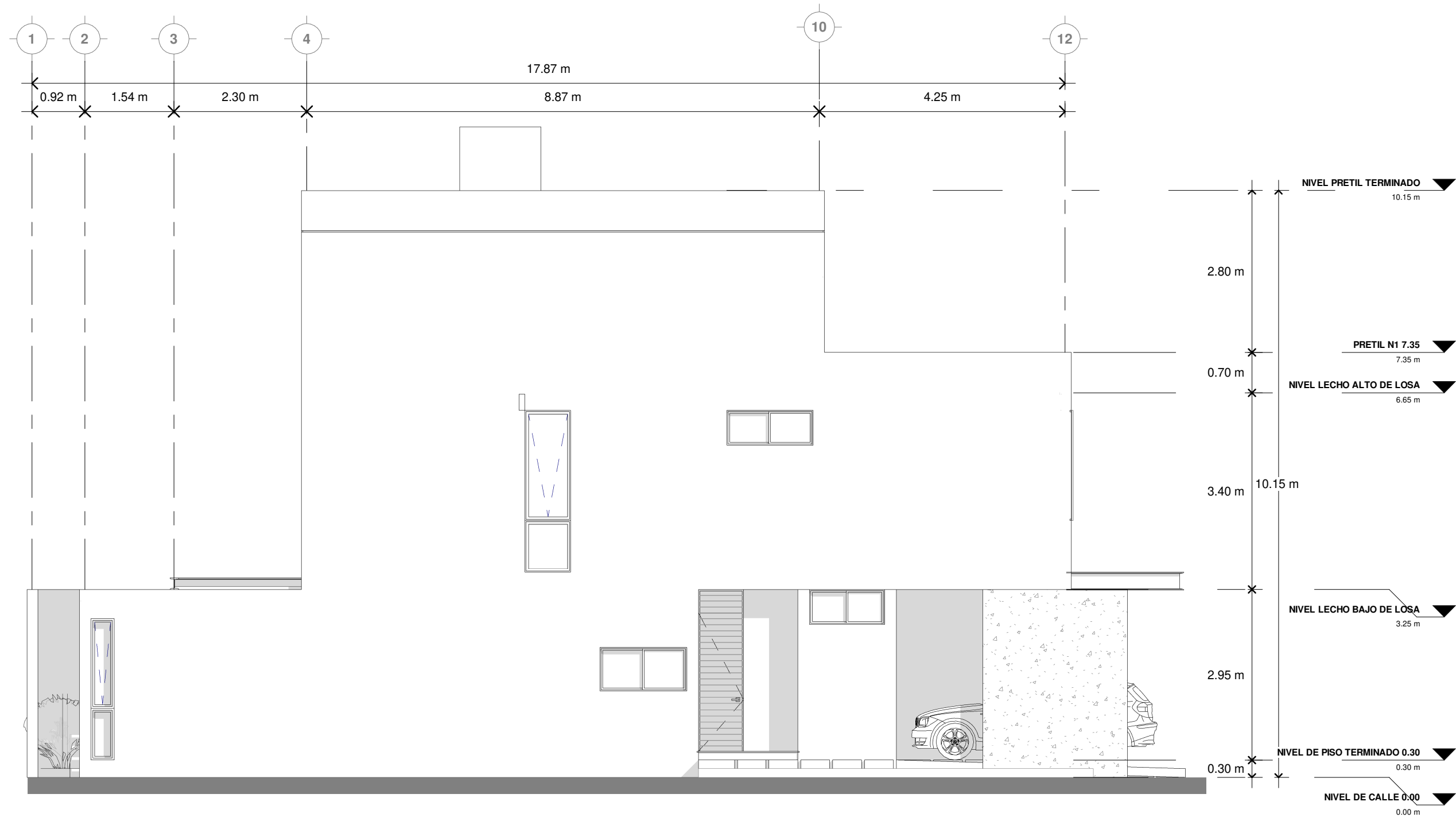

4 | FACHADA SUR
ESC- 1 : 75