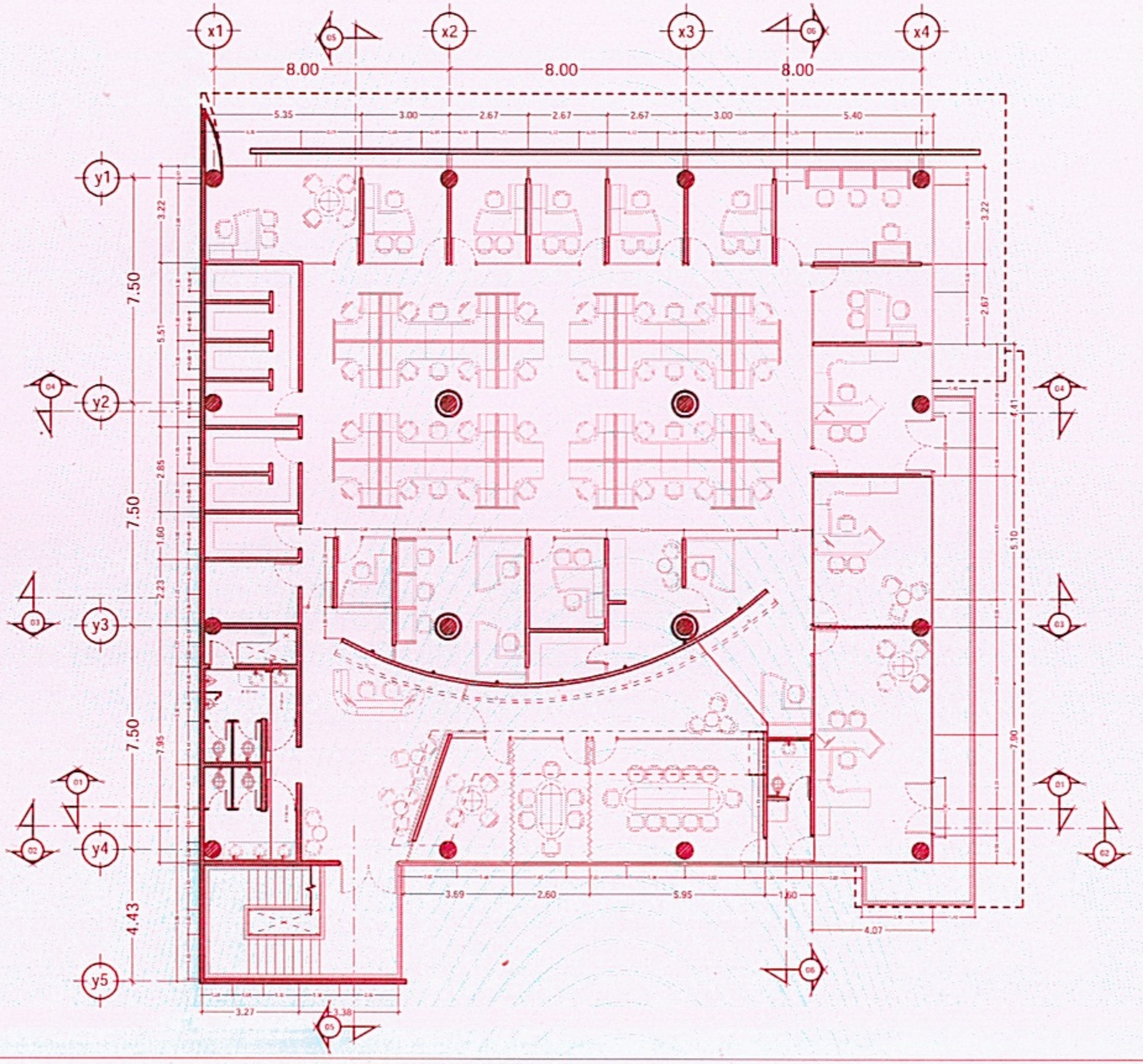

norte

vientos dominantes

ESPECIFICACIONES

tubería de hidráulica agua fría

conexion "T"

conexion codo 45°

conexion codo 90°

s.c.a.f. sube columna de agua fría

0 5 m

oficinas anglias lond

iins-01

jun.2003