Domicilio : Sector Oeste y Sur B.C.

Fracc. Rancho El Gandul

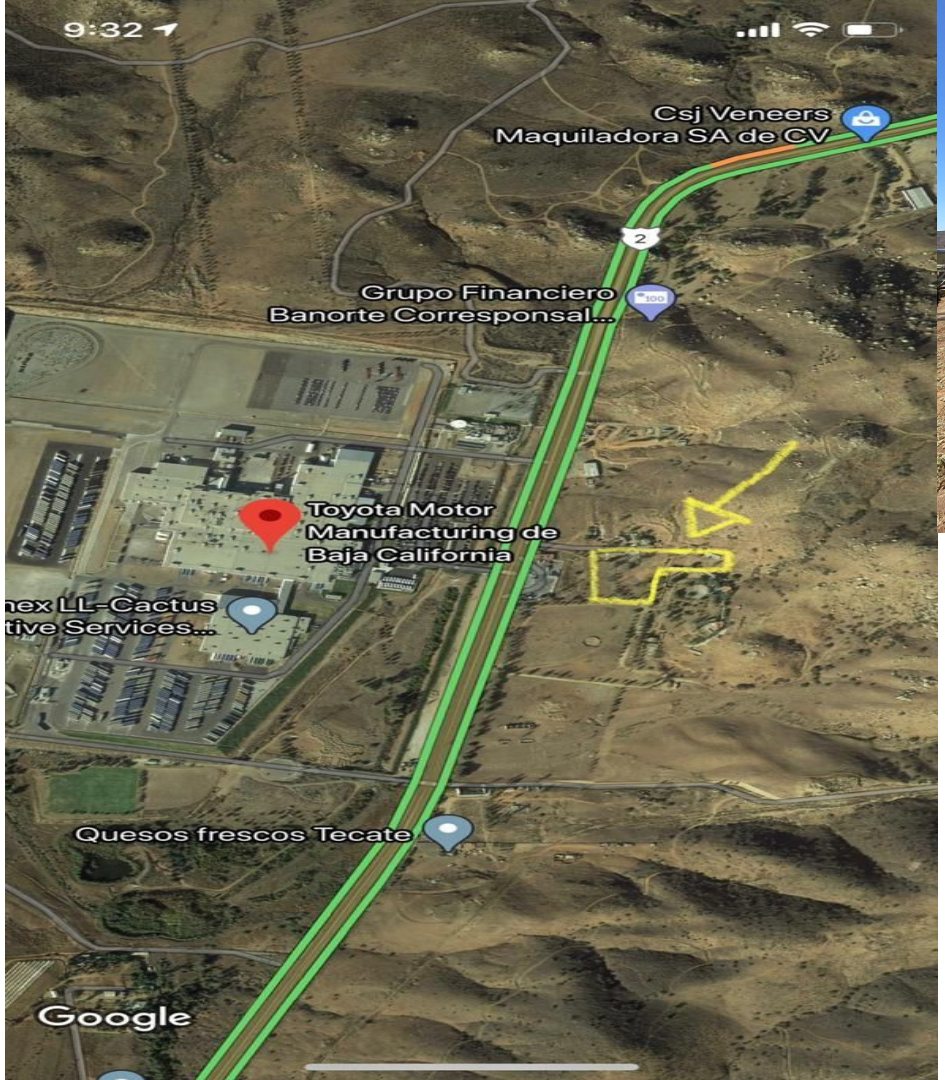

MUNICIPIO
TECATE

BAJA CALIFORNIA

SUPERFICIE

15,300 METROS

CARACTERÍSTICAS URBANAS :
Clasificación de la zona : Mixto
Colindancias Notables : Industrial y comercio
Servicios municipales completos en la calle de ubicación
Equipamiento urbano en la zona de ubicación del inmueble en radio de 1 Km

SUPERFICIE
10,000 MTS
5,300 MTS

CUENTA CON ESCRITURAS
PRECIO $1,000,000,00
DÓLARES

No cuenta con servicios contratados,
cuenta un pozo de agua,
necesario tramitar permisos de uso.

Excelente oportunidad de inversion,
Ubicada frente a toyota de
Tijuana - Tecate

Abiertos a Negociación

C.P. Alfredo López Lena Nichols
Real Value
664-374-51-53