

PROYECTO:
PARADISE RESIDENCE
 PROPIETARIO:
Salazar Guzman
 Arquitectos Asociados

SELLOS :

DISEÑO ARQUITECTÓNICO:
 REVISIÓN ARQUITECTÓNICA
 ARQ. WELLINGTON SALAZAR CODIA: 14220
 FIRMA

DISEÑO ESTRUCTURAL
 FIRMA

DISEÑO ELÉCTRICO
 FIRMA

DISEÑO SANITARIO
 FIRMA

RESPONSABLE DEL PROYECTO
 ARQ. WELLINGTON SALAZAR CODIA: 14220
 FIRMA

DIBUJO: SALAZAR GUZMÁN ARG.

CONTENIDO DE HOJA :

FECHA: 27.8.2020
 Nº Hoja: **04**
 Total Hojas:

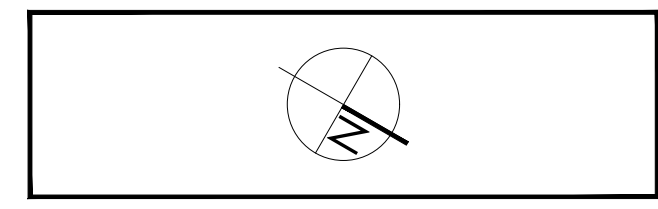

El Artículo No. 11 de la Ley 6200 consagra el derecho de propiedad intelectual o propiedad del profesional a los documentos técnicos, Anteproyectos, Croquis, Planos, Dibujos, Etc. que este elaborara, por consiguiente ninguna persona natural o jurídica podrá hacer uso de los mismos sin consentimiento escrito del autor, salvo estipulación o acuerdo.

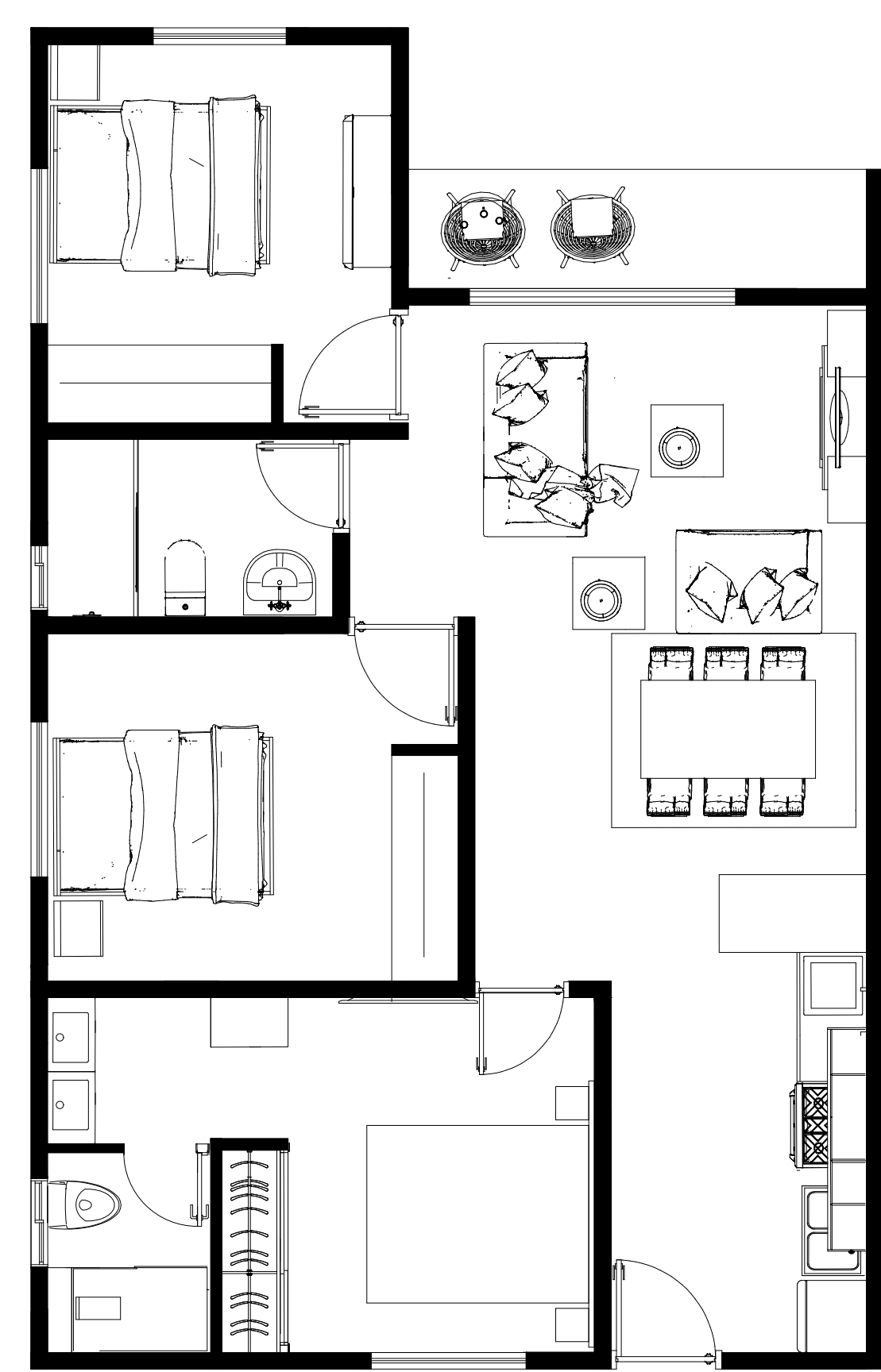

TIPOLOGIA TRES HABITACIONES
 PRIMER Y SEGUNDO NIVEL - ESCALA INDICADA

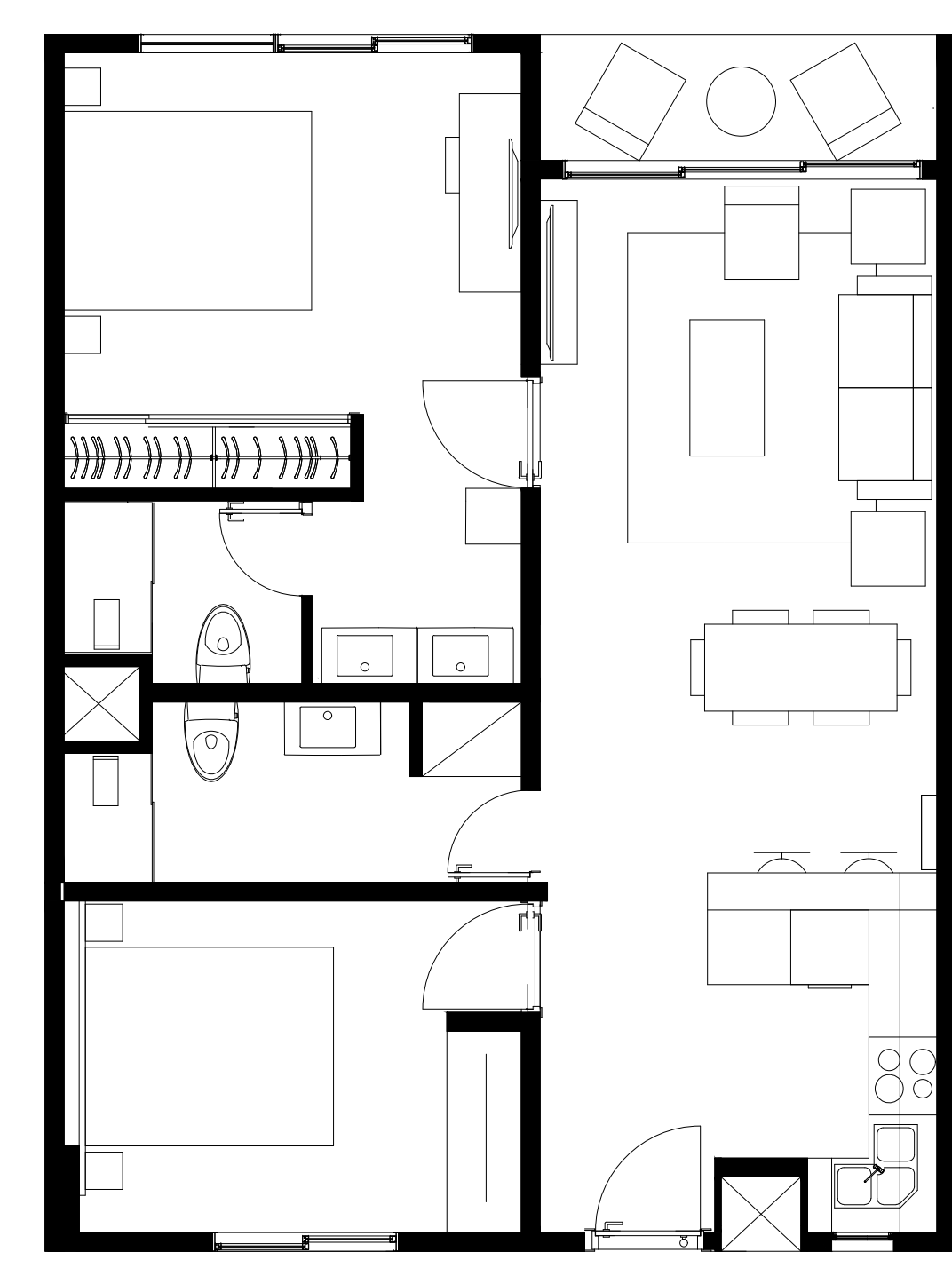

TIPOLOGIA DOS HABITACIONES
 PRIMER Y SEGUNDO NIVEL - ESCALA INDICADA

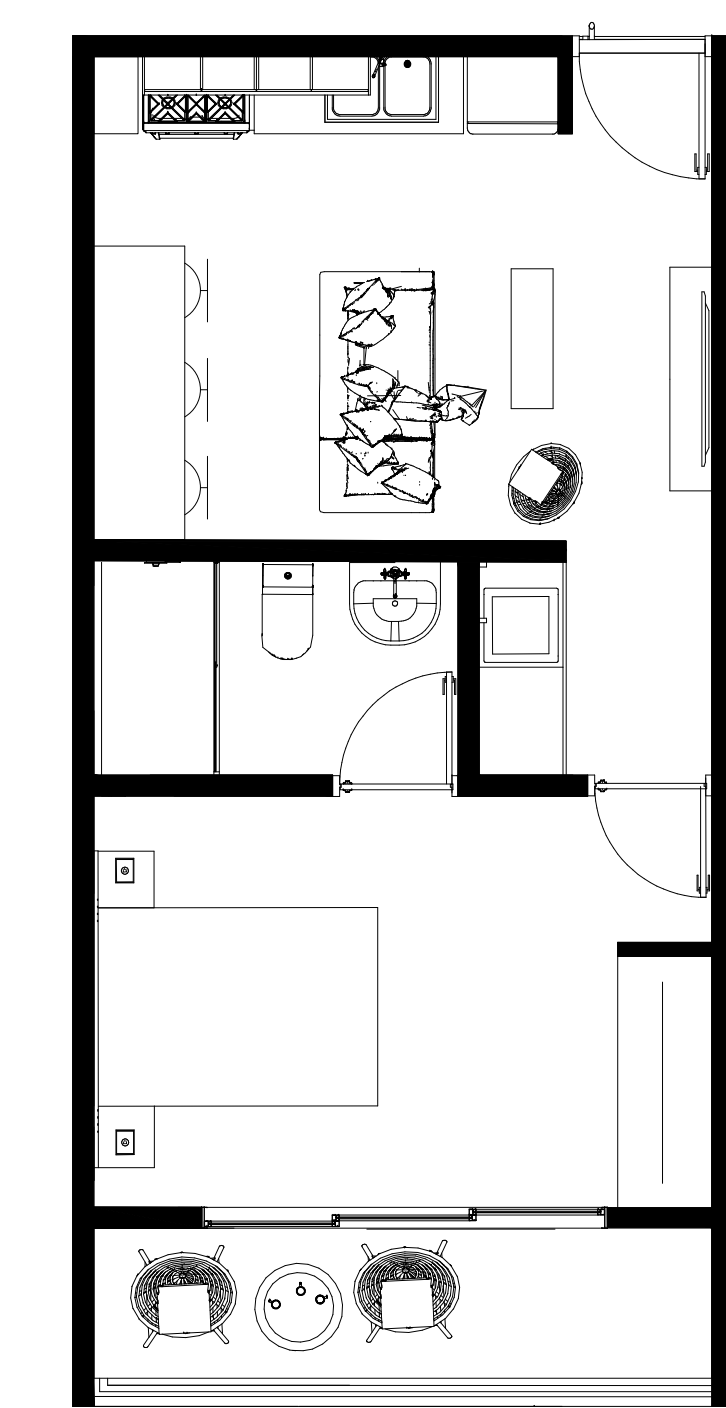

TIPOLOGIA UNA HABITACIÓN
 PRIMER Y SEGUNDO NIVEL - ESCALA INDICADA