

Ubicación: Av. Tonalá, C. Reforma y Carr. Zapotlanejo-Guadalajara, Col. Camichines. Tonalá, Jal.

Superficie: 7,000 M2

Precio y condiciones: \$55.00 MN. Por M2. Renta mensual Más IVA, negociable.

Uso de Suelo:

Uso de suelo del sitio propuesto:

**MC (06)**

*MIXTO CENTRAL*

IDE: -

COS: 0.8

CUS: 2.4

Altura máxima: Resultante entre COS y CUS.

Distrito: DISTRITO URBANO TON 08 "CIUDAD AZTLÁN" TONALÁ, JAL.

Observaciones: Venta o renta.

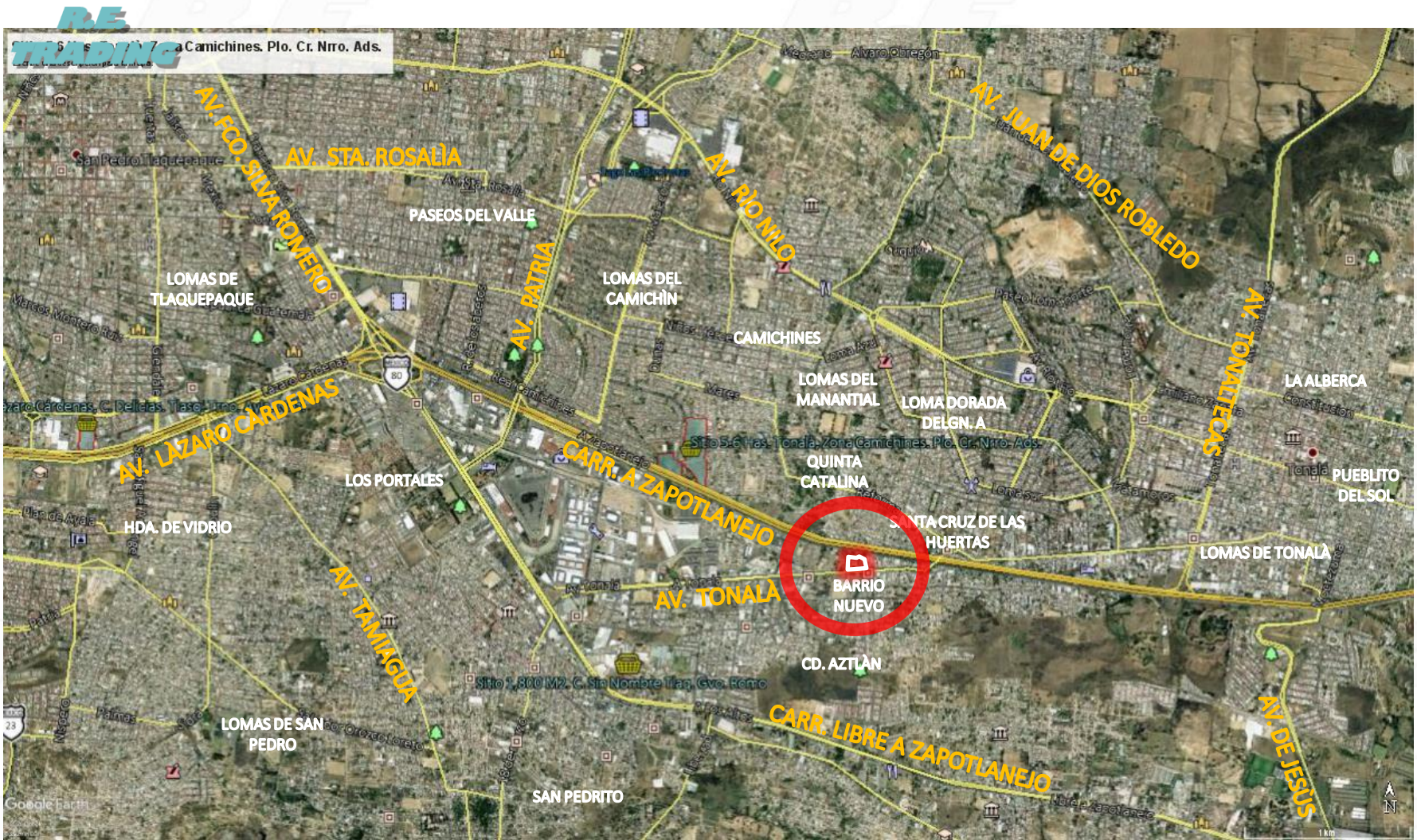

Localización polígono, en zona consolidada. Mixto, residencial vertical, horizontal en Tonalá, Jal.





Acercamiento satelital de sitio propuesto



Gráficos del Plan parcial de Desarrollo Urbano vigente.

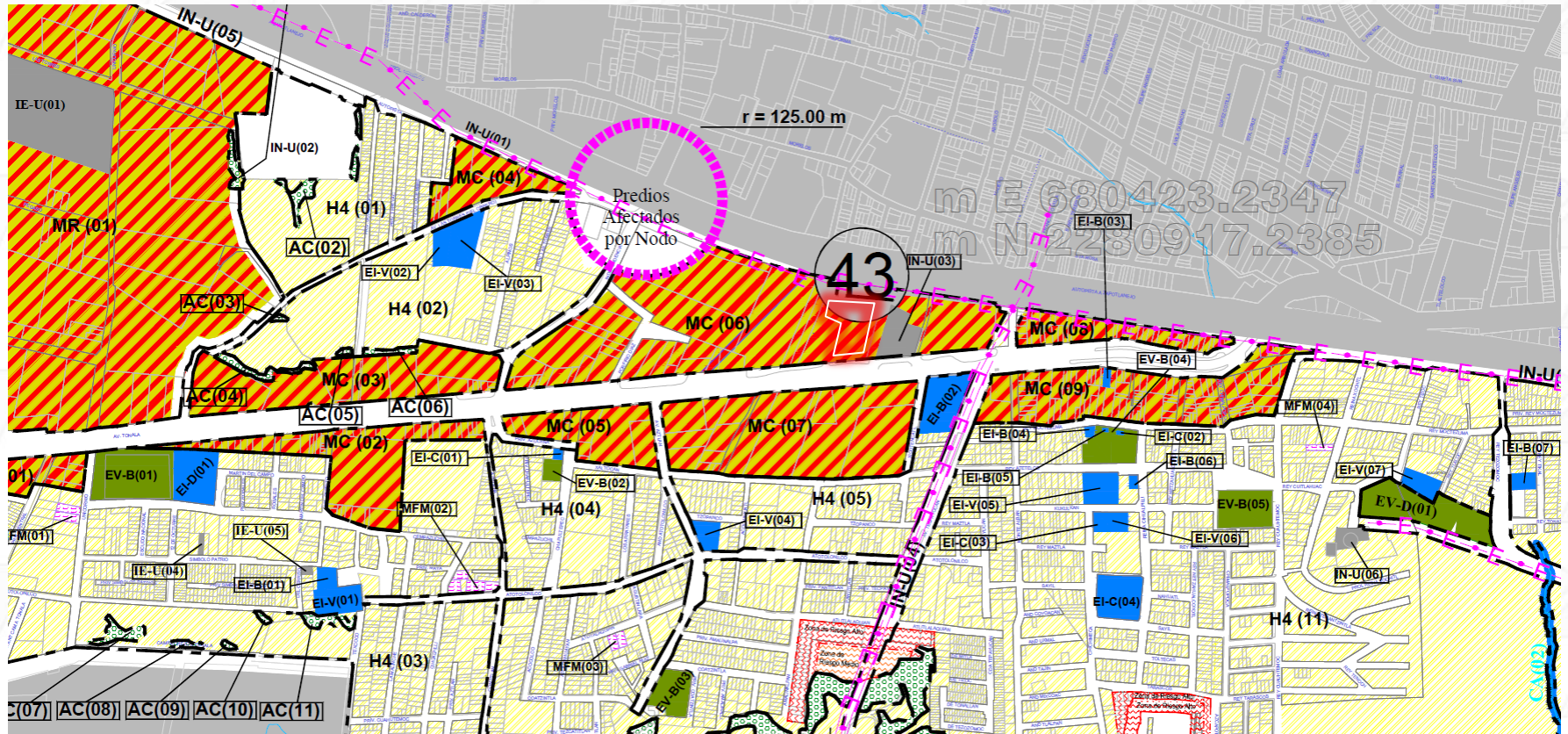

Uso de suelo del sitio propuesto:  
MC (06)  
MIXTO CENTRAL  
IDE: -  
COS: 0.8  
CUS: 2.4  
Altura máxima: Resultante entre COS y CUS.



SITIO











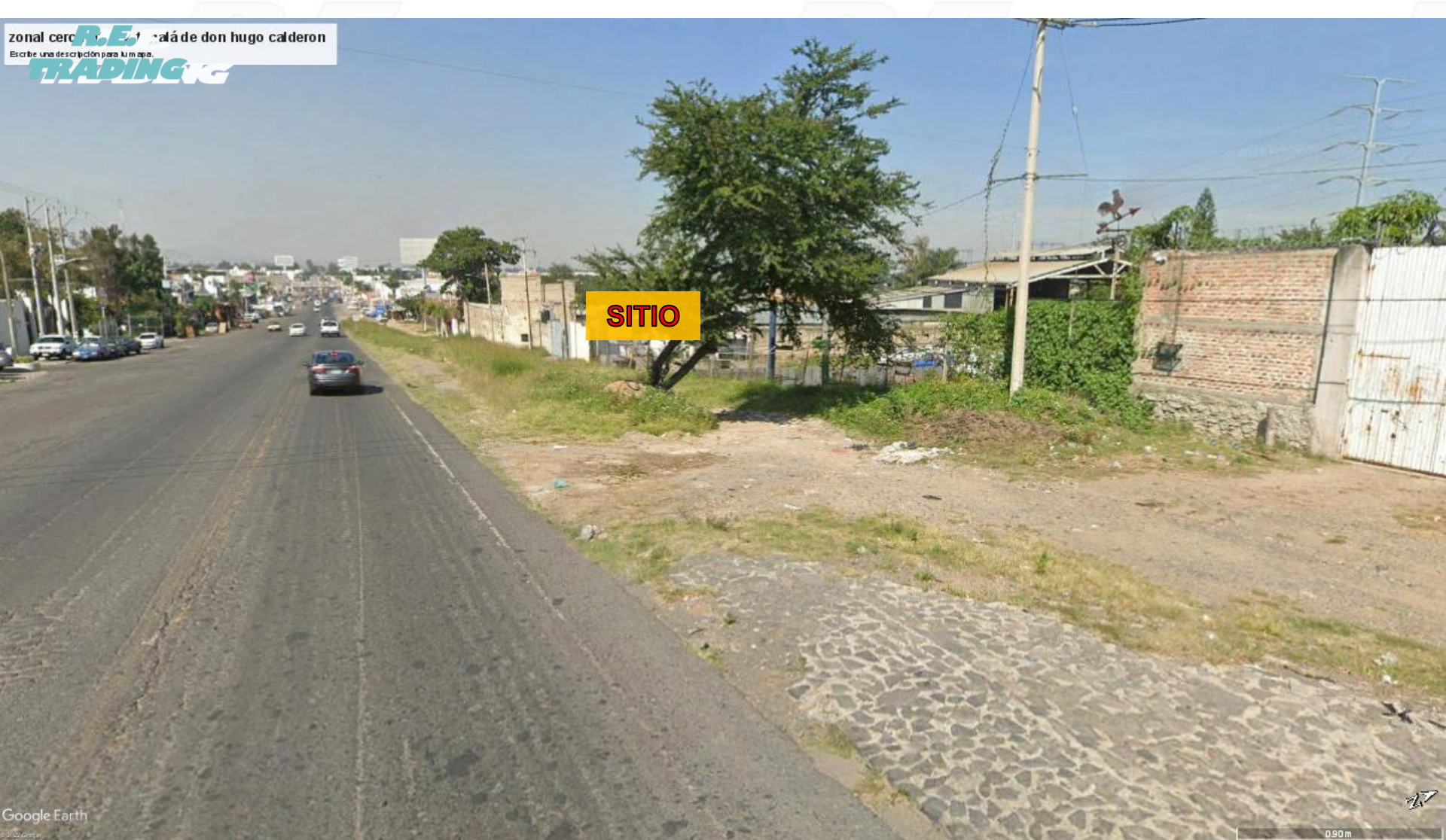

Google Earth

0.90 m

Av. Patria 163, Prados de Gpe.  
Zapopan, Jal. MÉXICO. C.P. 45030  
52(33)349 69 712  
sherpa.re@gmail.com



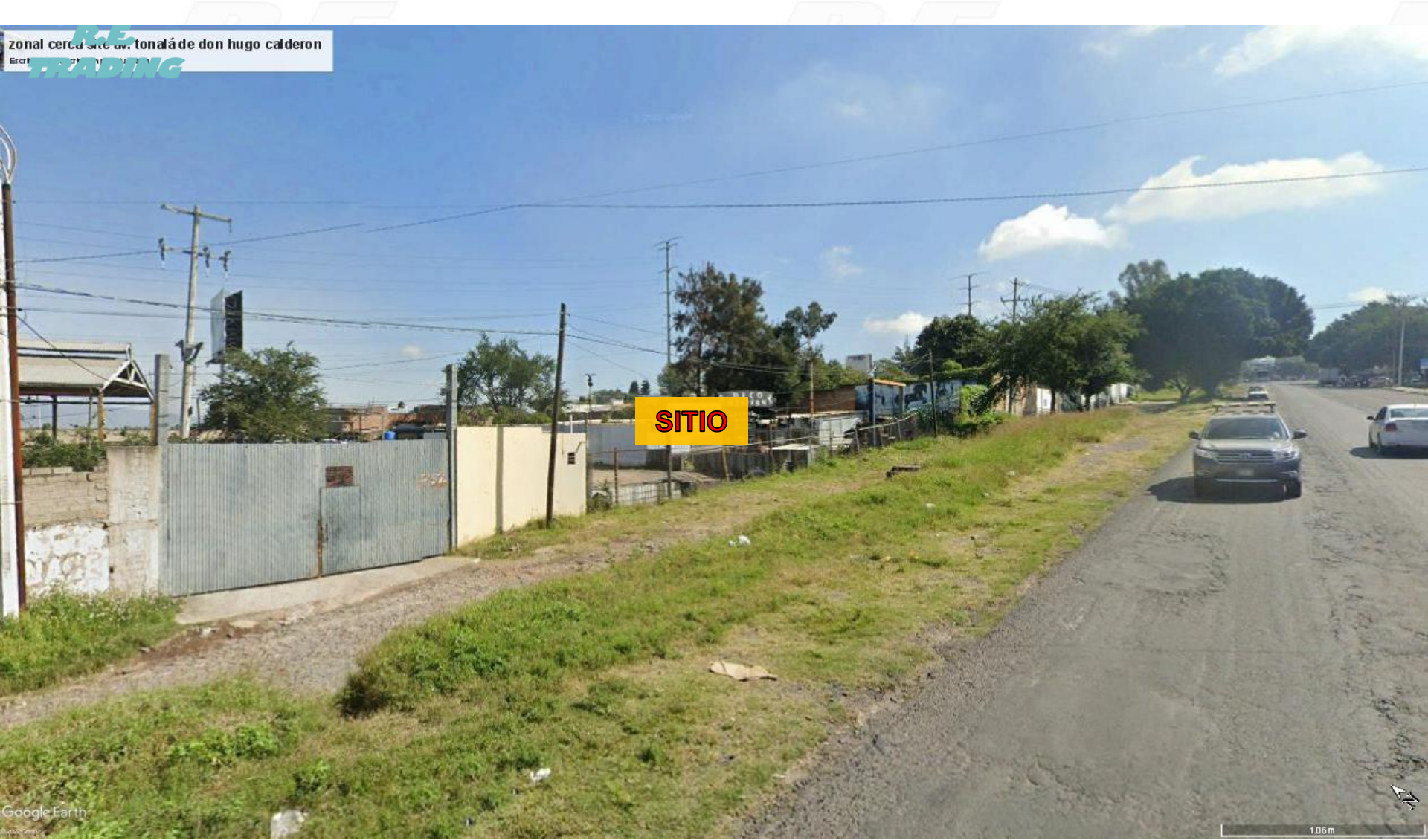



R.E.

TRADING

de don hugo calderon

Escribe una descripción para tu mapa.

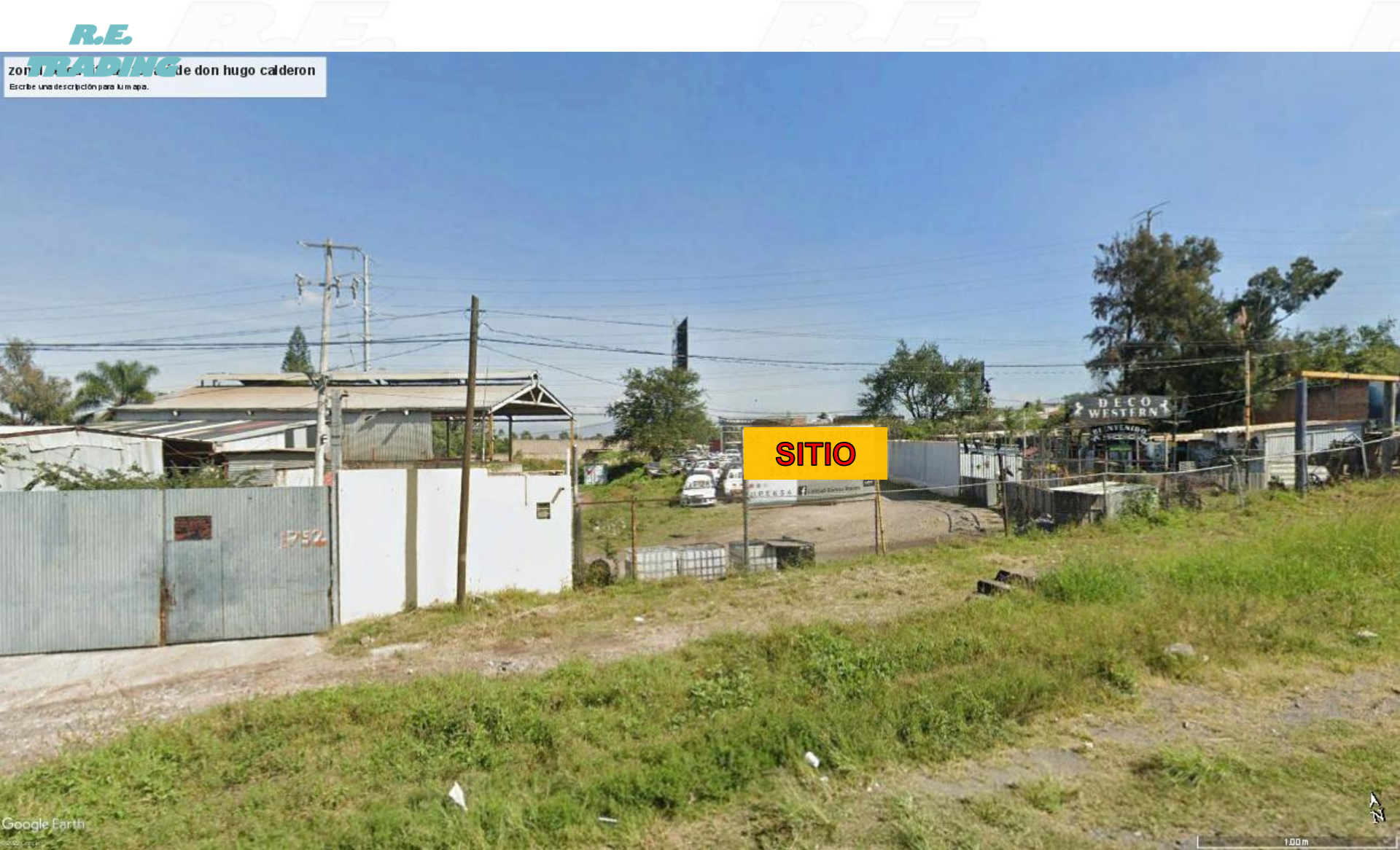

Google Earth

100m

Av. Patria 163, Prados de Gpe.  
Zapopan, Jal. MÉXICO. C.P. 45030  
52(33)349 69 712  
sherpa.re@gmail.com



