



mercadodecasas
.com.mx

En Venta

**Bodega de 600 m2 de construcción y 1,250 m2 de terreno
+terreno opcional de 1,250 m2, Ubicados sobre prolongación
Calle 11, entre Blvd. Lázaro Cárdenas, Carretera Tijuana y
Blvd. Hector Terán Terán**



UBICACIÓN EN LA CIUDAD



UBICACIÓN EN LA CIUDAD



Superficies de terreno y construcción

Bodega 597 m²

**Terreno
1,250.00 m²**

Terreno 1,150.00 m²

Heroico Colegio Militar

Carretera Federal 2

Carretera Fed

2419

Doroteo Arango

E17/L

Planta interior de la bodega (oficinas en dos niveles)

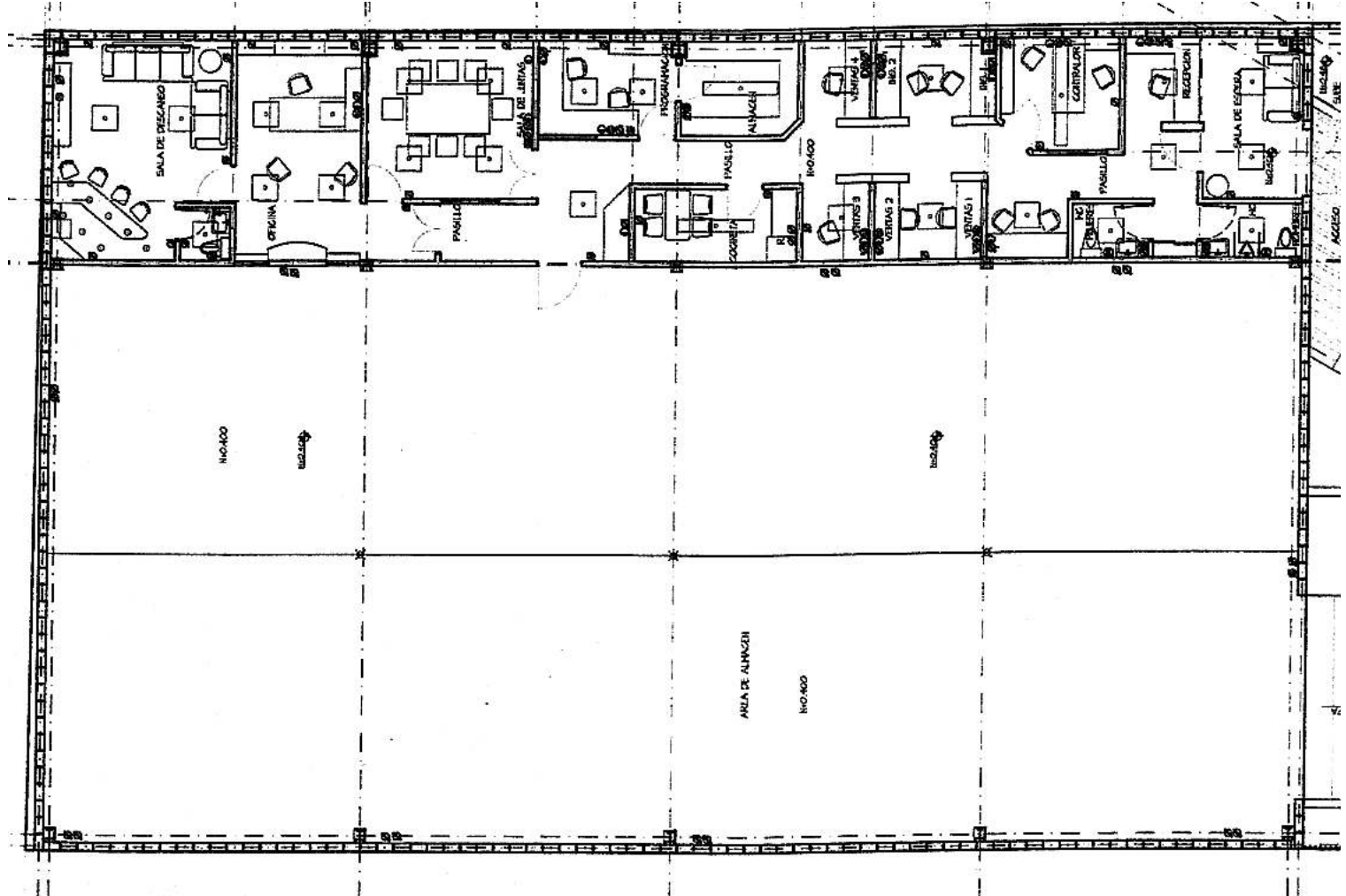





Precio de Venta

Propiedad	Precio	Descuento por paquete	Total
Bodega 597 m2 de construcción 1,250 m2 de terreno	\$360,000 dlls		
Terreno 1,150 m2	\$80,000 dlls		
AMBAS PROPIEDADES	\$440,000 dlls	(-) \$20,000 dlls	(=) \$420,000 dlls

Informes:

Alejandro Rangel Corona

Tel. 566-00-60

Cel. (686) 543-49-53

alejandro.rangel@mercadodecasas.com.mx



mercadodecasas
.com.mx

Precio de Renta

Propiedad	Precio especial
Bodega 597 m2 de construcción y 1,250 m2 de terreno	\$2,500 dlls
Terreno adicional de 1,150 m2	\$500 dlls

Informes:

Alejandro Rangel Corona

Tel. 566-00-60

Cel. (686) 543-49-53

alejandro.rangel@mercadodecasas.com.mx