

<p>NORTE</p>		PROYECTO: CUMBRES DZITYA TIPO A	PLANO: PLANTA ARQUITECTÓNICA BAJA	PROPIETARIO: 	CLAVE DEL PLANO: ARQ-02	FECHA: DICIEMBRE/21	SIMBOLOGÍA: NPT. INDICA NIVEL DE PISO TERMINADO NCT. INDICA NIVEL DE CABALLETE TERMINADO NMT. INDICA NIVEL DE MURO TERMINADO NAT. INDICA NIVEL DE AZOTEA TERMINADO BAP. BAJANTE DE AGUA PLUVIAL	<small>EL CONTENIDO DE ESTE PLANO, TODOS SUS DISEÑOS, IDEAS Y PLANOS INDICADOS O REPRESENTADOS POR ESTOS DIBUJOS SON PROPIEDAD EXCLUSIVA DE VOLUMEN ARQUITECTURA EL CUAL SE RESERVA EL DERECHO DE AUTOR, HABIENDO SIDO CREADOS Y DESARROLLADOS PARA EL USO DE ESTA EMPRESA EN RELACION CON EL PROYECTO ESPECIFICADO. NINGUNA DE ESTAS IDEAS, DISEÑOS Y PLANOS PODRÁN SER UTILIZADOS, EXPUESOS O PUBLICADOS, NI EDITADO, FOTOGRAFIADO, O REPRODUCIDOS POR PERSONA, CORPORACIÓN O SIMILAR SIN PERMISO O PREVIA AUTORIZACIÓN DE VOLUMEN, HACIÉNDOSE ACREDITORES A LOS QUE ASI LO HAGAN A LAS SANCIONES ESTABLECIDAS EN EL CAPÍTULO 8vo. DE LA LEY FEDERAL DEL DERECHO DE AUTOR.</small>
		DIRECCIÓN: DZITYÁ	ARQ. RESPONSABLE: ARQ. MARIO RENÁN LÓPEZ	UBICACIÓN: MÉRIDA, YUCATÁN	No. DE PLANO: 1/2	ESCALA: 1:125		

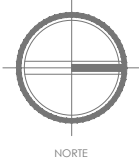
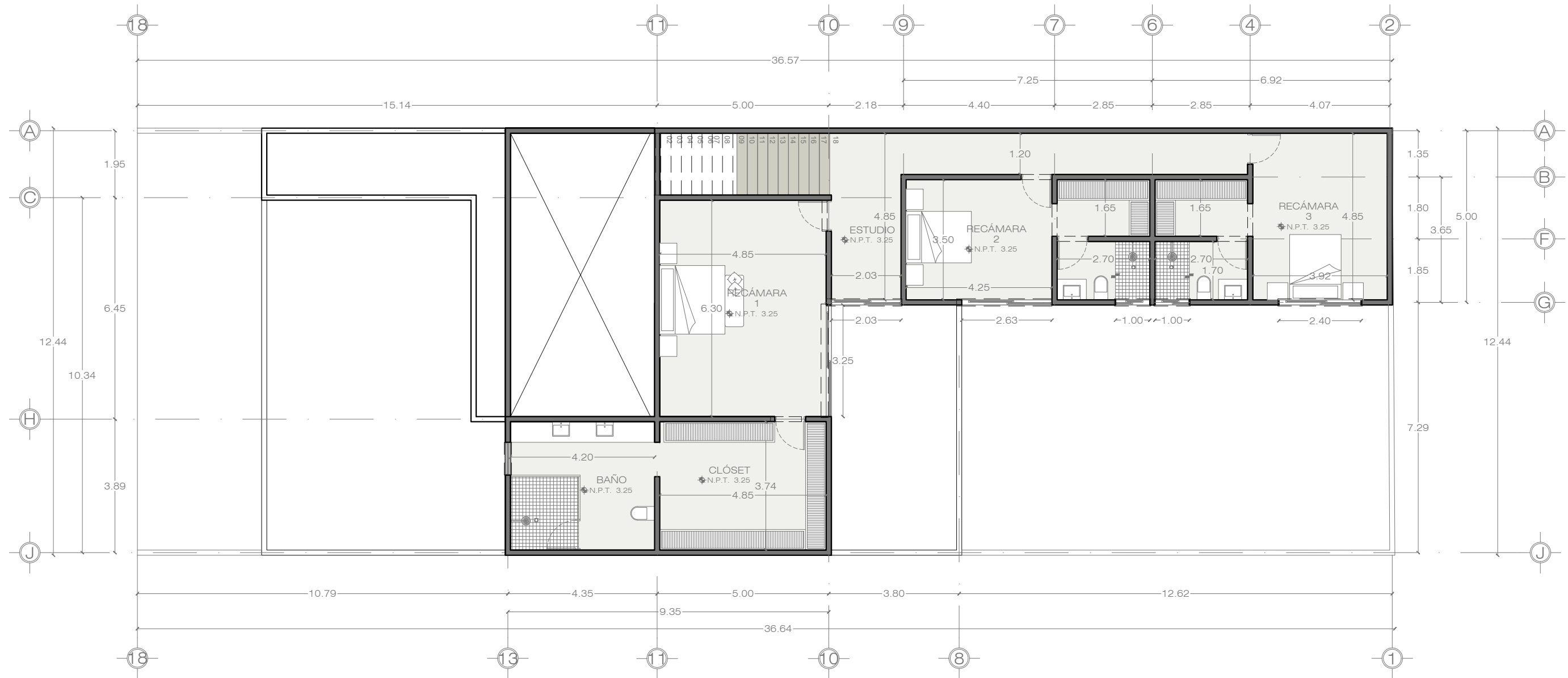

PROYECTO:
CUMBRES DZITYA
TIPO A

DIRECCIÓN:
DZITYÁ

PLANO:
PLANTA ARQUITECTÓNICA ALTA

ARQ. RESPONSABLE:
ARQ. MARIO RENÁN LÓPEZ

PROPIETARIO:

UBICACIÓN:
MÉRIDA, YUCATÁN

CLAVE DEL PLANO:
ARQ-02

No. DE PLANO:
1/2

FECHA:
DICIEMBRE/21

ESCALA:
1:125

SUPERFICIE TERRENO:
455.50

M2 PLANTA :
203.10

M2 TOTALES:
450.60

SIMBOLOGÍA:

NPT. INDICA NIVEL DE PISO TERMINADO
NCT. INDICA NIVEL DE CABALLETE TERMINADO
NMT. INDICA NIVEL DE MURO TERMINADO
NAT. INDICA NIVEL DE AZOTEA TERMINADO
BAP. BAJANTE DE AGUA PLUVIAL

EL CONTENIDO DE ESTE PLANO, TODOS SUS DISEÑOS, IDEAS Y PLANOS INDICADOS O REPRESENTADOS POR ESTOS DIBUJOS SON PROPIEDAD EXCLUSIVA DE VOLUMEN ARQUITECTURA EL CUAL SE RESERVA EL DERECHO DE AUTOR, HABIENDO SIDO CREADOS Y DESARROLLADOS PARA EL USO DE ESTA EMPRESA EN RELACION CON EL PROYECTO ESPECIFICADO. NINGUNA DE ESTAS IDEAS, DISEÑOS Y PLANOS PODRÁN SER UTILIZADOS, EXPUESTOS O PUBLICADOS, NI EDITADO, FOTOGRAFADO, O REPRODUCIDOS POR PERSONA, CORPORACION O SIMILAR SIN PERMISO O PREVIA AUTORIZACION DE VOLUMEN, HACIENDOSE A CREDITORES A LOS QUE ASI LO HAGAN A LAS SANCIONES ESTABLECIDAS EN EL CAPITULO 8vo. DE LA LEY FEDERAL DEL DERECHO DE AUTOR.

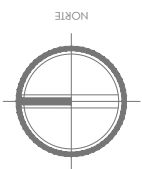

PROYECTO: CUMBRES DZITYA
TIPO A

DIRECCIÓN: DZITYA

PLANO: PLANTAS ARQUITECTÓNICAS

ARQ. RESPONSABLE: ARQ. MARIO RENÁN LÓPEZ
MÉRIDA, YUCATÁN

PROPIETARIO: ARQ-02

ESCALA: 1:125
SUPERFICIE TERRENO: 455.50

FECHA: DICIEMBRE/21

M2 TOTALES: 450.60

SMCLOCLIA:
NPT. INDICA NIVEL DE PISO TERMINADO
NCT. INDICA NIVEL DE CABALLETE TERMINADO
NMT. INDICA NIVEL DE MURO TERMINADO
NAT. INDICA NIVEL DE AZOTEA TERMINADO
BAP. BAJANTE DE AGUA PLUVIAL

EL CONTENIDO DE ESTE PLANO, TODOS SUS DISEÑOS, DEBES Y PLANOS SON PROYECTOS EXCLUSIVOS DE VOLUMEN ARQUITECTURA Y DIBUJOS SE RESERVA EL DERECHO DE AUTOR. HABIENDO EL CUAL SE RESERVA EL DERECHO DE AUTOR. HABIENDO DE ESTAS IDEAS, DISEÑOS Y PLANOS PODRÁN SER UTILIZADOS, EXPUESTOS O REPRODUCIDOS EN CUALQUIER MODO SIN PERMISO O PREVIA AUTORIZACIÓN DE VOLUMEN ARQUITECTURA. REPRODUCCIÓN PARA PERSONAL, COPIADO O SIMILAR ESTÁ PROHIBIDO EN EL CAPÍTULO 8VO. DE LA LEY FEDERAL DEL DERECHO DE AUTOR.

