MERIDEN

PARADISE IS ALL YOURS.

MÉRIDA, YUCATÁN

CABO NORTE

EL LUGAR QUE TRANSFORMARÁ LA VIDA EN MÉRIDA

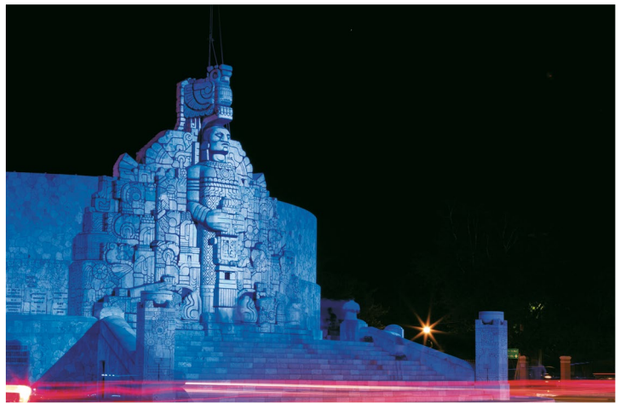

EL PARAÍSO DE MÉXICO

Bautizada como **“La Ciudad de la Paz”**, **Mérida** es reconocida como uno de los **mejores lugares para vivir** dentro del país. Su **belleza y su seguridad** la convierten en un importante centro de negocios para el **sureste mexicano.**

Esto, en combinación con la **majestuosidad** de sus **espacios naturales**, ha hecho que la calidad de vida en la ciudad sea de las **mejores en México.**

Además, cuenta con una de **las mejores universidades de América Latina**, importantes **centros de investigación**, centros recreativos y de salud.

MERIDEN
PARADISE IS ALL YOURS.

Centro Comercial La Isla

Espina verde

Casa Club y Lago Principal

LA PRIMERA COMUNIDAD PLANEADA DEL SURESTE

Cabo Norte es un desarrollo sustentable con características que lo hacen único en **Meriden.**

Dentro de él, se **satisfacen las necesidades** propias de cada persona, generando una **calidad de vida inigualable** que se acompaña de servicios y espacios a los que todos los residentes de **Méríden** tendrán acceso, como:

- Centro Comercial La Isla Cabo Norte
- Sports World
- Colegio Teresiano Enrique de Ossó
- Casa Club Central
- Pet Park
- Baby Park
- Fitness Start
- Lago Principal
- Parque Central
- Aqua Park
- Espina verde
- Adult Park

MERIDEN
PARADISE IS ALL YOURS.

UBICACIÓN

Rodeados de más de **9,000 m²** de jardines, parques y áreas verdes, estamos en la mejor ubicación dentro de **Cabo Norte**, justo frente al lago del **Centro Comercial La Isla** y el área **gourmet de Liverpool.**

Además, **Meriden** tiene un fácil acceso al periférico y a las principales autopistas que comunican a **Mérida** con **Puerto Progreso, Campeche, Cancún, Tulum y Playa del Carmen.**

MERIDEN
PARADISE IS ALL YOURS.

Las características, acabados y dimensiones que aquí se muestran son ilustrativas y podrán sufrir ajustes o modificaciones de acuerdo al proyecto arquitectónico definitivo sin previo aviso.

La arquitectura de los departamentos fusiona la calma de la naturaleza, la modernidad de un estilo de vida excepcional y la funcionalidad de espacios detallados.

Las características, acabados y dimensiones que aquí se muestran son ilustrativas y podrán sufrir ajustes o modificaciones de acuerdo al proyecto arquitectónico definitivo sin previo aviso.

DEPARTAMENTOS

MODELO **SERENUS**
158 m²

El paraiso con este modelo. Cómodo, funcional, ámplio y con una distribucíon inteligente.

MODELO **LUXUS**
204 m²

Se trata del modelo estrella. Con áreas para toda ocasión, ofrecen espacios para la creatividad, el descanso, la conviviencia y la tranquilidad.

PENTHOUSE
240 m²

Con una vista extraordinaria y una terraza para disfrutar a lo grande, es el modelo que ejemplifica la sofisticación y retrata el significado de un sueño.

GARDEN HOUSE
260 m²

Se extiende en la planta baja y cuenta con un área de jardín que le da su nombre. La integración perfecta entre interior, exterior y naturaleza.

MERIDEN
PARADISE IS ALL YOURS.

MODELO SERENUS

Imágenes reales del proyecto.

MERIDEN
PARADISE IS ALL YOURS.

MODELO SERENUS

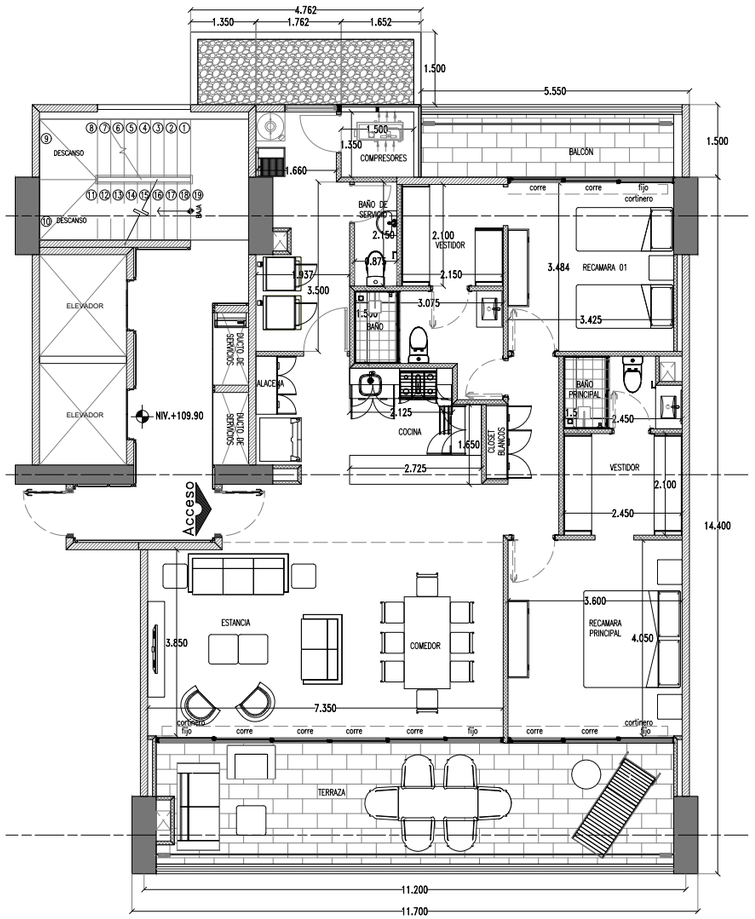

- Recámara principal con baño completo y vestidor
- Recámara secundaria con vestidor y baño
- Sala
- Comedor
- Cocina integral
- Barra desayunador
- Patio de servicio con 1/2 baño
- Terraza
- Balcón

INCLUYE

- 2 cajones de estacionamiento
- Bodega

MODELO LUXUS

Imágenes reales del proyecto.

MERIDEN
PARADISE IS ALL YOURS.

MODELO LUXUS

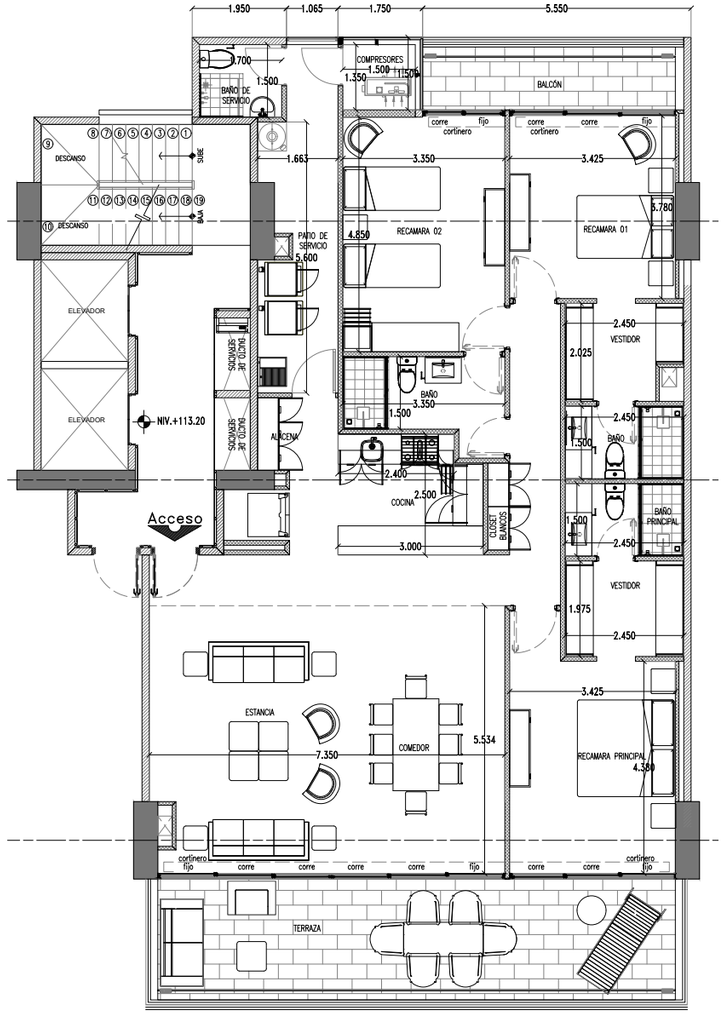

- Recámara principal con baño completo y vestidor
- Recámara I con baño completo y vestidor
- Recámara II con baño completo y vestidor.
- Baño completo
- Cocina integral
- Barra desayunador
- Estancia
- Comedor
- Patio de servicio con baño completo
- Terraza
- Balcón

INCLUYE

- 2 cajones de estacionamiento
- Bodega

PENTHOUSE

Las características, acabados y dimensiones que aquí se muestran son ilustrativas y podrán sufrir ajustes o modificaciones de acuerdo al proyecto arquitectónico definitivo sin previo aviso.

MERIDEN
PARADISE IS ALL YOURS.

PENTHOUSE

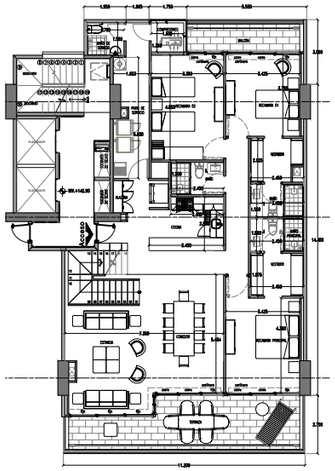

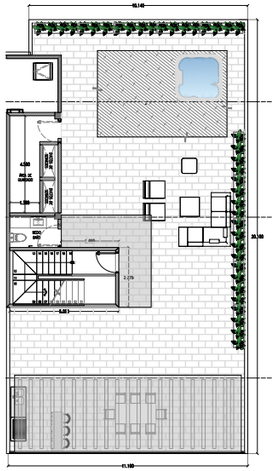

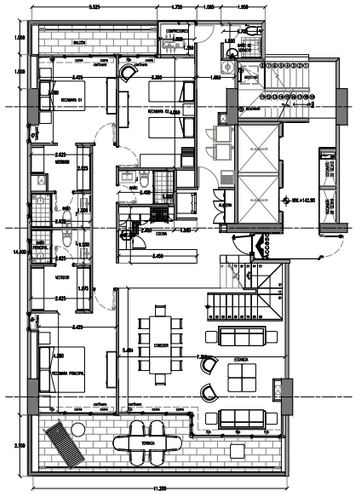

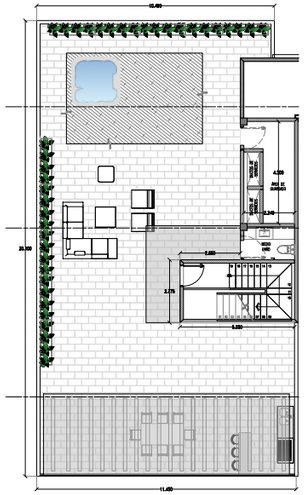

PLANTA BAJA

- Recámara principal con baño completo y vestidor
- Recámara I con closet*
- Recámara II con closet*
- Baño completo
- Patio de Servicio con baño
- Estancia
- Comedor
- Cocina integral
- Terraza
- Balcón

ROOF TOP

- Roof Top privado
- Baño completo
- Pergola
- Instalación para jacuzzi
- Barra con tarja
- Bodega

INCLUYE

- 2 cajones de estacionamiento
- Bodega

GARDENHOUSE

Las características, acabados y dimensiones que aquí se muestran son ilustrativas y podrán sufrir ajustes o modificaciones de acuerdo al proyecto arquitectónico definitivo sin previo aviso.

MERIDEN
PARADISE IS ALL YOURS.

GARDENHOUSE

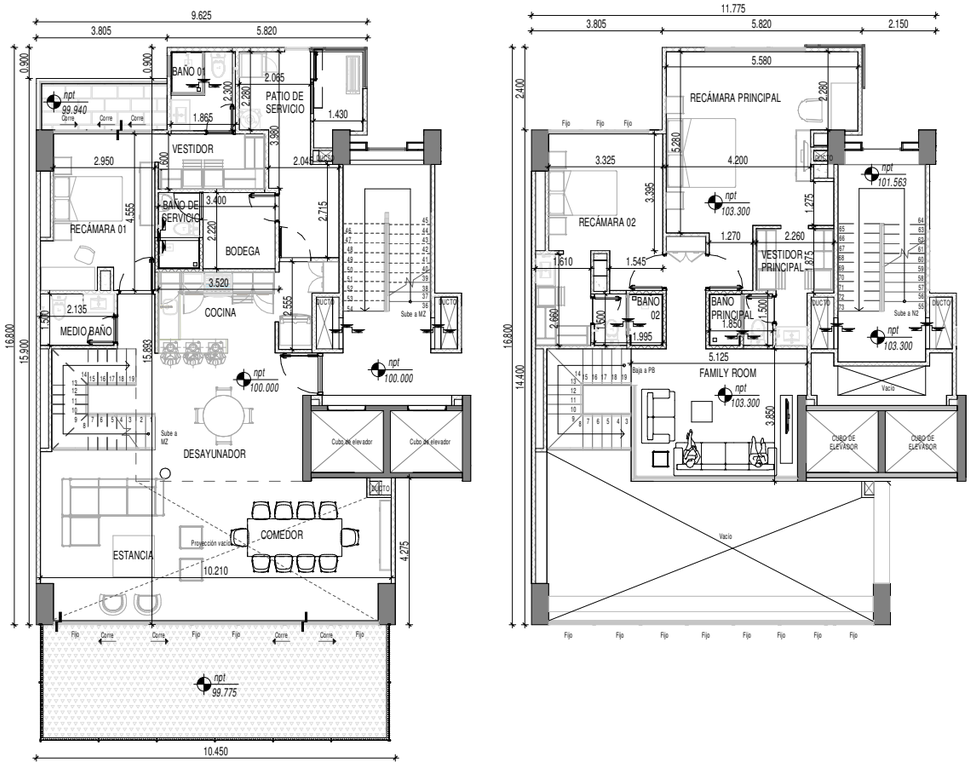

PLANTA BAJA

- Recámara I con baño completo y vestidor
- 1/2 Baño de visitas
- Estancia
- Comedor
- Desayunador
- Cocina integral
- Patio de servicio
- Terraza
- Balcón
- Bodega con baño de servicio completo

NIVEL 2

- Recámara principal con baño completo y vestidor
- Recámara II con baño completo y closet
- Family Room

INCLUYE

- 2 cajones de estacionamiento
- Bodega

Las características, acabados y dimensiones que aquí se muestran son ilustrativas y podrán sufrir ajustes o modificaciones de acuerdo al proyecto arquitectónico definitivo sin previo aviso.

AMENIDADES

- ALBERCA AL AIRE LIBRE (INFINITY VIEW)
- CHAPOTEADERO
- SPA CON SAUNA, VAPOR, JACUZZI Y SALAS DE MASAJE
- HAMACA LOUNGE
- SALÓN MULTI-FITNESS
- JUICE BAR & COFFEE BAR
- FITNESS CLUB
- SOCIAL ROOM
- PRIVATE ROOM
- JUNIOR ROOM
- PLAY ZONE
- JUEGOS INFANTILES
- PET GARDEN

MERIDEN
PARADISE IS ALL YOURS.

MERIDEN
PARADISE IS ALL YOURS.

MI FAMILIA
HOLA
ABC

MERIDEN
PARADISE IS ALL YOURS.

MERIDEN
PARADISE IS ALL YOURS

INMOBILIARIA
BCI
Acércate a los expertos.

Llámanos

Oficina Tel: 9999441300
Cel: 9991633302
Cel: 9991633310
https://www.grupobci.com/