

PLANTA BAJA

Proyecto NORETTA
 Propietario Ing. Edoardo Arcila
 Ubicación Temozón, Yucatán
 Plano Arquitectónico | Planta baja
 Clave PE-ARQ-01
 Acotación Metros
 Escala 1:100
 Fecha Junio, 2021
 Responsable
 Arq. Jorge Enrique Abraham Lezama
 Dibujo
 Br. Fernando Kantún

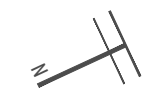

El contenido de este plano deberá verificarse con las medidas tomadas en el sitio, cualquier dirección de la obra antes de la ejecución de los trabajos. Los criterios de las instalaciones y estructuras se tendrán que consultar con especialistas en cada materia antes de su ejecución.
 El contenido de este plano y su información, únicamente podrá ser usada en el proyecto para el cual ha sido editado y no podrá ser reproducido total o parcialmente por medios mecánicos, electrónicos o cualquier otro medio sin la previa autorización por escrito de INCENTRO ARQUITECTOS. Cotas y niveles expresados en metros.



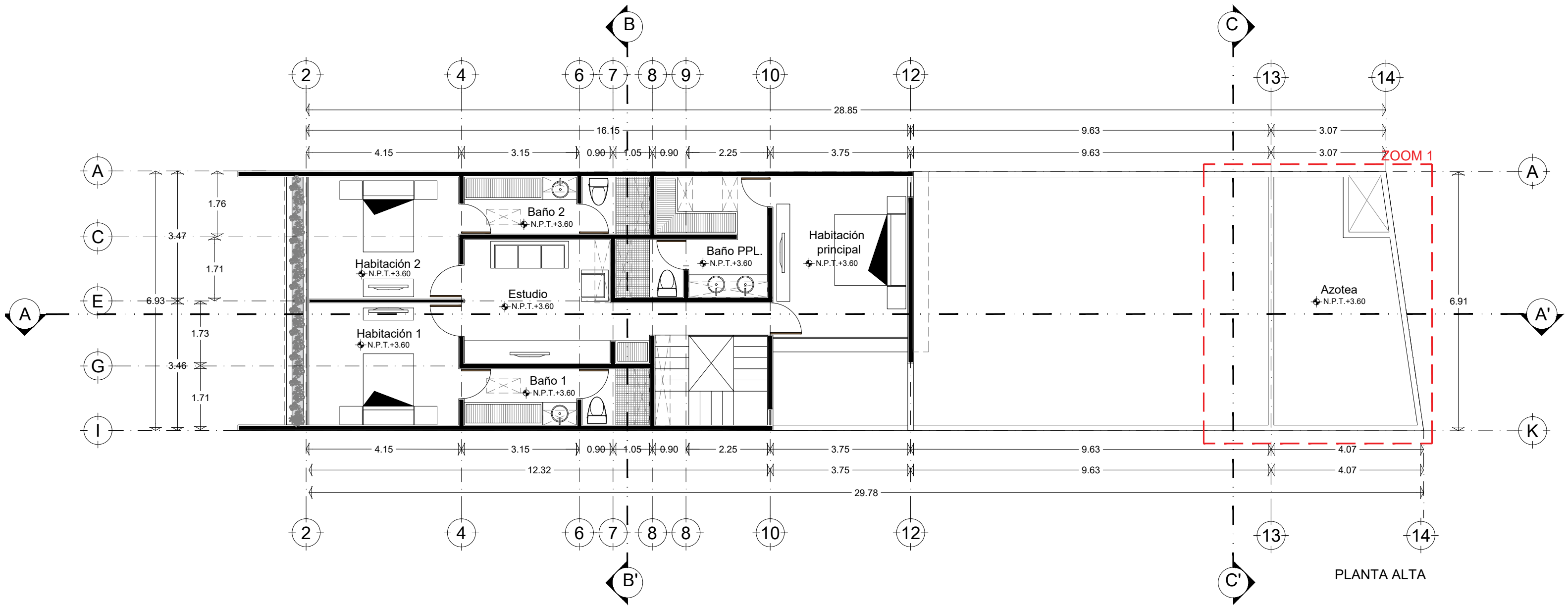

Proyecto NORETTA
 Propietario Ing. Edoardo Arcila
 Ubicación Temozón, Yucatán
 Plano Arquitectónico | Planta Alta
 Clave PE-ARQ-02
 Acotación Metros
 Escala 1:100
 Fecha Junio, 2021

Responsable
 Arq. Jorge Enrique Abraham Lezama
 Dibujó
 Br. Fernando Kantún

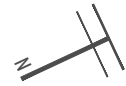

El contenido de este plano deberá verificarse con las medidas tomadas en el sitio, cualquier dirección de la obra antes de la ejecución de los trabajos. Los criterios de las instalaciones y estructuras se tendrán que consultar con especialistas en cada materia antes de su ejecución.

El contenido de este plano y su información, únicamente podrá ser usada en el proyecto para el cual ha sido editado y no podrá ser reproducido total o parcialmente por medios mecánicos, electrónicos o parcialmente por medios mecánicos, electrónicos o fotográficos o cualquier otro medio sin la previa autorización por escrito de INCENTRO ARQUITECTOS. Cotas y niveles expresados en metros.



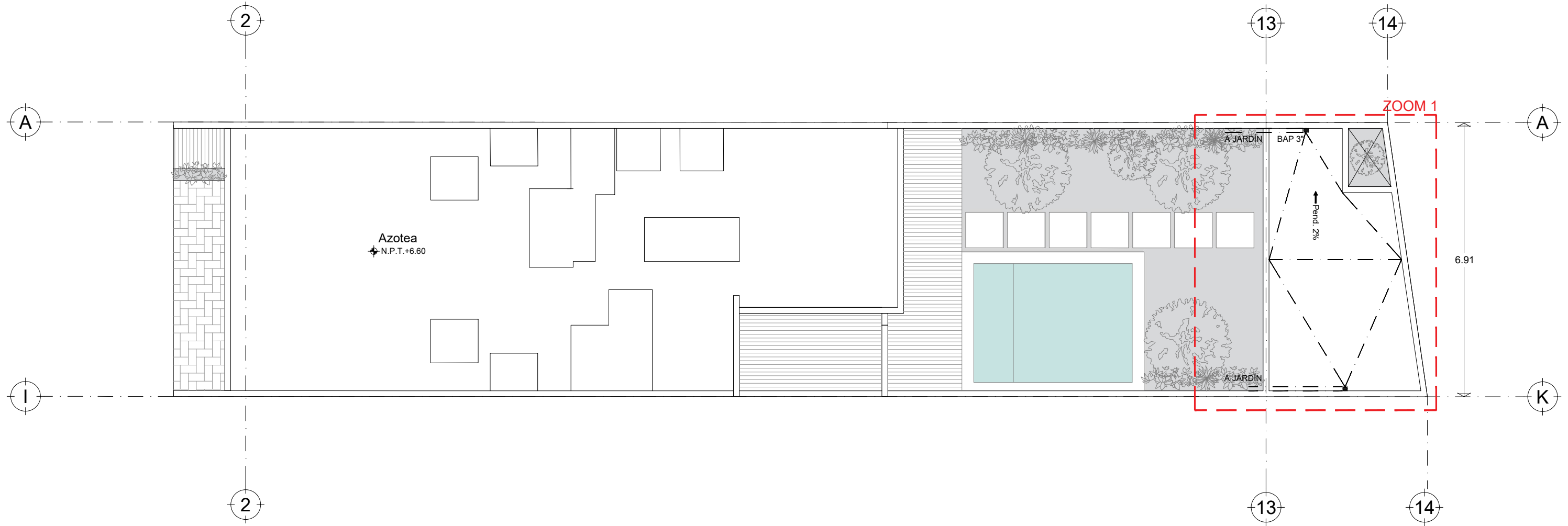

PLANTA AZOTEA

Proyecto NORETTA
 Propietario Ing. Edoardo Arcila
 Ubicación Temozón, Yucatán
 Plano Arquitectónico | Planta pluvial
 Clave PE-ARQ-03
 Acotación Metros
 Escala 1:100
 Fecha Junio, 2021
 Responsable
 Arq. Jorge Enrique Abraham Lezama
 Dibujó
 Br. Fernando Kantún

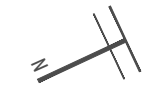

El contenido de este plano deberá verificarse con las medidas tomadas en el sitio, cualquier dirección de la obra antes de la ejecución de los trabajos. Los criterios de las instalaciones y estructuras se tendrán que consultar con especialistas en cada materia antes de su ejecución.

El contenido de este plano y su información, únicamente podrá ser usada en el proyecto para el cual ha sido editado y no podrá ser reproducido total o parcialmente por medios mecánicos, electrónicos o parcialmente por medios mecánicos, electrónicos o fotográficos o cualquier otro medio sin la previa autorización por escrito de INCENTRO ARQUITECTOS. Cotas y niveles expresados en metros.



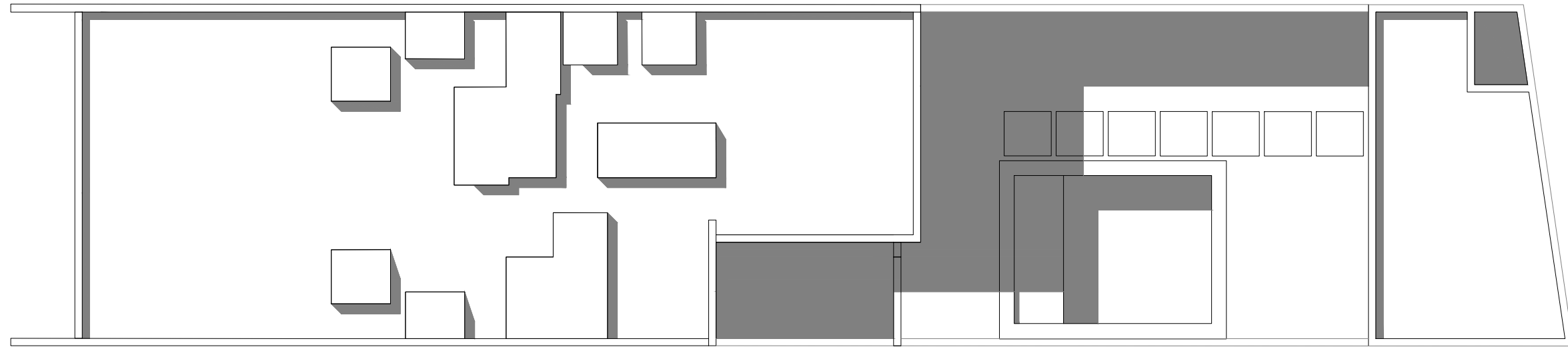

Proyecto NORETTA
Propietario Ing. Edoardo Arcila
Ubicación Temozón, Yucatán
Plano Arquitectónico | Planta de sombras
Clave PE-ARQ-04
Acotación Metros
Escala 1:100
Fecha Junio, 2021
Responsable
Arq. Jorge Enrique Abraham Lezama
Dibujó
Br. Fernando Kantún

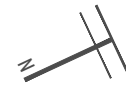

El contenido de este plano deberá verificarse con las medidas tomadas en el sitio, cualquier dirección de la obra antes de la ejecución de los trabajos. Los criterios de las instalaciones y estructuras se tendrán que consultar con especialistas en cada materia antes de su ejecución.

El contenido de este plano y su información, únicamente podrá ser usada en el proyecto para el cual ha sido editado y no podrá ser reproducido total o parcialmente por medios mecánicos, electrónicos o parcialmente por medios mecánicos, electrónicos o fotográficos o cualquier otro medio sin la previa autorización por escrito de INCENTRO ARQUITECTOS. Cotas y niveles expresados en metros.



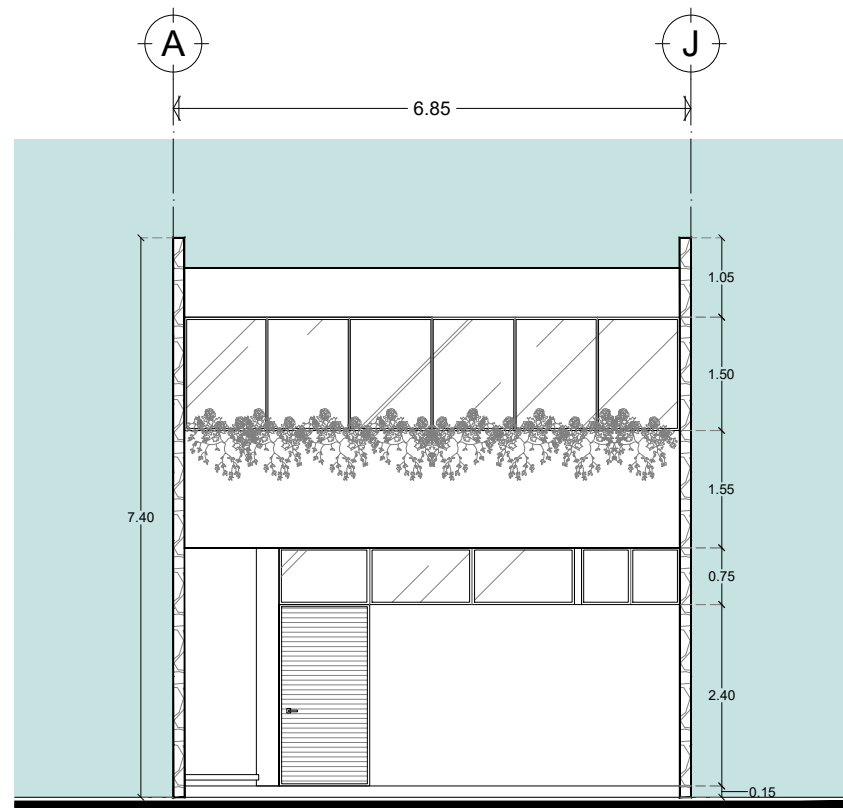

FACHADA PRINCIPAL

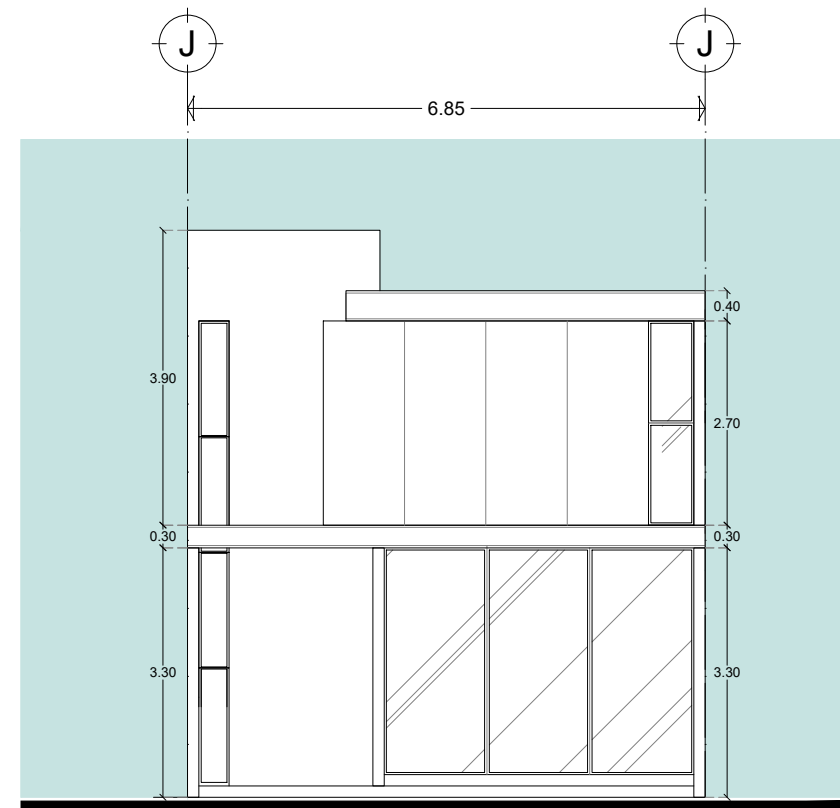

FACHADA POSTERIOR

Proyecto ANETTA SMART HOMES
 Propietario Ing. Edoardo Arcila
 Ubicación Temozón, Yucatán
 Plano Arquitectónico | Fachadas
 Clave PE-ARQ-05
 Acotación Metros
 Escala 1:100
 Fecha Junio, 2021
 Responsable
 Arq. Jorge Enrique Abraham Lezama
 Dibujó
 Br. Fernando Kantún

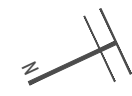

El contenido de este plano deberá verificarse con las medidas tomadas en el sitio, cualquier dirección de la obra antes de la ejecución de los trabajos. Los criterios de las instalaciones y estructuras se tendrán que consultar con especialistas en cada materia antes de su ejecución.

El contenido de este plano y su información, únicamente podrá ser usada en el proyecto para el cual ha sido editado y no podrá ser reproducido total o parcialmente por medios mecánicos, electrónicos o parcialmente por medios mecánicos, electrónicos o fotográficos o cualquier otro medio sin la previa autorización por escrito de INCENTRO ARQUITECTOS. Cotas y niveles expresados en metros.



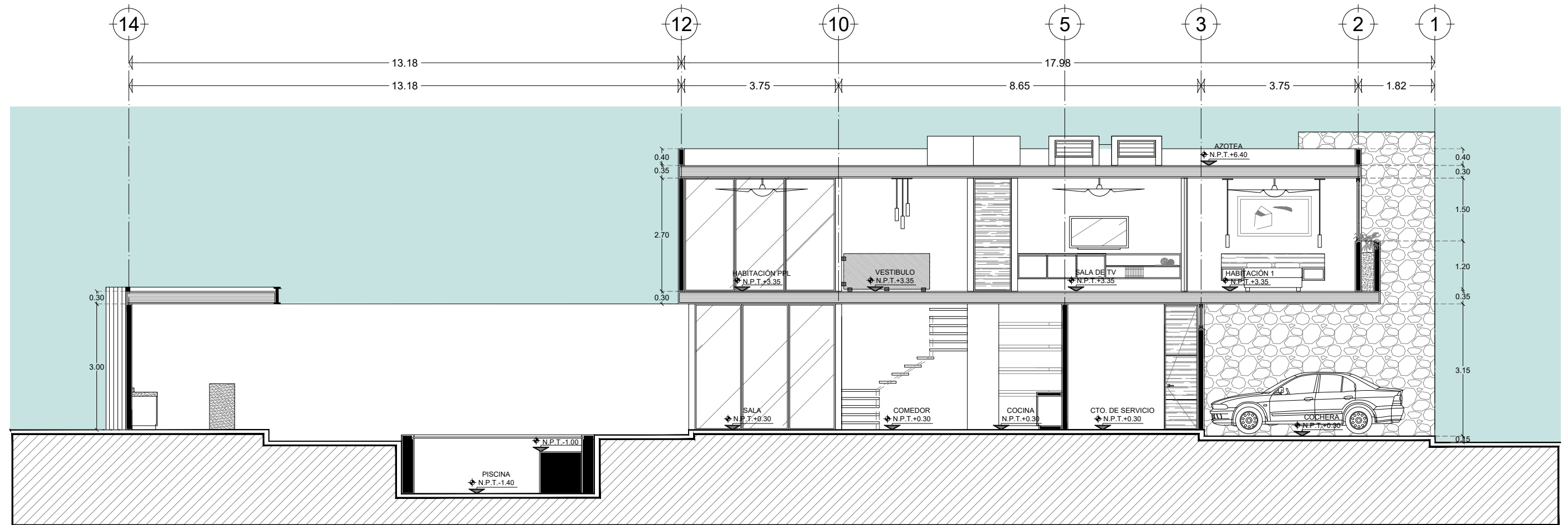

CORTE A-A'

Proyecto ANETTA SMART HOMES
 Propietario Ing. Edoardo Arcila
 Ubicación Temozón, Yucatán
 Plano Arquitectónico | Cortes
 Clave PE-ARQ-06
 Acotación Metros
 Escala 1:100
 Fecha Junio, 2021
 Responsable
 Arq. Jorge Enrique Abraham Lezama
 Dibujó
 Br. Fernando Kantún



El contenido de este plano deberá verificarse con las medidas tomadas en el sitio, cualquier dirección de la obra antes de la ejecución de los trabajos. Los criterios de las instalaciones y estructuras se tendrán que consultar con especialistas en cada materia antes de su ejecución.

El contenido de este plano y su información, únicamente podrá ser usada en el proyecto para el cual ha sido editado y no podrá ser reproducido total o parcialmente por medios mecánicos, electrónicos o parcialmente por medios mecánicos, electrónicos o fotográficos o cualquier otro medio sin la previa autorización por escrito de INCENTRO ARQUITECTOS. Cotas y niveles expresados en metros.



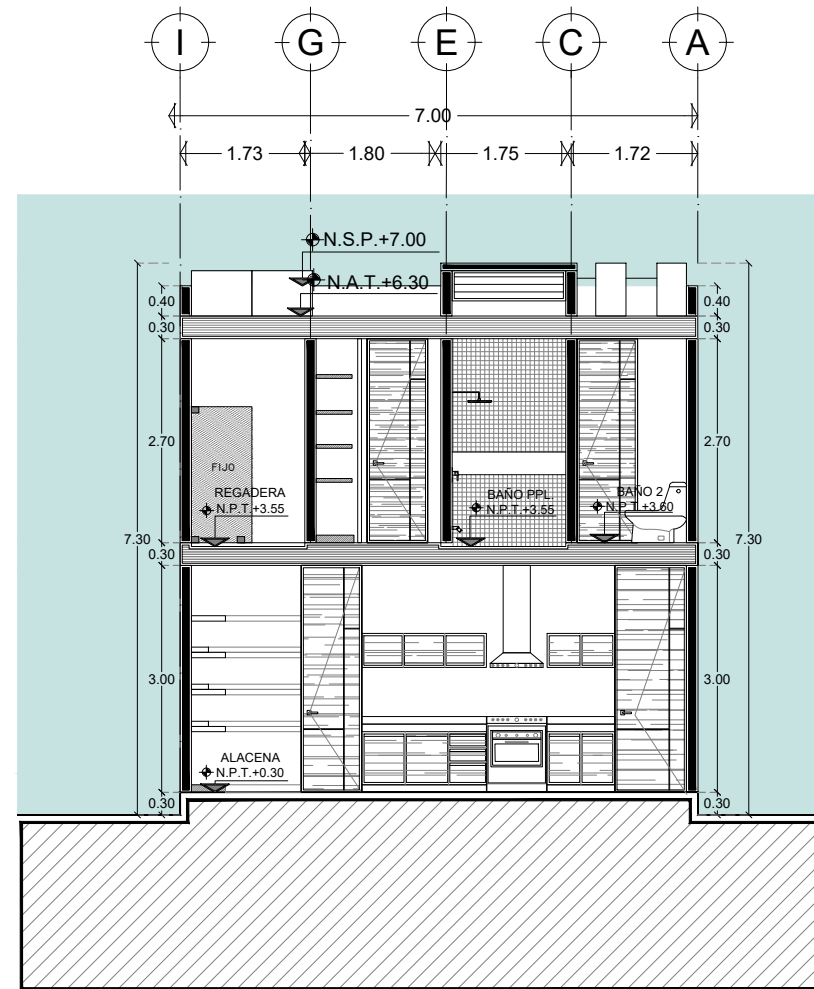

CORTE B-B'

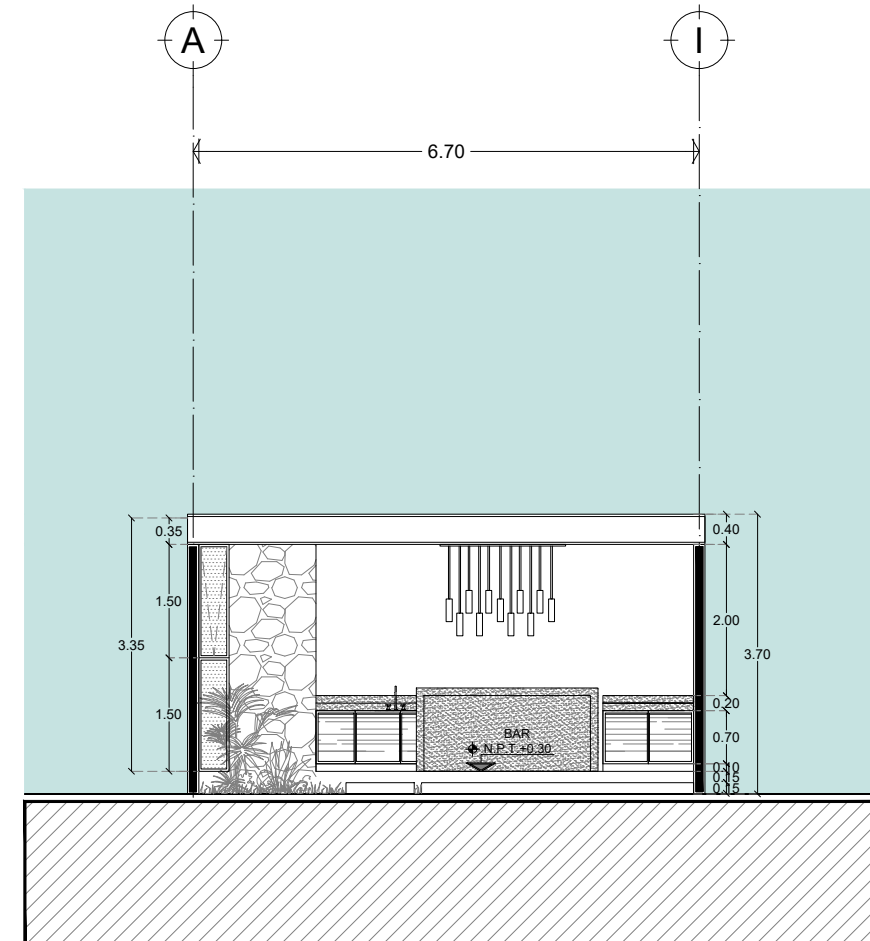

CORTE C-C'

Proyecto ANETTA SMART HOMES
 Propietario Ing. Edoardo Arcila
 Ubicación Temozón, Yucatán
 Plano Arquitectónico | Cortes
 Clave PE-ARQ-07
 Acotación Metros
 Escala 1:100
 Fecha Junio, 2021
 Responsable
 Arq. Jorge Enrique Abraham Lezama
 Dibujó
 Br. Fernando Kantún

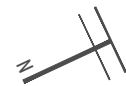

El contenido de este plano deberá verificarse con las medidas tomadas en el sitio, cualquier dirección de la obra antes de la ejecución de los trabajos. Los criterios de las instalaciones y estructuras se tendrán que consultar con especialistas en cada materia antes de su ejecución.

El contenido de este plano y su información, únicamente podrá ser usada en el proyecto para el cual ha sido editado y no podrá ser reproducido total o parcialmente por medios mecánicos, electrónicos o parcialmente por medios mecánicos, electrónicos o fotográficos o cualquier otro medio sin la previa autorización por escrito de INCENTRO ARQUITECTOS. Cotas y niveles expresados en metros.



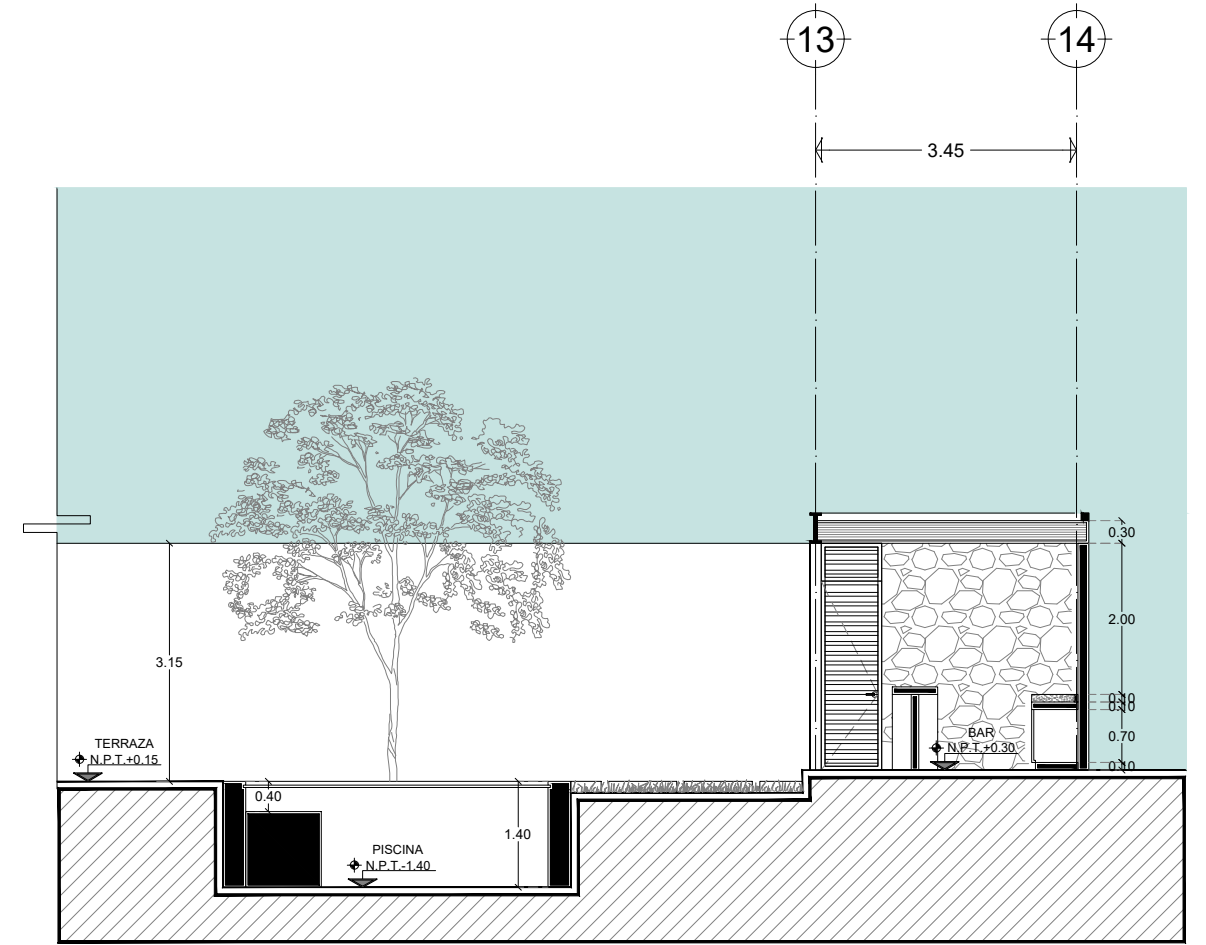
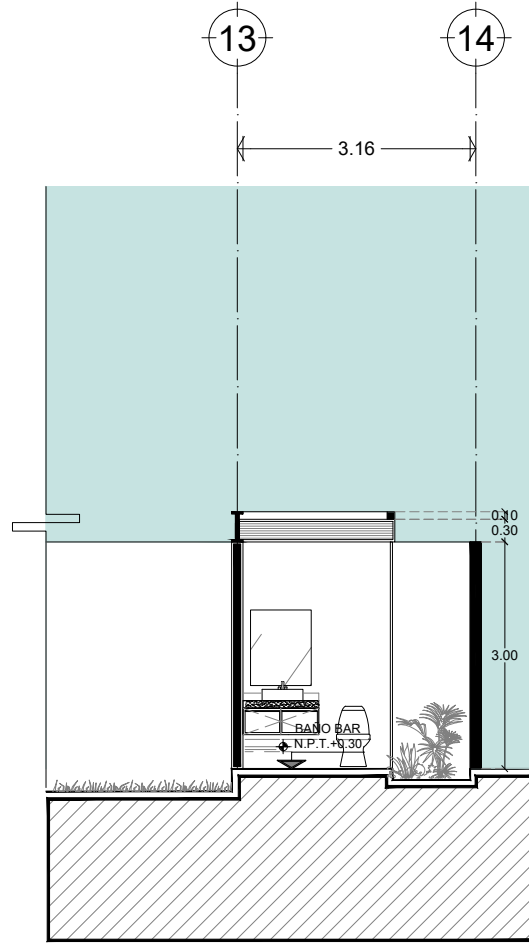
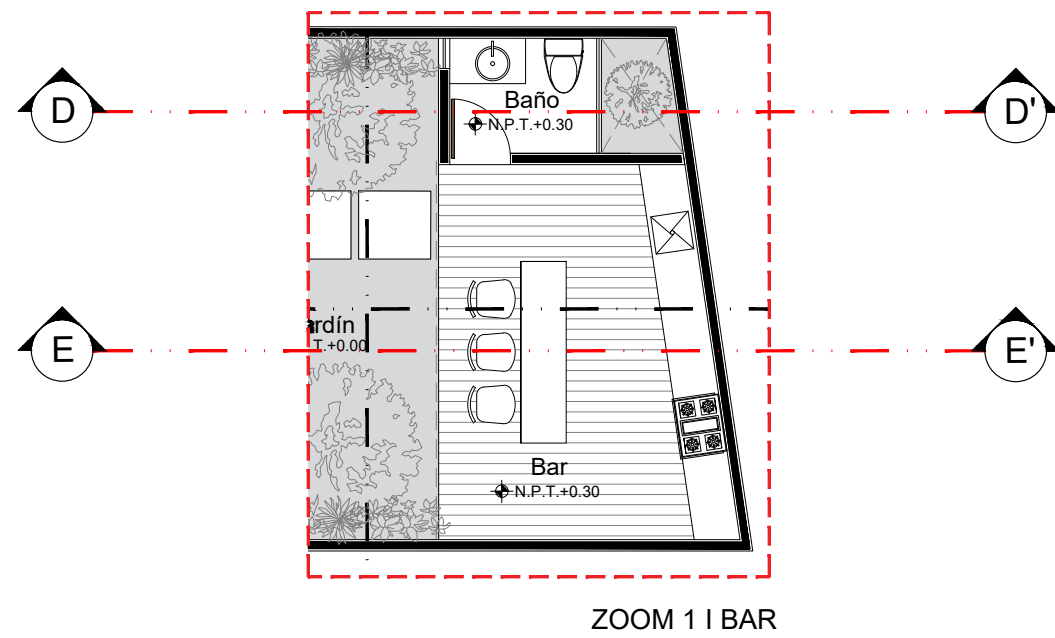

Proyecto ANETTA SMART HOMES
 Propietario Ing. Edoardo Arcila
 Ubicación Temozón, Yucatán
 Plano Arquitectónico | Cortes
 Clave PE-ARQ-08
 Acotación Metros
 Escala 1:100
 Fecha Junio, 2021

Responsable
 Arq. Jorge Enrique Abraham Lezama
 Dibujó
 Br. Fernando Kantún

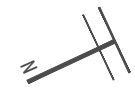

El contenido de este plano deberá verificarse con las medidas tomadas en el sitio, cualquier dirección de la obra antes de la ejecución de los trabajos. Los criterios de las instalaciones y estructuras se tendrán que consultar con especialistas en cada materia antes de su ejecución.

El contenido de este plano y su información, únicamente podrá ser usada en el proyecto para el cual ha sido editado y no podrá ser reproducido total o parcialmente por medios mecánicos, electrónicos o parcialmente por medios mecánicos, electrónicos o fotográficos o cualquier otro medio sin la previa autorización por escrito de INCENTRO ARQUITECTOS. Cotas y niveles expresados en metros.

