

AHAWEL

H Á B I T A T D E L S E R



**AHAWEL es un proyecto sustentable de lujo, inspirado en las riquezas naturales y culturales que han convertido a Tulum en un paraíso.**

**La estructura y diseño de Ahawel armonizan con su entorno de tal forma que, parece haber emergido de nuestros antepasados mayas. Este bello y moderno desarrollo es un refugio para que conectes alma y cuerpo, rodeado de hermosos paisajes naturales y arquitectónicos.**

**¿TE GUSTARÍA GENERAR LA INVERSIÓN QUE ASEGURE TU FUTURO Y EL DE TU FAMILIA?**

*Ahawel*



**AHAWEL es un proyecto sustentable de lujo, inspirado en las riquezas naturales y culturales que han convertido a Tulum en un paraíso.**

**ADEMÁS DE CONTAR CON AMENIDADES EXCLUSIVAS PARA QUE CONECTES CON ALMA Y CUERPO, MIENTRAS DISFRUTAS DE LA CALIDAD DE VIDA QUE EL DESARROLLO OFRECE.**

**A H A W E L**

# UBICACIÓN

Ahawel, se encuentra en una ubicación geográfica clave para otorgar:

- Calidad de Vida
- Plusvalía
- Rendimientos constantes.

Se encuentra a tan solo algunos minutos de los puntos más estratégicos Tulum.

- A 4.8 km de Hospitales
- A 4.8 km de Supermercados
- A 6.8 km de las Ruinas de Tulum
- A 7.6 km de la Zona Hotelera de Tulum

Ahawel

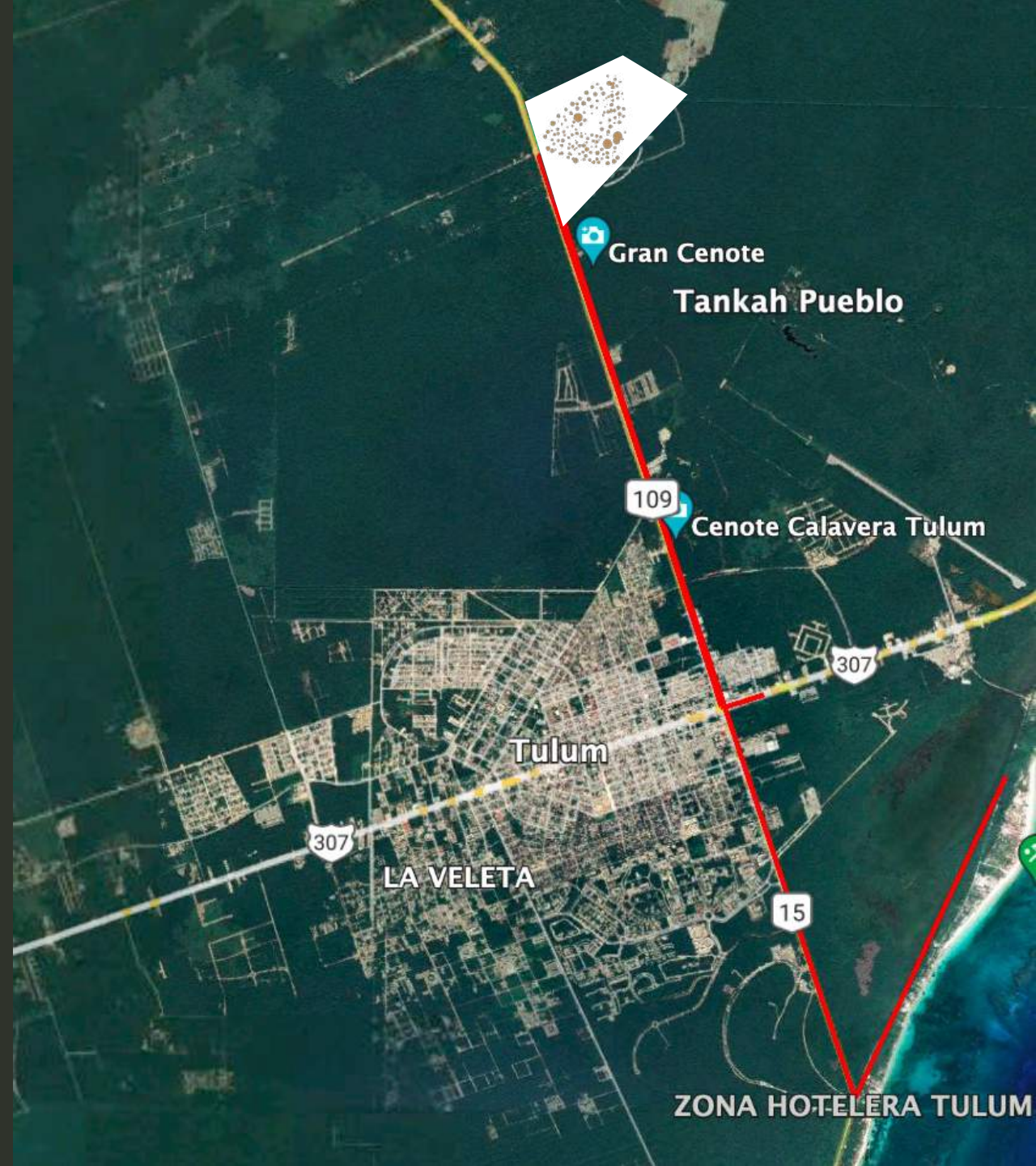



# CONJUNTO GENERAL

Ahawel es un proyecto inmobiliario ubicado en los límites de Tulum, una de las zonas con mayor plusvalía y crecimiento de la Riviera Maya.

- |    |                       |     |                      |
|----|-----------------------|-----|----------------------|
| 1. | ACCESOS               | 10. | PARQUE LINEAL        |
| 2. | GYPSY MARKET STANDS   | 11. | EJE PEATONAL         |
| 3. | COMERCIO              | 12. | HUERTOS              |
| 4. | CENOTE PLAZA          | 13. | NODOS DE MOVILIDAD   |
| 5. | PORTAL DE EXPLORACIÓN | 14. | CASSETAS DE ACCESO   |
| 6. | ANFITEATRO            | 15. | PARQUE               |
| 7. | YOGA DECK             | 16. | CASA CLUB            |
| 8. | BIPOOL / FIREPIT      | 17. | HOTEL                |
| 9. | MULTIFAMILIAR         | 18. | COMPLEJO EDUCACIONAL |







**UN DESARROLLO PREMIUM, INNOVADOR Y SUSTENTABLE**  
QUE CONECTA CON LA TRANQUILIDAD Y BELLEZA NATURAL Y ARQUITECTÓNICA.





ORGANIC

ZONA DE  
COMERCIO





**PORTAL DE  
EXPLORACIÓN**



- CASETAS DE ACCESO
- COMERCIOS
- HOTEL
- OBSERVATORIO
- HUERTOS
- COMPLEJO EDUCACIONAL
- BIOPOL / FIREPIT
- ÁREAS VERDES







**MASTER PLAN**





CLUSTER A





**CONECTA CUERPO Y ALMA EN UN DESARROLLO CON EL EQUILIBRIO**  
PERFECTO ENTRE LA BELLEZA NATURAL Y LA ALTA PLUSVALÍA



channel



**PORTAL DE  
INSPIRACIÓN**



# MIRADOR







channel

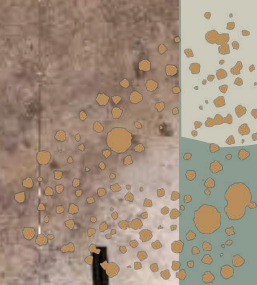

**GIMNASIOS**



¡DA EL PRIMER PASO HACIA LA INVERSIÓN DE TUS SUEÑOS!

DESDE **\$899,000MXN**

**24 MESES SIN INTERESES**

